

- BİST100 endeksi geçtiğimiz işlem gününde 8.903 - 9.018 arasında dar bir bantta hareket ederken, endekste satışların derinleşmesi ile gün %1,05 oranında düşüşle tamamladı. Bayram tatili öncesinde T2 bakiye düzenlemeleri kapsamında yapılan satışların, endeksi baskıladığını düşünüyoruz.
- 4 iş günü sonra 9.000 seviyesinin altında günü tamamlayan BİST100'de 5 g HO 9.073, 22 g HO 8.977, 60 g HO 8.772 seviyesinden geçiyor.
- BİST100 endeksi tarihi zirve seviyesinin görüldüğü, 26 Şubat tarihinden başlayan alçalan trendi sürdürmesi sonrasında tepelerin aşağıda oluşmasıyla yaşanan alçalan trendin yukarı kırılma seviyesi 9.200 seviyesinden geçiyor.
- BİST100 endeksinde TL bazında 8.955 seviyesi pivot olarak takip edilecekken, 9.010 – 9.070 – 9.125 seviyeleri direnç, 8.895 – 8.840 – 8.775 seviyeleri destek olarak izlenecek.
- Dolar bazında 280,4 – 282,3 – 284,0 seviyeleri direnç, 276,8 – 275,1 – 273,2 seviyeleri destek olacak.

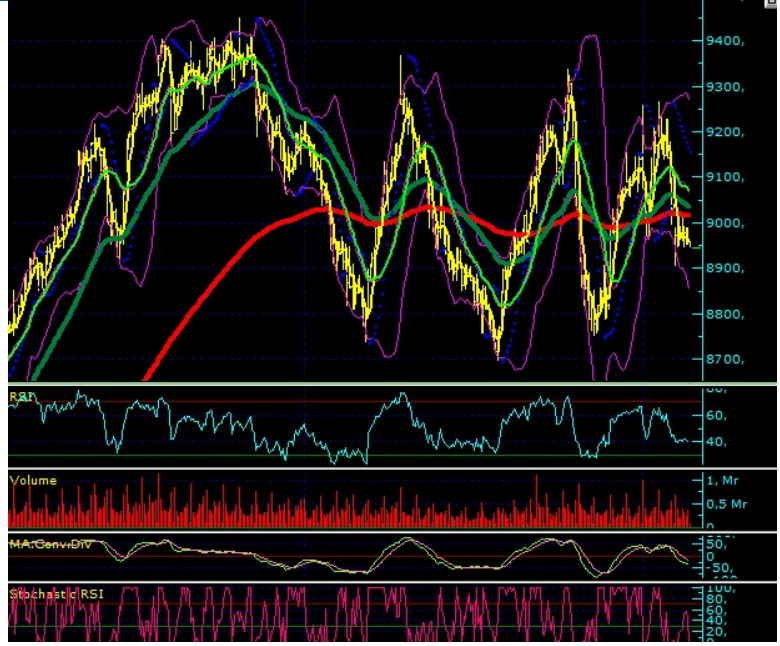

Aşırı Alım Bölgesi'nde Olan Paylar (CCI'ya Göre)	Aşırı Satım Bölgesi'nde Olan Paylar (CCI'ya Göre)
COLLA	KRDMD
TSKB	OYAKC
ISCTR	IZENR
AKBNK	EREGL
VESTL	HEKTS

Aşırı Alım Bölgesi'nde Olan Paylar (RSI'ya Göre)	Aşırı Satım Bölgesi'nde Olan Paylar (RSI'ya Göre)
AKBNK	ASTOR
YKBNK	KRDMD
GARAN	PETKM
KCHOL	HEKTS
ISCTR	EREGL

T-1'e Göre İşlem Hacmi En Çok Artan Paylar	T-2'ye Göre İşlem Hacmi En Çok Artan Paylar
VESTL	VESTL
ZOREN	TCELL
TOASO	SAHOL
KONTR	TOASO
BIMAS	ZOREN

T-1'e Göre İşlem Hacmi En Çok Düşen Paylar	T-2'ye Göre İşlem Hacmi En Çok Düşen Paylar
EREGL	ASTOR
ISCTR	THYAO
AKBNK	YKBNK
KCHOL	EKGYO
YKBNK	KCHOL

BİST100								
	Kapanış Fiyatı	Pivot	Direnç 1	Direnç 2	Direnç 3	Destek 1	Destek 2	Destek 3
XU100	8.945,80	8.955,85	9.008,53	9.071,26	9.123,94	8.893,12	8.840,44	8.777,71
AGROT	37,86	39,20	40,90	43,94	45,64	36,16	34,46	31,42
AHGAZ	12,30	12,44	12,57	12,85	12,98	12,16	12,03	11,75
AKBNK	49,24	49,10	49,96	50,68	51,54	48,38	47,52	46,80
AKCNS	139,40	137,90	140,90	142,40	145,40	136,40	133,40	131,90
AKFGY	2,06	2,08	2,09	2,13	2,14	2,04	2,03	1,99
AKFYE	21,50	21,58	21,96	22,42	22,80	21,12	20,74	20,28

AKSA	90,20	91,80	93,40	96,60	98,20	88,60	87,00	83,80
AKSEN	33,90	34,01	34,43	34,95	35,37	33,49	33,07	32,55
ALARK	125,70	125,03	128,17	130,63	133,77	122,57	119,43	116,97
ALBRK	4,10	4,11	4,15	4,21	4,25	4,05	4,01	3,95
ALFAS	92,00	92,87	94,23	96,47	97,83	90,63	89,27	87,03
AEFES	154,70	153,13	156,47	158,23	161,57	151,37	148,03	146,27
ANSGR	71,60	71,28	72,47	73,33	74,52	70,42	69,23	68,37
ARCLK	151,00	151,67	153,83	156,67	158,83	148,83	146,67	143,83
ASELS	52,45	52,43	53,32	54,18	55,07	51,57	50,68	49,82
ASTOR	91,40	92,20	93,30	95,20	96,30	90,30	89,20	87,30
BTCIM	130,80	128,63	134,17	137,53	143,07	125,27	119,73	116,37
BERA	17,67	18,03	18,45	19,22	19,64	17,26	16,84	16,07
BIENY	39,36	39,50	40,00	40,64	41,14	38,86	38,36	37,72
BIMAS	370,75	368,00	376,25	381,75	390,00	362,50	354,25	348,75
BIOEN	17,05	17,03	17,31	17,57	17,85	16,77	16,49	16,23
BOBET	33,20	33,55	34,19	35,19	35,83	32,55	31,91	30,91
BRSAN	585,00	591,83	599,67	614,33	622,17	577,17	569,33	554,67
BRYAT	3.230,00	3.302,50	3.380,00	3.530,00	3.607,50	3.152,50	3.075,00	2.925,00
BFREN	998,00	1.004,17	1.011,83	1.025,67	1.033,33	990,33	982,67	968,83
CCOLA	614,50	607,83	623,17	631,83	647,17	599,17	583,83	575,17
CWENE	265,00	266,83	270,17	275,33	278,67	261,67	258,33	253,17
CANTE	17,81	18,15	18,51	19,21	19,57	17,45	17,09	16,39
CIMSA	29,60	29,84	30,24	30,88	31,28	29,20	28,80	28,16
DOHOL	12,54	12,64	12,74	12,94	13,04	12,44	12,34	12,14
DOAS	304,00	305,50	307,75	311,50	313,75	301,75	299,50	295,75
ECILC	45,38	46,06	46,74	48,10	48,78	44,70	44,02	42,66
ECZYT	215,80	218,20	220,60	225,40	227,80	213,40	211,00	206,20
EGEEN	14.370,00	14.546,67	14.743,33	15.116,67	15.313,33	14.173,33	13.976,67	13.603,33
EKGYO	9,00	9,04	9,14	9,27	9,37	8,91	8,81	8,68
ENJSA	55,65	56,25	56,85	58,05	58,65	55,05	54,45	53,25
ENERY	159,20	161,07	163,63	168,07	170,63	156,63	154,07	149,63
ENKAI	33,42	33,63	33,83	34,25	34,45	33,21	33,01	32,59
EREGL	38,28	38,60	38,98	39,68	40,06	37,90	37,52	36,82
EUREN	14,20	14,45	14,69	15,19	15,43	13,95	13,71	13,21
EUPWR	147,10	149,13	151,27	155,43	157,57	144,97	142,83	138,67
FROTO	1.139,00	1.135,00	1.149,00	1.159,00	1.173,00	1.125,00	1.111,00	1.101,00
GWIND	23,90	24,03	24,29	24,67	24,93	23,65	23,39	23,01
GARAN	69,60	69,82	70,73	71,87	72,78	68,68	67,77	66,63
GESAN	67,00	67,95	69,45	71,90	73,40	65,50	64,00	61,55
GUBRF	147,20	148,83	150,57	153,93	155,67	145,47	143,73	140,37
HEKTS	14,54	14,73	14,97	15,39	15,63	14,31	14,07	13,65
IPEKE	38,12	38,34	39,18	40,24	41,08	37,28	36,44	35,38
ISCTR	11,64	11,55	11,86	12,08	12,39	11,33	11,02	10,80
ISGYO	14,19	14,24	14,33	14,47	14,56	14,10	14,01	13,87
ISMEN	29,82	29,91	30,37	30,93	31,39	29,35	28,89	28,33
IZENR	24,88	25,11	25,41	25,93	26,23	24,59	24,29	23,77
KLSEK	57,30	57,62	58,18	59,07	59,63	56,73	56,17	55,28
KRDMD	21,08	21,21	21,41	21,73	21,93	20,89	20,69	20,37
KAYSE	28,90	29,15	30,05	31,21	32,11	27,99	27,09	25,93
KCAER	43,32	43,75	44,17	45,03	45,45	42,89	42,47	41,61
KCHOL	204,10	206,50	209,00	213,90	216,40	201,60	199,10	194,20
KONTR	232,60	232,03	238,57	244,53	251,07	226,07	219,53	213,57
KONYA	9.900,00	9.996,67	10.153,33	10.406,67	10.563,33	9.743,33	9.586,67	9.333,33
KOZAL	21,26	21,45	21,83	22,39	22,77	20,89	20,51	19,95
KOZAA	45,62	46,19	46,75	47,89	48,45	45,05	44,49	43,35
MAVI	72,75	73,30	74,40	76,05	77,15	71,65	70,55	68,90
MIATK	61,80	62,08	63,22	64,63	65,77	60,67	59,53	58,12
MGROS	415,75	415,83	420,42	425,08	429,67	411,17	406,58	401,92
ODAS	8,28	8,39	8,55	8,82	8,98	8,12	7,96	7,69
OTKAR	460,00	451,58	472,67	485,33	506,42	438,92	417,83	405,17
OYAKC	54,50	54,83	55,37	56,23	56,77	53,97	53,43	52,57
PGSUS	807,00	807,50	815,00	823,00	830,50	799,50	792,00	784,00
PETKM	18,67	18,55	18,80	18,93	19,18	18,42	18,17	18,04
QUAGR	3,88	3,90	3,92	3,96	3,98	3,86	3,84	3,80
REEDR	46,96	47,45	48,91	50,85	52,31	45,51	44,05	42,11
SAHOL	81,55	81,45	82,90	84,25	85,70	80,10	78,65	77,30
SASA	38,44	38,71	39,03	39,63	39,95	38,11	37,79	37,19
SAYAS	82,35	84,30	86,25	90,15	92,10	80,40	78,45	74,55
SDTTR	316,00	320,08	334,92	353,83	368,67	301,17	286,33	267,42
SMRTG	57,00	57,47	59,43	61,87	63,83	55,03	53,07	50,63
SKBNK	4,20	4,23	4,32	4,44	4,53	4,11	4,02	3,90
SISE	44,60	44,74	45,14	45,68	46,08	44,20	43,80	43,26
SOKM	59,60	58,98	60,42	61,23	62,67	58,17	56,73	55,92
HALKB	12,99	13,04	13,22	13,44	13,62	12,82	12,64	12,42

TSKB	9,07	9,06	9,21	9,36	9,51	8,91	8,76	8,61
TABGD	133,70	132,47	136,73	139,77	144,03	129,43	125,17	122,13
TAVHL	179,30	180,37	183,13	186,97	189,73	176,53	173,77	169,93
TKFEN	38,28	38,48	38,82	39,36	39,70	37,94	37,60	37,06
TOASO	275,00	275,75	279,75	284,50	288,50	271,00	267,00	262,25
TUKAS	7,34	7,44	7,53	7,73	7,82	7,24	7,15	6,95
TCELL	68,50	68,28	69,47	70,43	71,62	67,32	66,13	65,17
TUPRS	162,80	164,83	166,97	171,13	173,27	160,67	158,53	154,37
THYAO	300,00	298,33	303,42	306,83	311,92	294,92	289,83	286,42
TTKOM	31,58	31,19	32,63	33,69	35,13	30,13	28,69	27,63
TTRAK	873,00	880,67	889,83	906,67	915,83	863,83	854,67	837,83
TURSG	51,55	52,32	53,08	54,62	55,38	50,78	50,02	48,48
ULKER	99,70	99,80	101,10	102,50	103,80	98,40	97,10	95,70
VAKBN	14,54	14,51	14,73	14,92	15,14	14,32	14,10	13,91
VESTL	90,20	87,30	93,10	96,00	101,80	84,40	78,60	75,70
VESBE	19,49	19,59	20,06	20,64	21,11	19,01	18,54	17,96
YKBNK	27,56	27,65	28,09	28,63	29,07	27,11	26,67	26,13
YYLGD	12,37	12,45	12,59	12,82	12,96	12,22	12,08	11,85
YEOTK	201,50	203,63	206,27	211,03	213,67	198,87	196,23	191,47
ZOREN	5,40	5,58	5,76	6,12	6,30	5,22	5,04	4,68

Pay	Kapanış	5 G HO	22 G HO	50 G HO	200 G HO	RSI	MACD	Stochastic	CCI
XU100	8.945,80	9.073,32	8.977,42	8.966,82	7946,92	48,73	27,12	63,28	-17,33
AGROT	37,86	37,68	33,72	34,47	0,00	56,91	1,33	54,29	98,85
AHGAZ	12,30	12,93	13,35	13,25	12,63	38,16	-0,09	17,46	-148,24
AKBNK	49,24	47,98	42,44	40,62	32,68	77,03	2,39	84,64	119,14
AKCNS	139,40	143,34	147,22	161,59	147,77	36,02	-5,11	42,94	-167,87
AKFGY	2,06	2,16	2,39	2,36	2,29	36,21	-0,09	55,42	-92,70
AKFYE	21,50	21,98	26,10	24,95	18,38	34,34	-1,18	9,12	-91,20
AKSA	90,20	94,29	95,87	95,42	85,28	40,43	-0,98	54,48	-113,98
AKSEN	33,90	34,43	36,26	37,07	36,21	37,27	-0,87	30,51	-105,56
ALARK	125,70	128,12	128,21	123,38	109,38	48,17	1,04	33,05	-100,64
ALBRK	4,10	4,23	4,23	4,36	3,99	41,99	-0,03	34,64	-108,90
ALFAS	92,00	94,97	93,44	101,68	107,02	45,36	-2,03	67,38	31,17
AEFES	154,70	153,26	147,43	149,78	118,21	56,76	1,53	63,52	67,06
ANSGR	71,60	70,24	72,38	70,45	53,14	51,64	0,04	63,49	-6,37
ARCLK	151,00	149,48	151,16	153,00	146,07	50,15	-1,30	66,25	104,02
ASELS	52,45	54,27	55,73	55,77	44,79	40,72	-0,74	44,82	-178,37
ASTOR	91,40	93,71	101,16	112,85	112,46	28,35	-5,92	23,69	-137,72
BTCIM	130,80	129,14	122,01	117,94	101,35	61,60	3,23	78,47	97,77
BERA	17,67	19,14	19,09	16,73	14,75	45,66	0,60	14,27	-70,96
BIENY	39,36	40,47	41,95	45,05	51,69	37,12	-1,43	37,19	-141,35
BIMAS	370,75	362,10	373,90	379,22	298,67	49,68	-4,97	66,80	-0,61
BIOEN	17,05	17,37	18,38	19,64	19,39	34,16	-0,71	28,18	-118,40
BOBET	33,20	34,22	34,80	36,59	34,04	42,59	-0,68	42,28	-95,58
BRSAN	585,00	609,70	635,07	653,03	621,27	38,85	-15,71	18,16	-128,76
BRYAT	3.230,00	3.395,50	3.671,93	3.454,40	2517,99	37,60	-63,23	36,22	-122,21
BFREN	998,00	1.027,40	1.088,00	1.065,90	806,48	40,99	-19,23	12,38	-126,86
CCOLA	614,50	590,90	590,16	598,52	444,73	59,84	-2,16	70,71	164,59
CWENE	265,00	273,55	278,05	307,31	302,53	38,85	-9,36	48,69	-80,56
CANTE	17,81	17,97	17,58	18,13	19,19	50,24	-0,04	40,13	67,26
CIMSA	29,60	30,70	32,35	34,33	31,63	30,83	-1,12	26,23	-180,49
DOHOL	12,54	12,99	12,99	13,33	12,91	42,04	-0,12	52,54	-80,48
DOAS	304,00	311,60	301,66	284,91	255,24	53,04	8,96	37,49	-114,67
ECILC	45,38	48,32	51,89	51,68	47,73	34,91	-1,19	9,96	-158,35
ECZYT	215,80	226,38	239,67	261,29	247,32	30,89	-10,40	15,11	-178,43
EGEEN	14.370,00	14.957,00	15.061,70	14.411,20	10159,32	45,66	69,74	33,59	-87,29
EKGYO	9,00	9,37	10,29	10,48	8,58	33,56	-0,39	28,92	-106,35
ENJSA	55,65	57,25	57,75	57,94	50,48	42,02	-0,33	36,18	-160,20
ENERY	159,20	162,30	155,18	152,51	0,00	52,83	3,74	53,78	7,05
ENKAI	33,42	34,17	35,79	37,41	34,04	32,09	-1,01	29,94	-120,69
EREGL	38,28	40,58	43,39	44,72	42,03	21,08	-1,45	10,06	-196,18
EUREN	14,20	15,34	17,29	17,42	16,65	32,95	-0,85	38,80	-131,84
EUPWR	147,10	151,10	154,10	169,40	176,87	38,55	-5,44	48,16	-56,47
FROTO	1.139,00	1.141,00	1.108,48	1.020,66	872,77	57,93	34,80	66,88	28,38
GWIND	23,90	24,48	25,27	26,43	25,84	37,14	-0,61	41,98	-110,43
GARAN	69,60	69,28	63,12	62,30	51,73	71,17	2,39	65,05	88,13
GESAN	67,00	68,69	69,18	75,38	81,70	41,20	-2,10	48,81	-18,69
GUBRF	147,20	154,42	167,43	171,77	273,19	33,54	-7,73	19,19	-146,76
HEKTS	14,54	15,82	17,00	18,26	22,97	23,57	-0,87	15,39	-203,67
IPEKE	38,12	39,02	40,08	39,52	40,03	45,83	-0,52	58,01	-16,33
ISCTR	11,64	11,33	10,62	10,53	8,71	63,71	0,27	67,61	121,69
ISGYO	14,19	14,44	15,36	16,92	18,49	29,48	-0,77	28,98	-102,61

ISMEN	29,82	30,57	33,56	35,39	32,89	32,99	-1,65	29,45	-97,02
IZENR	24,88	26,23	28,37	31,24	0,00	29,97	-1,52	24,25	-192,99
KLSEK	57,30	59,41	63,67	69,58	0,00	32,53	-3,25	30,56	-139,83
KRDMD	21,08	22,12	23,79	26,10	25,33	25,69	-1,23	17,10	-181,23
KAYSE	28,90	29,02	31,23	34,13	35,86	33,51	-1,56	19,57	-74,43
KCAER	43,32	44,94	50,35	47,96	31,76	35,62	-1,48	14,79	-103,05
KCHOL	204,10	205,06	187,14	177,18	147,58	65,78	9,10	66,21	90,17
KONTR	232,60	230,70	242,52	254,16	249,00	42,94	-8,36	38,65	-35,29
KONYA	9.900,00	10.198,00	10.150,91	9.377,85	7195,91	49,65	217,87	38,40	-53,42
KOZAL	21,26	22,04	22,87	22,50	24,25	42,33	-0,31	43,62	-133,34
KOZAA	45,62	47,45	48,86	49,75	54,66	40,40	-0,98	54,63	-104,33
MAVI	72,75	72,71	73,70	72,36	57,12	49,50	0,48	31,53	-50,79
MIATK	61,80	63,94	69,02	62,99	40,72	44,09	-0,68	45,53	-107,68
MGROS	415,75	417,30	455,09	450,52	367,63	36,95	-12,55	44,83	-63,96
ODAS	8,28	8,77	9,48	9,66	10,46	34,93	-0,34	29,71	-176,68
OTKAR	460,00	449,83	467,58	483,24	395,45	47,81	-10,72	46,11	-36,56
OYAKC	54,50	57,48	61,86	64,38	63,50	30,08	-2,49	22,70	-191,02
PGSUS	807,00	812,60	800,36	802,94	765,41	51,18	1,90	65,26	34,79
PETKM	18,67	19,19	22,21	22,90	20,34	25,65	-1,17	3,82	-113,43
QUAGR	3,88	3,96	4,03	4,18	5,78	37,82	-0,08	29,49	-167,54
REEDR	46,96	48,92	56,65	51,32	0,00	39,76	-1,59	15,65	-121,39
SAHOL	81,55	83,37	79,36	78,68	63,58	54,29	1,43	79,79	44,15
SASA	38,44	40,64	39,31	39,65	46,26	45,87	0,14	37,80	-53,87
SAYAS	82,35	84,36	85,97	94,70	86,61	41,68	-2,90	59,65	3,94
SDTTR	316,00	312,40	333,89	367,95	318,00	40,87	-15,31	28,71	-38,49
SMRTG	57,00	57,32	58,20	63,01	65,17	43,84	-1,79	53,80	43,96
SKBNK	4,20	4,19	4,35	4,67	5,08	41,58	-0,14	37,53	-29,40
SISE	44,60	45,55	47,09	49,34	49,65	33,23	-1,19	28,03	-140,99
SOKM	59,60	58,90	62,66	65,47	57,55	40,31	-1,93	28,60	-65,37
HALKB	12,99	13,22	13,41	13,76	13,71	40,89	-0,20	30,33	-142,92
TSKB	9,07	8,80	8,49	8,50	7,28	63,34	0,14	71,44	144,98
TABGD	133,70	132,86	132,22	135,99	0,00	50,89	-0,68	64,36	-25,34
TAVHL	179,30	182,12	170,62	162,25	128,57	60,51	5,59	85,42	83,92
TKFEN	38,28	39,70	42,24	43,61	43,63	31,76	-1,38	23,74	-149,95
TOASO	275,00	277,05	272,33	263,81	259,52	53,80	3,79	70,32	29,74
TUKAS	7,34	7,74	8,37	8,44	8,32	31,90	-0,25	14,27	-171,69
TCELL	68,50	67,77	65,45	66,82	56,30	57,05	0,71	39,80	54,71
TUPRS	162,80	165,84	160,27	154,54	130,91	55,79	3,21	72,02	59,67
THYAO	300,00	299,25	281,83	280,76	247,34	62,84	6,40	81,46	88,16
TTKOM	31,58	30,55	30,22	31,42	25,33	56,54	-0,09	48,59	109,74
TTRAK	873,00	905,01	864,82	815,75	722,00	53,88	24,59	58,12	2,78
TURSG	51,55	51,26	51,57	51,03	36,56	50,97	0,23	48,52	35,06
ULKER	99,70	102,18	105,40	103,92	78,30	43,98	-0,80	45,83	-118,14
VAKBN	14,54	14,51	13,80	14,14	13,95	58,98	0,11	64,58	90,94
VESTL	90,20	85,29	80,48	78,47	63,49	61,10	2,07	57,73	115,43
VESBE	19,49	19,20	19,33	19,14	16,86	53,05	0,02	41,97	62,49
YKBNK	27,56	27,03	23,69	22,72	18,21	73,26	1,47	72,03	97,57
YYLGD	12,37	12,77	13,66	14,92	16,19	31,01	-0,64	16,18	-131,00
YEOTK	201,50	207,20	213,24	227,16	196,29	39,90	-6,46	39,84	-87,86
ZOREN	5,40	5,83	5,45	5,33	4,90	48,04	0,13	64,04	-0,81

RSI Nasıl Yorumlanır?

- 0 ile 100 arasında yer alan değerde 70 seviyesi üzeri aşırı alım bölgesi 30 seviyesi altı ise aşırı satım bölgesi olarak görülür. Eğer fiyat 70 seviyesini aşmış ve kritik bölge olan 80-100 aralığına doğru ilerlemişse RSI fiyatın çok yükseldiğini ve en kısa zamanda bir düzeltme olacağını yani fiyatın gerileyeceğini söyler. Diğer taraftan fiyat 30 seviyesini aşmış ve 20-0 aralığına doğru ilerlemişse burada sinyal fiyatta trendin değişeceği yönündedir.

MACD Nasıl Yorumlanır?

- Hareketli ortalama çeşitlerinden olan üssel ortalamadır. Kısa vade olarak 12 gün, uzun vade olarak 26 gün kullanılır. 0 bölgesi üzerindeki hareket devam ediyorsa bu yükseliş trendinin süreceği, 0 bölgesi altındaki hareket devam ediyorsa bu düşüş trendinin süreceği anlamına gelir.

Stochastic Nasıl Yorumlanır?

- Stochastic indikatöründe grafik üzerinde 0-100 arası bant aralığı kullanılır ve bu aralıktan 80-100 aralığı aşırı alım, 20-0 aralığı ise aşırı satım bölgesidir.

CCI Nasıl Yorumlanır?

- İndikatör referans değer aralığı olarak +100 ve -100 değerlerini almaktadır. Fiyatların bu iki seviye arasındaki hareketi olağan karşılanmakta, bu değerleri aşarsa alım-satım sinyali verdiği düşünülmektedir. Bu bölgelere yaklaşması trendin sona erdiği ve yön

deđiřtirebileceđi anlamındadır.0 çizgisi ise merkez olarak kabul edilir. +100 deđerinin üzerine çıkan ortalama çizgisi ile fiyatların aşırı alım bölgesine ulařtıđı artık bu seviyelerden alıř yapılmaması yani satıřların gelebileceđi řeklinde yorumlanır. -100 deđerinin altında kalan çizgi ise, fiyatların aşırı satıř bölgesinde olduđu bu seviyelerden satıř yapılmaması, fiyatların tekrar yükseleceđi yönünde yorumlanmaktadır.

İnfo Yatırım Menkul Deđerler A.ř.
Saray Mah. Dr. Adnan Büyükdeniz Cad. Akkom Ofis Park Sitesi Cessas Plaza 4/2 K:7 34768 Ümraniye/İstanbul
Mersis No:0478003678700011, Tel: 444 46 36 Web: www.infoyatirim.com
arastirma@infoyatirim.com.tr

Çekince: Bu raporda yer alan her türlü bilgi, deđerlendirme, yorum, istatistiki řekil ve bilgiler hazırlandıđı tarih itibari ile mevcut piyasa kořulları ve güvenilirliđine inanılan kaynaklardan elde edilerek derlenmiřtir ve İnfo Yatırım Menkul Deđerler A.ř. tarafından genel bilgilendirme amacı ile hazırlanmiřtir. Sunulan bilgilerin dođruluđu ve bunların yatırım kararlarına uygunluđu tarafımızca garanti edilmemektedir. Bu bilgiler belli bir getirinin sađlanmasıya yönelik olarak verilmemekte olup alım satım kararını destekleyebilecek yeterli bilgiler burada bulunmayabilir. Burada yer alan yorum ve tavsiyeler, yorum ve tavsiyede bulunanların kiřisel görüşlerine dayanmaktadır. Herhangi bir yatırım aracının alım-satım önerisi ya da getiri vaadi olarak yorumlanmamalıdır. Bu görüşler mali durumunuz ile risk ve getiri tercihlerinize uygun olmayabilir. Sadece burada yer alan bilgilere dayanarak yatırım kararı verilmesi beklentilerinize uygun sonuçlar dođurmayabilir. Bu nedenle bu sayfalarda yer alan bilgilerdeki hatalardan, eksikliklerden ya da bu bilgilere dayanılarak yapılan iřlemlerden, yorum ve bilgilerin kullanılmasından dođacak her türlü maddi/manevi zararlardan ve her ne řekilde olursa olsun üçüncü kiřilerin uğrayabileceđi her türlü dođrudan ve/veya dolaylı zararlardan dolayı İnfo Yatırım Menkul Deđerler A.ř. ile bađlı kuruluşları, çalıřanları, yöneticileri ve ortakları sorumlu tutulamaz. Burada yer alan yatırım bilgi, yorum ve tavsiyeleri yatırım danıřmanlıđı kapsamında deđildir.

İnfo Yatırım Menkul Deđerler Anonim řirketi'nde hesap açmak istiyorsanız lütfen [buraya tıklayın](#).
İnfo Yatırım Menkul Deđerler A.ř. tarafından adresinize gönderilen iletileri almak istemiyorsanız [Üyelikten Ayrıl'a Tıklayınız](#).

Bu mesaj size [KREA.Digital](#) aracılıđı ile gönderilmiřtir.