

Ne Oldu?

- Dışişleri Bakanı Fidan: Cumhurbaşkanımızın Irak'ı ziyaretinde 20'den fazla anlaşmanın imzalanması için ön mutabakatlar tamamlandı.
- IMF: Türkiye'yi desteklemeye yönelik herhangi bir IMF programına ilişkin görüşme yok.
- TCMB ile Kazakistan Cumhuriyeti Merkez Bankası arasında mutabakat zaptı imzalandı.
- TCMB ile Brezilya Merkez Bankası arasında mutabakat zaptı imzalandı.
- Ticaret Bakanı Bolat: Yıl sonu hedefimiz olan 110 milyar dolar hizmet ihracatına ulaşmayı, bu vesileyle cari açığın kapatılmasına yine önemli katkı sağlamayı düşünüyoruz.
- Otomotiv sektöründe yılın ilk çeyreğinde üretim %3, ihracat %1 artarken, otomotiv pazarı %24 büyüdü.
- ECB Başkanı Lagarde, enflasyon görünümüne yönelik risklerin iki yönlü olduğunu belirtti. Lagarde ayrıca Euro Bölgesi'nde dezenflasyon sürecinin devam etmesinin beklendiğini söyledi.
- Fransa Merkez Bankası Başkanı Galhau, Orta Doğu'daki gerginliğin ECB'nin Haziran ayında faiz oranlarını düşürmeye başlama planlarını etkilememesi gerektiğini söyledi.
- İsrail Başbakanı Netanyahu, Gazze Şeridi'ndeki İsraili esirlerin serbest bırakılmasını sağlayacak bir esir takası anlaşmasının Hamas'ın taleplerini artırması nedeniyle imzalanmadığını savundu.
- BOJ Başkanı Ueda, enflasyonun yükselmeye devam etmesi halinde faiz artırımının çok muhtemel olduğunu söyledi.
- ABD Temsilciler Meclisi, Ukrayna, İsrail ve Tayvan'a 95 milyar dolarlık yardımı onayladı.
- Çin Merkez Bankası referans temel kredi faizi oranını değiştirmede.

Ne Olacak?

- Yurt içinde Nisan ayı Tüketici Güven Endeksi açıklanacak.
- Hazine bugün tahvil ihaleleri düzenleyecek.
- Borsa İstanbul'un bu sabah alıcılı açılış yapmasını bekliyoruz.

BİST100 endeksinde alıcılı başlangıç gerçekleşmesini bekliyoruz.

İsrail'in İran'a misilleme yapması ile geçtiğimiz haftanın son işlem gününe satıcılı başlangıç yapan endeks, tepki alımları ile yükseldi. BİST100 endeksi haftanın son işlem gününü 169 puan artışla 9.693 seviyesinden tamamlarken, geçtiğimiz hafta 120 puan geri çekildi.

TCMB, Nisan ayına ilişkin Piyasa Katılımcıları Anketini açıkladı. Buna göre, geçen ay %3,42 olan Nisan ayı TÜFE artışı beklentisi, bu anket döneminde %3,25'e indi. Cari yıl sonu TÜFE artışı beklentisi de %44,19'dan %44,16'ya geriledi. TÜFE'de artış beklentisi 12 ay sonrası için %36,70'ten %35,17'ye, 24 ay sonrası için %22,67'den %22,05'e indi. Yıl sonu Dolar/TL beklentisi ise 40,0098 oldu. 12 ay sonrası dolar/TL beklentisi 42,7890'dan 42,4730'a düştü.

TCMB Başkanı Karahan, Washington'da Dünya Bankası ve Uluslararası Finans Kurumu yetkilileriyle bir araya geldi. Dünya Bankası Türkiye Ülke Direktörü Lopez, Dünya Bankasının Avrupa ve Orta Asya bölgesinden sorumlu Başkan Yardımcısı Bjerde ile IFC Türkiye ve Orta Asya Bölge Direktörü Schloemer'in katıldığı görüşmede TCMB Başkanı Karahan'a, TCMB Başkan Yardımcısı Prof. Dr. Karahan eşlik etti.

BİST ENDEKSLERİ

| Endeksler | Kapanış | Değişim (%) | | | |
|-----------|----------|-------------|----------|-------|--------------------|
| | | Günlük | Haftalık | Aylık | Yılbaşı İtibariyle |
| XU100 | 9.693 | 1,77 | -1,23 | 6,03 | 29,76 |
| XU030 | 10.528 | 2,32 | -0,66 | 6,67 | 31,26 |
| XBANK | 13.252 | 5,08 | 3,98 | 20,69 | 52,02 |
| XUSIN | 14.281 | 0,96 | -1,31 | 2,40 | 23,84 |
| X30YVADE | 10.616,0 | 2,11 | -1,27 | 4,95 | 18,72 |

DÜNYA ENDEKSLERİ

| Endeksler | Kapanış | Değişim (%) | | | |
|-----------|---------|-------------|----------|-------|--------------------|
| | | Günlük | Haftalık | Aylık | Yılbaşı İtibariyle |
| Dow Jones | 37.986 | 0,56 | 0,01 | -4,57 | 0,79 |
| S&P500 | 4.966 | -0,90 | -3,06 | -5,36 | 3,96 |
| Nasdaq | 17.038 | -2,05 | -5,36 | -6,67 | 1,26 |
| Dax | 17.737 | -0,56 | -1,08 | -4,08 | 5,88 |
| FTSE100 | 7.896 | 0,24 | -1,25 | -0,71 | 2,10 |
| Nikkei | 37.068 | -2,66 | -6,21 | -8,18 | 10,77 |
| Shanghai | 3.065 | -0,29 | 1,52 | 0,79 | 3,04 |

YÜKSELEN / DÜŞEN PAYLAR

| YÜKSELEN | | | DÜŞEN | | |
|----------|---------|-------------|-------|----------|-------------|
| Pay | Kapanış | Değişim (%) | Pay | Kapanış | Değişim (%) |
| TTKOM | 39,16 | 10,00 | ALARK | 119,20 | -9,90 |
| TKFEN | 44,94 | 9,99 | DOAS | 330,25 | -5,03 |
| AKBNK | 62,50 | 6,75 | VESTL | 87,20 | -4,75 |
| GARAN | 78,70 | 6,35 | EKGYO | 8,96 | -2,08 |
| BERA | 20,70 | 5,99 | TTRAK | 915,00 | -1,67 |
| CWENE | 305,25 | 4,99 | BRYAT | 3340,00 | -1,33 |
| ISCTR | 12,86 | 4,81 | CCOLA | 655,00 | -1,13 |
| GWIND | 27,54 | 4,32 | KONTR | 233,50 | -0,85 |
| VAKBN | 16,47 | 4,31 | REEDR | 43,22 | -0,83 |
| TABGD | 137,00 | 3,40 | EGEEN | 16800,00 | -0,77 |

GÜNLÜK İŞLEM HACİMİ

| Pay | Kapanış | Milyon TL | Pay | Kapanış | Milyon TL |
|-------|---------|-----------|-------|---------|-----------|
| THYAO | 302,50 | 11.613,9 | EKGYO | 8,96 | 4.747,8 |
| YKBNK | 32,04 | 6.856,4 | AKBNK | 62,50 | 4.511,7 |
| ISCTR | 12,86 | 6.400,2 | EREGL | 41,22 | 3.496,2 |
| TUPRS | 189,90 | 6.011,5 | KCHOL | 219,90 | 3.321,7 |
| ALARK | 119,20 | 5.453,8 | TCELL | 76,55 | 3.097,1 |

PAYLARIN ENDEKSE ETKİSİ

| POZİTİF | | | NEGATİF | | |
|---------|-------|-------------|---------|-------|-------------|
| Pay | Puan | Değişim (%) | Pay | Puan | Değişim (%) |
| AKBNK | 41,09 | 6,75 | ALARK | -5,74 | -9,90 |
| ISCTR | 17,27 | 4,81 | DOAS | -4,48 | -5,06 |
| THYAO | 15,87 | 2,11 | VESTL | -2,05 | -4,75 |
| TUPRS | 13,90 | 2,15 | CCOLA | -1,70 | -1,13 |
| KCHOL | 11,34 | 2,57 | TTRAK | -1,32 | -1,67 |

PARİTE ve EMTİALAR

| Parite ve Emtia | Kapanış | Değişim (%) | | | |
|-----------------|---------|-------------|----------|-------|--------------------|
| | | Günlük | Haftalık | Aylık | Yılbaşı İtibariyle |
| Dolar/TL | 32,42 | -0,33 | 0,19 | 0,12 | 10,00 |
| Euro/TL | 34,63 | -0,35 | 0,57 | -1,07 | 5,75 |
| Euro/Dolar | 1,07 | 0,14 | 0,16 | -1,28 | -3,46 |
| Sterlin/Dolar | 1,24 | 1,24 | -0,58 | -2,07 | -2,83 |
| Brent | 86,55 | 0,24 | -3,44 | -0,27 | 12,60 |
| Ons Altın | 2.392 | 0,55 | 2,03 | 7,11 | 15,94 |

FAİZLER

| Tahviller | Kapanış | Değişim (%) | | | |
|-----------|---------|-------------|----------|-------|--------------------|
| | | Günlük | Haftalık | Aylık | Yılbaşı İtibariyle |
| TR 2Y | 45,44 | -0,11 | 4,27 | 0,00 | 14,52 |
| TR 10Y | 28,4 | 0,32 | 4,45 | 5,89 | 6,17 |
| US 2Y | 5,00 | -0,04 | 1,88 | 7,88 | 17,47 |
| US 10Y | 4,63 | -0,11 | 2,23 | 10,01 | 19,2 |
| GER 10Y | 2,52 | 0,64 | 7,29 | 9,20 | 25,24 |
| FR 10Y | 3,03 | 0,66 | 6,13 | 7,87 | 19,31 |

YABANCI TAKASI

| Değişim (%) | |
|-------------|--|
| | |

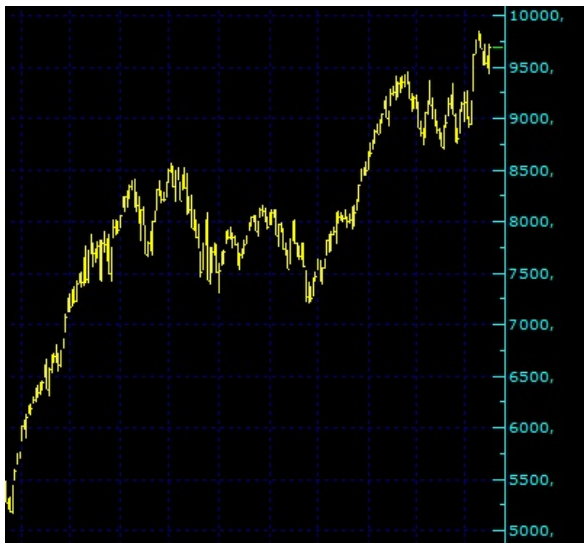

| | Son | Günlük | Haftalık | Aylık | Yılbaşı İtibariyle |
|----------------|-------|--------|----------|-------|--------------------|
| Yabancı Takası | 37,46 | -0,16 | -0,16 | -1,16 | -1,45 |

| DOLAR ENDEKSİ | | | | | |
|---------------|--------|-------------|----------|-------|--------------------|
| | Son | Değişim (%) | | | |
| | | Günlük | Haftalık | Aylık | Yılbaşı İtibariyle |
| DXY | 106,05 | -0,07 | -0,07 | 1,49 | 4,65 |

VIOP Analizi

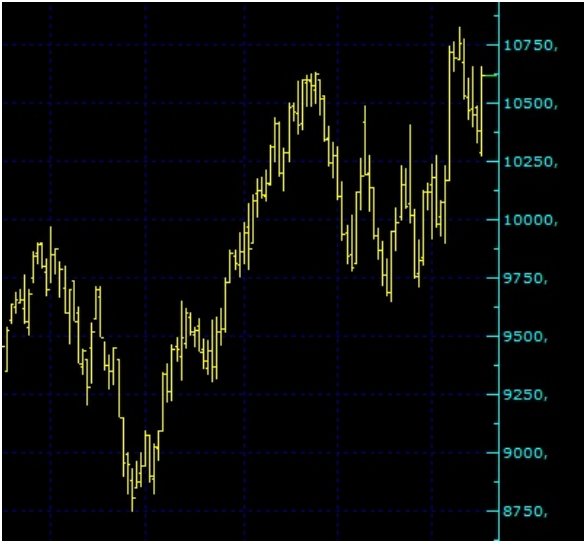

VIOP 30 Endeks kontratında alıcılı açılış bekliyoruz.

VIOP 30 Endeks yakın vade kontratı, önceki işlem günü 10.268 - 10.651 fiyat aralığında işlem görerek günü 10.602 uzlaşma fiyatından tamamladı. Kontrattaki açık pozisyon 667 azalışla 291.080 adet kontrat olarak gerçekleşti.

VIOP 30 Endeks kontratında 60 dakikalık HO'nın geçtiği 10.473 seviyesinin üstünde hareket etmemiz kısa vadede yükseliş eğilimini artırırken, 11.000'in üstüne çıkmamız durumunda ilk aşamada 11.200 seviyesini kısa vadeli hedef haline getirebilir. Aşağı yönde ise kısa vadeli düşüşün devam edebilmesi için 10.300 destek seviyesinin kırılması gerekmektedir. Kısa vadede yukarı yönde 11.000 ve 11.200 seviyesi önemli bir direnç olarak karşımıza çıkarken. Aşağı yönde ise 10.600 ve 10.400 seviyesi önemli bir destek noktası olarak takip edilecektir.

Şirket Haberleri

- **AKFGY** – Şirket kayıtlı sermaye tavanının 6,5 milyar TL'den 50 milyar TL'ye yükseltilmesi kapsamında yapılan başvuru SPK tarafından onaylandı.
- **CLEBI** – PT. Prathita Titiannusantara'nın sermaye artışına iştirak edildiği açıklandı.
- **DGNMO** – Şirket ile Orta Asya Türk Cumhuriyetlerinde faaliyet gösteren müşterisi arasında 42,5 milyon TL'lik sözleşme imzalandığı açıklandı.
- **DESA** – Antalya'da mağaza açıldığı belirtildi.
- **EMKEL** – Şirket kayıtlı sermaye tavanının 300 milyon TL'den 1 milyar TL'ye yükseltilmesi kapsamında SPK'ya başvuru yapıldığı açıklandı.
- **EKGYO** – Şirket ile Bakanlık arasında imzalanan protokol kapsamında Bakanlık adına şirket tarafından ihale edilen Hatay Antakya 8. Etap Konut ve Ticaret İnşaatları ile Altyapı ve Çevre Düzenleme İş'i'nin sözleşmesinin yüklenici ile 1,8 milyar TL bedelle imzalandığı açıklandı.
- **EKOS** – Şirketin AYEDAŞ tarafından düzenlenen Gazlı Hücre&Köşk Standart Alımı İş'i ihalesine verdiği 2,1 milyon dolarlık teklifin en avantajlı teklif olduğunun açıklanması sonrasında sözleşme imzalandığı açıklandı.
- **ESCAR** – Mint Elektrikli Araç Teknolojilerine 10 milyon TL sermaye avansı ödendiği açıklandı.
- **ESCAR** – Şirketin %50 pay sahibi olduğu Mint Elektrikli Araç Teknolojileri'nin kalan %50 payının alınarak tescil edildiği açıklandı.
- **EYGYO** – Şirketin aktifinde yer alan İstanbul Başakşehir'deki ticari alanın yıllık peşin 600.000 TL bedelle kiraya verildiği açıklandı.
- **FROTO** – Yurt dışında 1.285 gün vadeli 500 milyon dolar tutarında borçlanma aracı ihracı kapsamında talep toplama sürecinin tamamlandığı açıklandı.
- **GEDIK** – JCR Eurasia tarafından şirketin Uzun Vadeli Ulusal Notunun ve Kısa Vadeli Ulusal Notunun yukarı yönlü revize edildiği, not

görünümünün Stabil olarak teyit edildiği açıklandı.

- **HATSN** – Şirketin Yalova tersanesinde, Marmara denizinde etkili olan fırtına sebebi ile meydana gelen kazada bir mühendisin hayatını kaybettiği açıklandı.
- **HUBVC** – Hey Booster'a 100.000 euro yatırım yapıldığı açıklandı.
- **HALKB** – JCR Avrasya ile Kurumsal Yönetim İlkelerine Uyum Derecelendirmesi Sözleşmesinin yenilediği açıklandı.
- **KAYSE** – Kayseri Şeker Fabrikası 1 Adet C Maya Vakum Kazanının, Boğazlıyan Şeker Fabrikası 1 Adet Küspe Presesinin, ve Turhal Şeker Fabrikası 4 adet Pres Filtre Modernizasyonunun faaliyete geçtiği açıklandı.
- **KNFRT** – Şirkete Denizli'deki konsantre meyve ve sebze suyu imalatı fabrikasının bulunduğu ve 48.459 m² taşınmazın Döhler Gıda satılmasına ilişkin görüşmelerin başladığı açıklandı.
- **KLKIM** – Kalekim Lyksor Kimya'ya Rekabet Kurumu tarafından soruşturma açılması sonrasında, şirkete 2,0 milyon TL para cezası verildiği açıklandı.
- **MAVI** – Şirket kayıtlı sermaye tavanının 500 milyon TL'den 4 milyar TL'ye yükseltilmesi kapsamında yapılan başvuru Bakanlık tarafından da onaylandı.
- **METUR** – Şirket mülkiyetinde bulunan Fuga Panorama projesindeki villalardan 5'i için Bakanlıktan Turizm Amaçlı Kısa Süreli Kiralama İzin Belgesi alındığı açıklandı.
- **MNDTR** – Şirketin Kasım 2023 toplantısında verilen sermaye artırımı kararına dair Yönetim Kurulu Kararının iptaline ilişkin açılan davalardan davacıların feragat etmesi üzerine mahkemenin davanın reddine karar verdiği açıklandı.
- **SELGD** – VBTS kapsamında şirket paylarına 21 Mayıs'a kadar kredili işlem yasağı getirildi.
- **SEKFK** – Sekar Oto Filo Yönetim'in sermayesinin 50 milyon TL'den 100 milyon TL'ye çıkarılmasına karar verildiği açıklandı.
- **TNZTP** – Şirket kayıtlı sermaye tavanının 500 milyon TL'den 2 milyar TL'ye yükseltilmesi kapsamında yapılan başvuru SPK tarafından onaylandı.
- **TUPRS** – İzmit ve İzmir Rafinerisi Propilen Splitter Projesi ile İzmir Rafinerisi Propan Propilen Depolama ve Satış Sistemi Tesisi Projesi yatırımlarının yapılmasına karar verildiği açıklandı.
- **VAKBN** – 91 gün vadeli 1,2 milyar TL tutarında bono ihraç edildi.



Pay Alım/Satım Haberleri

- **AKYHO** – Zeki Şentürk tarafından 150.970 adet pay alınırken, şirket sermayesindeki payı %5,11'e yükseldi.
- **DMRGD** – Şirket paylarının geri alınması kapsamında 1.512.135 adet pay 16,30 – 17,20 TL fiyat aralığından geri alındı.
- **EDATA** – Yönetim Kurulu Başkanı Osman Sungur tarafından 21,58 – 23,18 TL fiyat aralığından 556.682 adet pay satılırken, şirket sermayesindeki payı %45,81'e geriledi.
- **ENKAI** – Mehmet Sinan Tara tarafından 34,46 – 35,04 TL fiyat aralığından 400.000 adet pay alınırken, şirket sermayesindeki payı %0,92'ye yükseldi.
- **ENSRI** – Yönetim Kurulu Başkanı Muhammet Nuri Ensari tarafından 28,00 – 28,78 TL fiyat aralığından 4.400.000 adet pay satılırken, şirket sermayesindeki payı %61,87'ye geriledi.
- **KOZAL** – Şirket paylarının geri alınması kapsamında 415.000 adet pay 22,96 – 23,24 TL fiyat aralığından geri alındı.
- **METUR** – Bank of America Corporation tarafından 11,54 – 11,90 TL fiyat aralığından 7.019.999 adet alış ve 6.116.713 adet satış yapılırken, şirket sermayesindeki payı %5,32'ye yükseldi.
- **MPARK** – Şirket paylarının geri alınması kapsamında 23.000 adet pay 212,70 – 216,50 TL fiyat aralığından geri alındı.
- **PEKGY** – Şirket paylarının geri alınması kapsamında 400.000 adet pay 7,86 TL fiyattan geri alındı.



Nakit Temettü Haberleri

| Şirket | Brüt (TL) | Net (TL) | Temettü Verimi | Dağıtım Tarihi | Kapanış | Temettü Düşülmüş Baz Fiyat |
|--------|-----------|----------|----------------|----------------|---------|----------------------------|
| BEYAZ | 0,1103 | 0,0993 | 0,42% | 22.04.2024 | 26,48 | 26,37 |
| GLCVY | 0,9182 | 0,8264 | 1,93% | 22.04.2024 | 47,50 | 46,58 |



2023/12 Dönemi Bilançosu Açıklanan Şirketler

| Milyon TL | Net Satışlar | | | FAVÖK | | | Net Kar | | |
|-----------|--------------|------|---------|-------|------|---------|---------|------|---------------------|
| | 2022 | 2023 | Değişim | 2022 | 2023 | Değişim | 2022 | 2023 | 2023 / 2022 Değişim |

| | | | | | | | | | |
|-------|--------|--------|--------|---------|---------|--------|----------|---------|--------|
| ALARK | 12.272 | 8.296 | -32,4% | 1.182,7 | 52,6 | -95,6% | 16.706,2 | 6.625,3 | -60,3% |
| CMBTN | 2.312 | 3.013 | 30,3% | 145,5 | 189,7 | 30,3% | 72,4 | 82,3 | 13,7% |
| CMEN | 9.051 | 10.742 | 18,7% | 462,0 | 1.751,9 | 279,2% | 539,2 | 881,5 | 63,5% |
| DOBUR | 300 | 368 | 22,8% | -4,2 | -3,5 | -16,7% | -11,2 | -6,7 | -39,9% |
| EDIP | 327 | 381 | 16,5% | 147,2 | 196,4 | 33,5% | 1.041,8 | 1.862,0 | 78,7% |
| ETYAT | 121 | 41 | -66,1% | 11,3 | 12,1 | 6,5% | -32,5 | -18,5 | -43,0% |
| EUKYO | 118 | 42 | -64,0% | 12,6 | 13,2 | 4,7% | -34,3 | -18,4 | -46,2% |
| EUYO | 113 | 41 | -63,8% | 13,7 | 13,3 | -2,6% | -31,9 | -18,5 | -42,2% |
| FORMT | 505 | 484 | -4,2% | 51,5 | 44,7 | -13,1% | -69,2 | -104,1 | 50,5% |
| GENTS | 3.043 | 3.002 | -1,3% | 223,3 | 568,4 | 154,6% | -74,3 | 132,0 | a.d |
| IZENR | 12.601 | 7.537 | -40,2% | 3.873,7 | 945,1 | -75,6% | 3.761,7 | 1.093,7 | -70,9% |
| KARSN | 5.264 | 7.548 | 43,4% | 281,6 | 718,8 | 155,2% | -205,8 | 636,6 | a.d |
| PSGYO | 4.570 | 1.858 | -59,3% | 1.270,1 | 497,9 | -60,8% | 6.127,0 | 1.010,2 | -83,5% |
| RUBNS | 2.908 | 2.294 | -21,1% | 1.823,0 | 477,6 | -73,8% | 1.482,7 | 52,8 | -96,4% |
| SAFKR | 583 | 733 | 25,7% | 93,5 | 140,1 | 49,9% | 57,5 | 79,0 | 37,3% |
| SELGD | 75 | 65 | -13,2% | 9,4 | 15,4 | 63,2% | 82,5 | 40,3 | -51,1% |
| SUMAS | 434 | 428 | -1,5% | 132,9 | 107,1 | -19,4% | -103,6 | -76,7 | -25,9% |
| TATEN | 1.240 | 1.352 | 9,0% | 764,8 | 951,6 | 24,4% | 581,9 | 591,9 | 1,7% |
| TMPO | 650 | 759 | 16,6% | -35,0 | 75,7 | a.d | 32,6 | 19,0 | -41,6% |
| TRCAS | | | | -81,1 | -107,3 | 32,4% | 768,9 | 369,1 | -52,0% |
| UNLU | 19.937 | 24.960 | 25,2% | 422,1 | 449,8 | 6,6% | -23,5 | 36,2 | a.d |
| YGYO | 620 | 30 | -95,1% | -257,9 | -255,0 | -1,1% | 5.026,5 | 1.692,8 | -66,3% |
| YUNSA | 2.405 | 2.189 | -9,0% | 520,8 | 498,7 | -4,2% | 542,8 | 544,2 | 0,3% |

| Milyon TL | Net Satışlar | | | | | FAVÖK | | | | | Net Kar | | | | |
|-----------|--------------|----------|---------|---------|----------|--------|--------|--------|--------|----------|---------|---------|---------|----------|----------|
| | 1Ç2023 | 2Ç2023 | 3Ç2023 | 4Ç2023 | Beklenti | 1Ç2023 | 2Ç2023 | 3Ç2023 | 4Ç2023 | Beklenti | 1Ç2023 | 2Ç2023 | 3Ç2023 | 4Ç2023 | Beklenti |
| ALARK | 1.391,1 | 1.812,6 | 2.868,9 | 2.223,7 | 2.353,9 | 101,4 | 1,5 | 272,0 | -322,2 | 215,1 | 1.835,4 | 3.089,5 | 3.970,0 | -2.269,5 | 4.397,1 |
| CMBTN | 450,4 | 489,7 | 659,9 | 1.412,9 | - | 26,5 | 50,2 | 24,4 | 88,5 | - | -8,1 | 25,6 | 10,1 | 54,7 | |
| CMEN | 1.524,7 | 1.901,5 | 2.509,8 | 4.805,9 | - | 151,6 | 481,3 | 667,3 | 451,7 | - | 88,3 | 710,1 | 471,2 | -388,0 | |
| DOBUR | 39,0 | 90,7 | 66,6 | 172,1 | - | -12,7 | 14,1 | -6,7 | 1,9 | - | -10,6 | 20,4 | -2,3 | -14,3 | |
| EDIP | 60,9 | 72,1 | 84,2 | 163,8 | - | 29,4 | 41,0 | 41,6 | 84,4 | - | -23,9 | 37,9 | 22,3 | 1.793,4 | |
| ETYAT | 2,9 | 9,6 | 16,8 | 11,9 | - | -0,4 | 4,3 | 6,1 | 2,1 | - | -0,5 | 3,8 | 6,2 | -28,1 | |
| EUKYO | 3,1 | 9,2 | 17,6 | 12,4 | - | -0,3 | 4,6 | 6,5 | 2,4 | - | -0,4 | 4,4 | 6,6 | -29,0 | |
| EUYO | 3,0 | 9,4 | 16,5 | 12,0 | - | -0,1 | 4,7 | 6,4 | 2,4 | - | -0,2 | 4,0 | 6,1 | -28,4 | |
| FORMT | 79,1 | 102,0 | 69,1 | 233,6 | - | 13,8 | 16,6 | 16,9 | -2,6 | - | 2,3 | -0,5 | 6,0 | -111,9 | |
| GENTS | 424,3 | 561,8 | 700,4 | 1.315,5 | - | 31,3 | 137,1 | 190,9 | 209,1 | - | 5,9 | 101,8 | 159,8 | -135,4 | |
| IZENR | 1.795,1 | 1.019,0 | 1.527,0 | 3.195,9 | - | 216,7 | 74,7 | 405,1 | 248,5 | - | 160,9 | -37,1 | 429,5 | 540,4 | |
| KARSN | 1.175,7 | 1.246,4 | 1.263,3 | 3.862,3 | - | 177,1 | 379,0 | 170,4 | -7,7 | - | 36,7 | 37,8 | -65,8 | 627,9 | |
| PSGYO | - | - | 385,3 | 1.472,5 | - | -54,1 | -25,8 | 338,4 | 239,4 | - | -97,4 | -4,9 | 410,7 | 699,8 | |
| RUBNS | 182,6 | 151,6 | 629,4 | 1.330,8 | - | 43,9 | 33,4 | 86,7 | 313,6 | - | 35,4 | 24,8 | 63,0 | -70,6 | |
| SAFKR | 99,2 | 127,1 | 172,4 | 334,1 | - | 5,1 | 24,0 | 41,5 | 69,6 | - | 7,1 | 11,3 | 32,9 | 27,7 | |
| SELGD | 7,3 | 6,1 | 7,7 | 43,8 | - | 0,1 | -1,0 | 0,4 | 16,0 | - | 0,3 | 0,1 | 0,6 | 39,3 | |
| SUMAS | - | 76,4 | - | - | - | - | - | - | - | - | - | 57,4 | - | - | |
| TATEN | 187,4 | 134,1 | 258,6 | 772,0 | - | 120,7 | 77,8 | 196,0 | 557,1 | - | 40,6 | -23,6 | 161,2 | 413,6 | |
| TMPO | 92,6 | 96,7 | 179,2 | 390,1 | - | 6,7 | 15,8 | 12,6 | 40,6 | - | 3,1 | 34,7 | 9,1 | -27,8 | |
| TRCAS | - | - | - | - | - | -24,0 | -27,5 | -24,7 | -31,2 | - | -124,8 | 65,8 | 823,7 | -395,5 | 55,4 |
| UNLU | 3.962,1 | 10.397,1 | 3.143,2 | 7.458,1 | - | 76,3 | 61,6 | 125,1 | 186,8 | - | 73,4 | 159,4 | 110,4 | -307,0 | 71,2 |
| YGYO | 3,2 | 6,5 | 4,9 | 15,5 | - | -1,6 | -21,4 | -0,9 | -231,1 | - | 2,7 | -68,5 | -116,9 | 1.875,4 | |
| YUNSA | 397,1 | 368,5 | 550,1 | 872,8 | - | 120,9 | 130,3 | 222,9 | 24,6 | - | 108,4 | 133,8 | 180,2 | 121,8 | |

Ekonomik Takvim

22.04.2024

| Saat | Ülke | Önem | Veri Detay | Beklenti | Önceki |
|-------|---------|------|-----------------------------|----------|--------|
| 10:00 | Türkiye | ☆☆ | Nisan Ayı Tüketici Güveni | - | 79,40 |
| 18:30 | ABD | ☆ | 3 ve 6 Aylık Bono İhaleleri | - | - |

İnfo Yatırım Menkul Değerler A.Ş.

Saray Mah. Dr. Adnan Büyükeniz Cad. Akkom Ofis Park Sitesi Cessas Plaza 4/2 K:7 34768 Ümraniye/İstanbul

Mersis No:0478003678700011, Tel: 444 46 36, Web: www.infoyatirim.com

arastirma@infoyatirim.com.tr

Çekince: Bu raporda yer alan her türlü bilgi, değerlendirme, yorum, istatistikî şekil ve bilgilerin hazırlandığı tarih itibari ile mevcut piyasa koşulları ve güvenilirliğine inanılan kaynaklardan elde edilerek derlenmiştir ve İnfo Yatırım Menkul Değerler A.Ş. tarafından genel bilgilendirme amacı ile hazırlanmıştır. Sunulan bilgilerin doğruluğu ve bunların yatırım kararlarına uygunluğu tarafımızca garanti edilmemektedir. Bu bilgiler belli bir getirinin sağlanmasına yönelik olarak verilmemekte olup alım satım kararını destekleyebilecek yeterli bilgileri burada bulunmayabilir. Burada yer alan yorum ve tavsiyeler, yorum ve tavsiyede bulunanların kişisel görüşlerine dayanmaktadır. Herhangi bir yatırım aracının alım-satım önerisi ya da getiri vaadi olarak yorumlanmamalıdır. Bu görüşler mali durumunuz ile risk ve getiri tercihlerinize uygun olmayabilir. Sadece burada yer alan bilgilere dayanarak yatırım kararı verilmesi beklentilerinize uygun sonuçlar doğurmayabilir. Bu nedenle bu sayfalarda yer alan bilgilerdeki hatalardan, eksikliklerden ya da bu bilgilere dayanılarak yapılan işlemlerden, yorum ve bilgilerin kullanılmasından doğacak her türlü maddi/manevi zararlardan ve her ne şekilde olursa olsun üçüncü kişilerin uğrayabileceği her türlü doğrudan ve/veya dolaylı zararlardan dolayı İnfo Yatırım Menkul Değerler A.Ş. ile bağlı kuruluşları, çalışanları, yöneticileri ve ortakları sorumlu tutulamaz. Burada yer alan yatırım bilgi, yorum ve tavsiyeleri yatırım danışmanlığı kapsamında değildir.

İfo Yatırım Menkul Deęerler Anonim Őirketi'nde hesap amak istiyorsanız ltfen [buraya tıcklayın](#).

İfo Yatırım Menkul Deęerler A.Ő. tarafından adresinize gnderilen iletileri almak istemiyorsanız [yelikten Ayrıl'a Tıcklayınız](#).