

TEKNİK ANALİZ BÜLTENİ

INFOYATIRIM

- BİST100 endeksi haftanın dördüncü işlem gününü 37 puan düşüşle 7.221 seviyesinden tamamladı. İşlem hacmi 144 milyar TL olarak gerçekleşirken, en çok yükselen paylar SMRTG, KONTR ve beklenti üstü bilanço açıklayan ISMEN oldu.
- Temmuz ayı enflasyonunun beklenti üstü açıklanması ve yıllık bazdaki enflasyonun yükselmesi ile risksiz getirilerin enflasyon karşısına yetersiz kalması algısı sonrası 7.365 seviyesi test edildi. Endekste gün sonu kar realizasyonu ile endeks günü hafif satıcılı tamamladı.
- TL bazında 7.262 seviyesi pivot olarak, 7.320 - 7.425 - 7.490 seviyeleri direnç, 7.160 - 7.095 - 6.995 seviyeleri destek olarak takip edilecek.
- Dolar bazında 271,9 - 275,7 - 278 seviyeleri direnç, 265,8 - 263,5 - 259,6 seviyeleri destek olarak izlenecek.

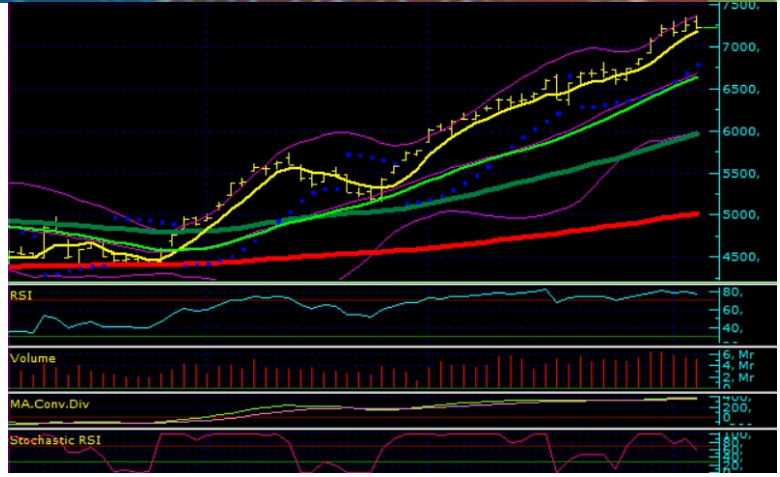

Aşırı Alım Bölgesi'nde Olan Paylar (CCI'ya Göre)	Aşırı Satım Bölgesi'nde Olan Paylar (CCI'ya Göre)
ULKER	AKSEN
OYAKC	KOZAL
AEFES	ARCLK
ISMEN	KOZAA
KONTR	ARASE

Aşırı Alım Bölgesi'nde Olan Paylar (RSI'ya Göre)	Aşırı Satım Bölgesi'nde Olan Paylar (RSI'ya Göre)
TURSG	KOZAL
TTRAK	KOZAA
ISMEN	HEKTS
GLYHO	QUAGR
ISGYO	CANTE

T-1'e Göre İşlem Hacmi En Çok Artan Paylar	T-2'ye Göre İşlem Hacmi En Çok Artan Paylar
EKGYO	EKGYO
GUBRF	GARAN
KONTR	BIMAS
QUAGR	KONTR
ODAS	GUBRF

T-1'e Göre İşlem Hacmi En Çok Düşen Paylar	T-2'ye Göre İşlem Hacmi En Çok Düşen Paylar
ISCTR	ISCTR
AKBNK	YKBNK
SASA	HEKTS
EREGL	EREGL
YKBNK	SASA

BİST100								
	Kapanış Fiyatı	Pivot	Direnç 1	Direnç 2	Direnç 3	Destek 1	Destek 2	Destek 3
XU100	7.221,51	7.262,64	7.324,48	7.427,44	7.489,28	7.159,68	7.097,84	6.994,88
AHGAZ	12,75	12,70	12,90	13,05	13,25	12,55	12,35	12,20
AKBNK	27,28	27,69	28,17	29,07	29,55	26,79	26,31	25,41
AKCNS	108,70	107,57	110,43	112,17	115,03	105,83	102,97	101,23
AKFGY	4,95	4,98	5,03	5,10	5,15	4,91	4,86	4,79
AKSA	86,80	87,18	88,87	90,93	92,62	85,12	83,43	81,37
AKSEN	38,28	38,39	39,05	39,81	40,47	37,63	36,97	36,21
ALARK	111,60	110,03	114,37	117,13	121,47	107,27	102,93	100,17
ALBRK	3,27	3,30	3,34	3,41	3,45	3,23	3,19	3,12
ALFAS	884,00	878,13	901,27	918,53	941,67	860,87	837,73	820,47
AEFES	100,40	100,70	102,40	104,40	106,10	98,70	97,00	95,00

AGHOL	144,00	144,40	146,80	149,60	152,00	141,60	139,20	136,40
ASUZU	219,20	220,87	224,73	230,27	234,13	215,33	211,47	205,93
ARCLK	146,80	147,93	150,87	154,93	157,87	143,87	140,93	136,87
ASELS	76,50	77,27	78,63	80,77	82,13	75,13	73,77	71,63
ASTOR	113,20	114,83	117,17	121,13	123,47	110,87	108,53	104,57
AYDEM	18,55	18,80	19,05	19,55	19,80	18,30	18,05	17,55
BAGFS	32,32	32,51	33,03	33,75	34,27	31,79	31,27	30,55
BERA	13,78	13,90	14,09	14,41	14,60	13,58	13,39	13,07
BIMAS	228,30	229,47	236,33	244,37	251,23	221,43	214,57	206,53
BIOEN	20,40	20,33	21,15	21,89	22,71	19,59	18,77	18,03
BRSAN	318,30	318,43	329,87	341,43	352,87	306,87	295,43	283,87
BRYAT	1.939,00	1.949,13	1.988,17	2.037,33	2.076,37	1.899,97	1.860,93	1.811,77
BUCIM	7,71	7,68	7,80	7,89	8,01	7,59	7,47	7,38
COLA	325,50	321,80	331,70	337,90	347,80	315,60	305,70	299,50
CANTE	20,04	20,31	20,65	21,27	21,61	19,69	19,35	18,73
CEMTS	10,95	10,99	11,15	11,35	11,51	10,79	10,63	10,43
CIMSA	188,30	188,40	191,70	195,10	198,40	185,00	181,70	178,30
DOHOL	12,58	12,77	12,99	13,41	13,63	12,35	12,13	11,71
DOAS	247,00	249,07	256,43	265,87	273,23	239,63	232,27	222,83
ECILC	41,66	42,14	42,82	43,98	44,66	40,98	40,30	39,14
ECZYT	210,20	213,10	216,50	222,80	226,20	206,80	203,40	197,10
EGEEN	6.300,20	6.353,40	6.446,80	6.593,40	6.686,80	6.206,80	6.113,40	5.966,80
EKGYO	8,86	8,82	8,98	9,11	9,27	8,69	8,53	8,40
ENJSA	49,22	49,60	50,62	52,02	53,04	48,20	47,18	45,78
ENKAI	32,74	33,21	33,77	34,79	35,35	32,19	31,63	30,61
EREGL	40,40	40,78	41,32	42,24	42,78	39,86	39,32	38,40
EUREN	14,88	14,64	15,19	15,51	16,06	14,32	13,77	13,45
FROTO	946,90	954,30	964,10	981,30	991,10	937,10	927,30	910,10
GWIND	23,52	23,75	24,29	25,07	25,61	22,97	22,43	21,65
GARAN	45,58	46,26	47,14	48,70	49,58	44,70	43,82	42,26
GENIL	67,00	67,70	69,10	71,20	72,60	65,60	64,20	62,10
GESAN	96,00	96,88	98,92	101,83	103,87	93,97	91,93	89,02
GLYHO	13,54	13,23	13,90	14,25	14,92	12,88	12,21	11,86
GSDHO	4,73	4,90	5,07	5,42	5,59	4,55	4,38	4,03
GUBRF	331,70	326,40	340,70	349,70	364,00	317,40	303,10	294,10
HEKTS	30,78	31,13	31,53	32,29	32,69	30,37	29,97	29,21
IPEKE	45,20	46,21	47,83	50,47	52,09	43,57	41,95	39,31
ISDMR	38,90	39,43	40,37	41,83	42,77	37,97	37,03	35,57
ISCTR	15,36	15,53	15,74	16,11	16,32	15,16	14,95	14,58
ISGYO	16,60	16,68	16,90	17,20	17,42	16,38	16,16	15,86
ISMEN	27,38	27,15	27,61	27,83	28,29	26,93	26,47	26,25
IZMDC	9,53	9,49	9,68	9,84	10,03	9,33	9,14	8,98
KRDMD	23,28	23,61	24,09	24,91	25,39	22,79	22,31	21,49
KARSN	11,45	11,61	11,79	12,14	12,32	11,26	11,08	10,73
KZBGY	21,48	21,33	21,85	22,23	22,75	20,95	20,43	20,05
KMPUR	128,30	125,87	132,33	136,37	142,83	121,83	115,37	111,33
KCAER	19,22	19,46	19,74	20,27	20,55	18,93	18,65	18,12
KCHOL	128,00	129,93	131,97	135,93	137,97	125,97	123,93	119,97
KONTR	251,70	246,70	256,70	261,70	271,70	241,70	231,70	226,70
KONYA	4.484,00	4.509,67	4.619,33	4.754,67	4.864,33	4.374,33	4.264,67	4.129,33
KORDS	87,35	87,93	89,12	90,88	92,07	86,17	84,98	83,22
KOZAL	26,72	27,03	27,55	28,37	28,89	26,21	25,69	24,87
KOZAA	56,80	57,57	58,98	61,17	62,58	55,38	53,97	51,78
MAVI	91,60	91,35	93,70	95,80	98,15	89,25	86,90	84,80
MGROS	311,90	314,23	320,47	329,03	335,27	305,67	299,43	290,87
ODAS	11,31	11,39	11,66	12,01	12,28	11,04	10,77	10,42
OTKAR	302,20	299,77	306,43	310,67	317,33	295,53	288,87	284,63
OYAKC	62,95	62,00	65,40	67,85	71,25	59,55	56,15	53,70
PSGYO	9,05	9,08	9,47	9,90	10,29	8,65	8,26	7,83
PGSUS	818,70	824,40	833,10	847,50	856,20	810,00	801,30	786,90
PENTA	23,32	23,59	23,95	24,57	24,93	22,97	22,61	21,99
PETKM	17,92	18,13	18,45	18,97	19,29	17,61	17,29	16,77
QUAGR	7,72	7,85	8,13	8,54	8,82	7,44	7,16	6,75
SAHOL	55,30	56,02	56,78	58,27	59,03	54,53	53,77	52,28
SASA	62,65	63,30	64,25	65,85	66,80	61,70	60,75	59,15
SELEC	43,68	43,89	44,47	45,27	45,85	43,09	42,51	41,71
SNGYO	3,15	3,18	3,22	3,30	3,34	3,10	3,06	2,98
SMRTG	83,70	82,53	84,87	86,03	88,37	81,37	79,03	77,87
SKBNK	3,05	3,10	3,14	3,24	3,28	3,00	2,96	2,86
SISE	52,65	53,40	54,20	55,75	56,55	51,85	51,05	49,50
SOKM	44,40	44,91	46,01	47,63	48,73	43,29	42,19	40,57
HALKB	13,64	13,82	14,04	14,43	14,65	13,43	13,21	12,82
TSKB	6,23	6,28	6,39	6,54	6,65	6,13	6,02	5,87
TAVHL	110,00	110,50	111,90	113,80	115,20	108,60	107,20	105,30

TKFEN	43,66	44,03	44,51	45,35	45,83	43,19	42,71	41,87
TKNSA	25,60	25,57	26,21	26,81	27,45	24,97	24,33	23,73
TOASO	295,00	297,50	302,80	310,60	315,90	289,70	284,40	276,60
TUKAS	9,40	9,75	10,15	10,89	11,29	9,01	8,61	7,87
TCELL	50,65	51,23	52,22	53,78	54,77	49,67	48,68	47,12
TUPRS	99,50	100,52	101,88	104,27	105,63	98,13	96,77	94,38
THYAO	235,00	235,80	237,60	240,20	242,00	233,20	231,40	228,80
TTKOM	21,24	21,56	21,90	22,56	22,90	20,90	20,56	19,90
TTRAK	738,00	737,33	760,37	782,73	805,77	714,97	691,93	669,57
ULKER	43,16	43,39	44,67	46,19	47,47	41,87	40,59	39,07
VAKBN	12,07	12,23	12,45	12,83	13,05	11,85	11,63	11,25
VESTL	59,15	59,75	60,65	62,15	63,05	58,25	57,35	55,85
VESBE	16,20	16,49	16,78	17,36	17,65	15,91	15,62	15,04
YKBNK	14,06	14,23	14,42	14,77	14,96	13,88	13,69	13,34
YYLGD	36,20	35,77	36,85	37,51	38,59	35,11	34,03	33,37
ZOREN	4,32	4,35	4,40	4,49	4,54	4,26	4,21	4,12

Pay	Kapanış	5 G HO	22 G HO	50 G HO	200 G HO	RSI	MACD	Stochastic	CCI
XU100	7.221,51	7.186,56	6.634,37	5.872,50	5129,82	77,19	381,92	85,89	113,08
AHGAZ	12,75	12,57	10,94	9,19	0,00	89,46	1,09	86,13	100,70
AKBNK	27,28	27,78	24,49	20,79	17,08	65,29	1,98	66,50	84,60
AKCNS	108,70	105,78	100,50	88,65	63,74	69,62	5,26	69,57	135,29
AKFGY	4,95	4,98	4,86	4,27	4,24	58,39	0,21	19,85	10,60
AKSA	86,80	86,36	82,95	74,11	74,93	63,45	3,53	67,54	94,42
AKSEN	38,28	38,62	37,96	34,73	36,90	55,00	1,23	31,04	-38,61
ALARK	111,60	105,03	90,55	79,00	72,91	77,90	8,14	83,59	150,21
ALBRK	3,27	3,34	3,19	2,93	2,91	58,54	0,11	50,21	44,31
ALFAS	884,00	837,92	656,64	503,25	0,00	84,27	107,00	78,50	121,22
AEFES	100,40	94,89	85,46	73,29	62,02	80,29	6,86	73,32	224,86
AGHOL	144,00	138,06	129,12	114,50	99,44	75,50	6,97	77,47	202,19
ASUZU	219,20	218,60	210,40	179,86	180,51	63,02	11,70	40,52	58,28
ARCLK	146,80	151,18	147,62	126,47	109,00	55,15	6,22	56,25	-52,34
ASELS	76,50	75,80	69,62	58,95	52,44	68,14	5,14	73,68	142,63
ASTOR	113,20	110,66	92,21	71,26	0,00	77,47	12,40	71,77	98,72
AYDEM	18,55	18,95	17,37	15,35	17,73	60,19	1,07	55,05	61,24
BAGFS	32,32	32,64	31,07	27,41	31,65	60,21	1,58	26,48	27,54
BERA	13,78	14,33	13,57	11,91	12,36	55,38	0,69	54,03	-18,32
BIMAS	228,30	219,32	198,48	174,90	146,86	78,87	12,70	81,39	167,96
BIOEN	20,40	19,98	17,73	15,66	16,10	67,02	1,33	54,91	96,92
BRSAN	318,30	310,30	285,37	253,42	128,14	69,64	17,43	50,70	94,07
BRYAT	1.939,00	1.927,64	1.739,69	1.345,38	1016,14	73,13	177,27	31,19	55,98
BUCIM	7,71	7,65	7,08	6,37	5,98	71,92	0,38	61,61	94,86
CCOLA	325,50	315,78	291,34	265,35	213,69	80,46	15,10	87,03	136,40
CANTE	20,04	20,49	23,25	23,96	35,17	41,63	-1,49	77,54	6,94
CEMTS	10,95	11,13	10,38	9,35	9,72	62,04	0,52	69,51	62,80
CIMSA	188,30	186,30	163,71	134,82	101,27	74,90	15,50	60,87	102,38
DOHOL	12,58	12,84	11,87	10,33	8,86	60,99	0,70	79,95	80,28
DOAS	247,00	246,04	222,54	180,78	146,02	73,10	19,98	66,59	95,48
ECILC	41,66	41,80	41,08	35,71	29,36	58,87	1,58	47,89	42,13
ECZYT	210,20	212,80	174,34	151,36	135,51	76,12	19,23	71,81	89,86
EGEEN	6.300,20	6.323,00	5.938,05	5.287,60	4780,79	62,87	304,07	69,70	89,68
EKGYO	8,86	8,65	8,37	7,73	6,96	69,21	0,29	63,67	146,91
ENJSA	49,22	49,27	42,93	36,37	29,56	69,73	4,00	60,21	86,00
ENKAI	32,74	33,49	32,19	29,55	27,51	56,07	1,05	68,76	40,54
EREGL	40,40	40,45	38,76	36,76	37,45	61,25	0,95	75,69	102,83
EUREN	14,88	14,28	13,83	11,93	11,76	64,65	0,61	68,19	119,95
FROTO	946,90	952,76	876,25	750,71	557,13	67,74	59,32	58,91	70,63
GWIND	23,52	23,92	21,89	19,19	18,81	60,50	1,51	53,69	42,21
GARAN	45,58	44,11	38,28	33,08	26,79	74,73	3,18	80,68	142,41
GENIL	67,00	65,56	54,95	46,65	43,45	77,46	6,10	67,51	113,03
GESAN	96,00	93,19	81,47	67,40	61,44	69,58	8,50	53,33	83,38
GLYHO	13,54	12,95	11,64	9,85	9,16	85,94	0,97	78,41	117,08
GSDHO	4,73	5,26	4,15	3,48	3,24	59,21	0,51	66,69	42,00
GUBRF	331,70	316,22	298,83	277,88	232,99	72,03	12,99	43,85	124,10
HEKTS	30,78	30,99	31,43	30,33	32,20	49,75	0,06	58,53	13,18
IPEKE	45,20	46,98	37,23	31,69	30,89	70,54	4,48	71,68	74,79
ISDMR	38,90	39,22	36,50	34,74	33,05	62,48	1,28	67,68	94,63
ISCTR	15,36	15,31	14,49	13,45	11,45	62,14	0,47	82,03	121,77
ISGYO	16,60	16,34	13,98	11,43	10,00	84,18	1,53	84,38	113,69
ISMEN	27,38	23,94	19,68	15,83	11,97	86,89	2,59	90,31	218,60
IZMDC	9,53	9,14	8,00	6,66	5,69	78,38	0,77	71,57	107,13
KRDMD	23,28	24,20	23,29	21,26	17,94	53,33	0,73	58,73	29,63
KARSN	11,45	11,73	11,00	9,83	9,94	59,52	0,53	69,09	64,45
KZBGY	21,48	20,91	20,14	18,89	21,44	65,49	0,61	58,19	134,89

KMPUR	128,30	120,28	112,35	98,05	99,37	69,30	7,02	46,59	137,05
KCAER	19,22	19,76	18,96	17,27	17,15	55,34	0,70	52,99	20,59
KCHOL	128,00	132,28	117,96	103,88	80,61	65,56	7,76	76,16	73,53
KONTR	251,70	217,90	189,67	162,03	148,93	74,83	18,78	68,91	203,70
KONYA	4.484,00	4.392,38	4.014,49	3.515,04	3078,42	69,00	269,45	70,09	119,95
KORDS	87,35	88,17	85,33	78,04	75,44	57,96	2,80	57,24	51,92
KOZAL	26,72	27,38	27,26	24,50	21,07	52,29	0,75	34,98	-44,83
KOZAA	56,80	59,16	58,07	51,35	45,40	51,75	2,06	34,17	-58,63
MAVI	91,60	89,01	85,15	72,56	57,23	69,81	4,38	84,21	184,65
MGROS	311,90	297,90	264,91	222,81	164,88	84,07	22,40	84,98	166,93
ODAS	11,31	11,56	9,57	7,93	8,29	69,80	1,12	67,53	64,32
OTKAR	302,20	293,72	265,83	219,08	186,37	76,10	23,05	83,30	133,15
OYAKC	62,95	57,96	53,51	46,07	31,71	77,84	3,85	74,98	230,43
PSGYO	9,05	8,65	8,04	7,33	7,24	70,10	0,46	73,59	179,59
PGSUS	818,70	831,88	743,33	627,42	492,01	73,46	58,45	58,74	69,95
PENTA	23,32	24,05	28,20	24,47	36,80	39,20	-0,32	4,43	-115,27
PETKM	17,92	17,95	16,66	15,34	15,65	69,62	0,74	83,63	107,68
QUAGR	7,72	7,58	7,76	7,84	6,52	49,40	-0,06	17,45	55,90
SAHOL	55,30	56,90	52,23	46,33	40,36	63,46	2,91	74,03	62,79
SASA	62,65	62,44	60,98	58,54	51,19	57,79	1,40	60,64	83,04
SELEC	43,68	44,25	42,60	37,76	34,17	57,84	1,93	48,96	5,03
SNGYO	3,15	3,20	2,95	2,68	3,20	65,52	0,15	61,66	73,79
SMRTG	83,70	70,37	55,16	45,62	42,72	85,24	8,71	77,36	190,45
SKBNK	3,05	3,09	2,95	2,68	2,50	58,76	0,11	60,58	88,83
SISE	52,65	52,37	49,14	45,01	41,13	63,67	2,08	79,71	125,74
SOKM	44,40	44,51	41,24	35,12	29,14	70,64	2,66	76,75	115,77
HALKB	13,64	13,93	13,61	13,08	11,42	52,99	0,23	60,28	42,31
TSKB	6,23	6,07	5,48	4,80	4,18	72,00	0,39	68,70	131,92
TAVHL	110,00	111,10	109,24	95,54	84,50	60,24	4,44	19,18	-6,63
TKFEN	43,66	43,96	42,30	37,48	35,41	58,93	1,82	44,24	35,64
TKNSA	25,60	25,38	23,89	20,71	20,87	66,47	1,37	61,89	81,66
TOASO	295,00	294,76	265,67	239,17	177,03	68,29	15,72	79,38	103,55
TUKAS	9,40	10,46	7,92	6,00	6,15	61,86	1,35	76,76	46,96
TCELL	50,65	51,38	45,54	39,62	34,98	69,12	3,47	76,14	88,86
TUPRS	99,50	100,98	92,79	81,78	71,93	68,17	5,39	76,10	82,33
THYAO	235,00	234,36	221,85	192,00	144,75	69,33	11,88	77,68	108,77
TTKOM	21,24	21,43	21,72	19,55	18,26	52,30	0,39	67,23	-2,47
TTRAK	738,00	700,84	556,11	448,47	310,14	88,99	78,33	79,93	130,17
ULKER	43,16	40,57	38,16	35,63	33,91	73,74	1,62	77,81	248,55
VAKBN	12,07	11,99	11,12	10,32	9,79	64,19	0,48	81,54	119,24
VESTL	59,15	60,67	59,58	53,06	54,22	54,19	1,99	33,20	-9,14
VESBE	16,20	16,66	14,54	12,68	11,80	70,40	1,23	71,29	60,65
YKBNK	14,06	14,19	13,50	12,44	10,32	59,05	0,42	87,52	91,54
YYLGD	36,20	35,32	33,18	28,66	31,53	69,44	2,04	32,35	59,02
ZOREN	4,32	4,25	3,86	3,38	3,39	67,98	0,27	63,62	90,25

RSI Nasıl Yorumlanır?

- 0 ile 100 arasında yer alan değerlerde 70 seviyesi üzeri aşırı alım bölgesi 30 seviyesi altı ise aşırı satım bölgesi olarak görülür. Eğer fiyat 70 seviyesini aşmış ve kritik bölge olan 80-100 aralığına doğru ilerlemişse RSI fiyatın çok yükseldiğini ve en kısa zamanda bir düzeltme olacağını yani fiyatın gerileyeceğini söyler. Diğer taraftan fiyat 30 seviyesini aşmış ve 20-0 aralığına doğru ilerlemişse burada sinyal fiyatta trendin değişeceği yönündedir.

MACD Nasıl Yorumlanır?

- Hareketli ortalama çeşitlerinden olan üssel ortalamadır. Kısa vade olarak 12 gün, uzun vade olarak 26 gün kullanılır. 0 bölgesi üzerindeki hareket devam ediyorsa bu yükseliş trendinin süreceği, 0 bölgesi altındaki hareket devam ediyorsa bu düşüş trendinin süreceği anlamına gelir.

Stochastic Nasıl Yorumlanır?

- Stochastic indikatöründe grafik üzerinde 0-100 arası bant aralığı kullanılır ve bu aralıktan 80-100 aralığı aşırı alım, 20-0 aralığı ise aşırı satım bölgesidir.

CCI Nasıl Yorumlanır?

- İndikatör referans değer aralığı olarak +100 ve -100 değerlerini almaktadır. Fiyatların bu iki seviye arasındaki hareketi olağan karşılanmakta, bu değerleri aşarsa alım-satım sinyali verdiği düşünülmektedir. Bu bölgelere yaklaşması trendin sona erdiği ve yön değiştirebileceği anlamındadır. 0 çizgisi ise merkez olarak kabul edilir. +100 değerinin üzerine çıkan ortalama çizgisi ile fiyatların aşırı

alım bölgesine ulařtıđı artık bu seviyelerden alıř yapılmaması yani satıřların gelebileceđi řeklinde yorumlanır. -100 deđerinin altında kalan çizgi ise, fiyatların ařırđı satıř bölgesinde olduđu bu seviyelerden satıř yapılmaması, fiyatların tekrar yůkseleceđi yůnůnde yorumlanmaktadır.

Info Yatırım Menkul Deđerler A.ř.
Saray Mah. Dr. Adnan Bůyůkdeniz Cad. Akkom Ofis Park Sitesi Cessas Plaza 4/2 K:7 34768 Őmraniye/İstanbul
Mersis No:0478003678700011, Tel: 444 46 36 Web: www.infoyatirim.com
arastirma@infoyatirim.com.tr

Çekince: Bu raporda yer alan her tůrlů bilgi, deđerlendirme, yorum, istatistiki řekil ve bilgiler hazırlandıđı tarih itibari ile mevcut piyasa kořulları ve gůvenirliđine inanılan kaynaklardan elde edilerek derlenmiřtir ve Info Yatırım Menkul Deđerler A.ř. tarafından genel bilgilendirme amacı ile hazırlanmıřtır. Sunulan bilgilerin dođruluđu ve bunların yatırım kararlarına uygunluđu tarafımızca garanti edilmemektedir. Bu bilgiler belli bir getirinin sađlanması na yůnelik olarak verilmemekte olup alım satım kararını destekleyebilecek yeterli bilgiler burada bulunmayabilir. Burada yer alan yorum ve tavsiyeler, yorum ve tavsiyede bulunanların kiřisel gůrůřlerine dayanmaktadır. Herhangi bir yatırım aracının alım-satım ۆnerisi ya da getiri vaadi olarak yorumlanmamalıdır. Bu gůrůřler mali durumunuz ile risk ve getiri tercihlerinize uygun olmayabilir. Sadece burada yer alan bilgilere dayanarak yatırım kararı verilmesi beklentilerinize uygun sonular dođurmayabilir. Bu nedenle bu sayfalarda yer alan bilgilerdeki hatalardan, eksikliklerden ya da bu bilgilere dayanılarak yapılan iřlemlerden, yorum ve bilgilerin kullanılmasından dođacak her tůrlů maddi/manevi zararlardan ve her ne řekilde olursa olsun ũnců kiřilerin uđrayabileceđi her tůrlů dođrudan ve/veya dolaylı zararlardan dolayı Info Yatırım Menkul Deđerler A.ř. ile bađlı kuruluřları, alıřanları, yۆneticileri ve ortakları sorumlu tutulamaz. Burada yer alan yatırım bilgi, yorum ve tavsiyeleri yatırım danıřmanlıđı kapsamında deđildir.

Info Yatırım Menkul Deđerler Anonim řirketi'nde hesap amak istiyorsanız lůtfen [buraya tđklayın](#).
Info Yatırım Menkul Deđerler A.ř. tarafından adresinize gۆnderilen iletileri almak istemiyorsanız [Őyelikten Ayrıl'a Tđklayınız](#).

Bu mesaj size [KREA.Digital](#) aracılıđı ile gۆnderilmiřtir.