

TEKNİK ANALİZ BÜLTENİ

INFOYATIRIM

- BİST100 endeksi haftanın ikinci işlem gününü 48 puan düşüşle 7.168 seviyesinden tamamladı. 4 gündür hızlı yukarı yönlü giden endekste dün gün sonuna doğru realizasyonlar yaşandı.
- BİST100'de 5 g HO 6.897'den, 22 g HO 6.458'den, 60 g HO 5.833 seviyesinden geçiyor. Bilanço dönemi hisse ve sektör bazlı hareketleri ön plana çıkarıyor.
- TL bazında 7.190 seviyesi pivot olarak, 7.272 - 7.376 - 7.455 seviyeleri direnç, 7.090 - 7.010 - 6.905 seviyeleri destek olarak takip edilecek.
- Dolar bazında 270,0 - 273,9 - 276,8 seviyeleri direnç, 263,2 - 260,2 - 256,4 seviyeleri destek olarak izlenecek.

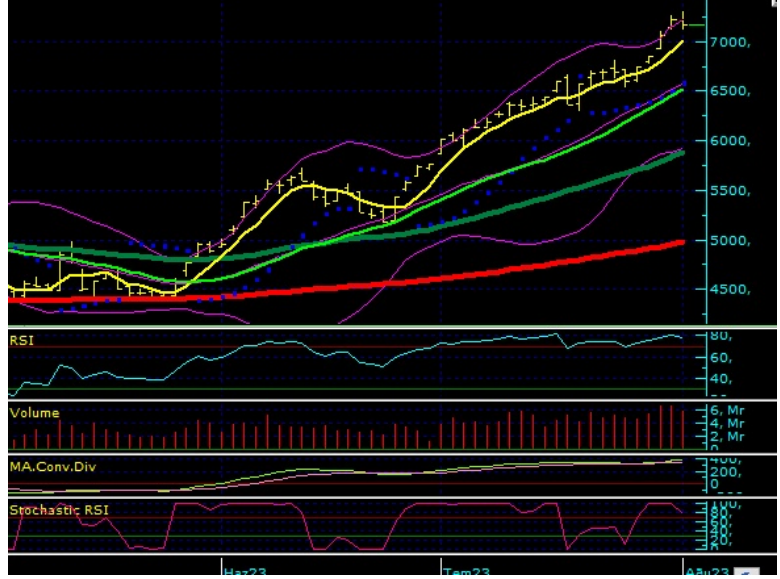

Aşırı Alım Bölgesi'nde Olan Paylar (CCI'ya Göre)	Aşırı Satım Bölgesi'nde Olan Paylar (CCI'ya Göre)
ISDMR	KOZAL
ARDYZ	TTKOM
TOASO	TAVHL
EREGL	INDES
ALARK	QUAGR

Aşırı Alım Bölgesi'nde Olan Paylar (RSI'ya Göre)	Aşırı Satım Bölgesi'nde Olan Paylar (RSI'ya Göre)
TURSG	HEKTS
ISGYO	KOZAL
ARDYZ	INDES
TTRAK	CANTE
ISFIN	QUAGR

T-1'e Göre İşlem Hacmi En Çok Artan Paylar	T-2'ye Göre İşlem Hacmi En Çok Artan Paylar
SASA	SASA
HEKTS	HEKTS
ASELS	EREGL
KONTR	KONTR
TTKOM	ENKAI

T-1'e Göre İşlem Hacmi En Çok Düşen Paylar	T-2'ye Göre İşlem Hacmi En Çok Düşen Paylar
AKBNK	PETKM
THYAO	KOZAL
SISE	YKBNK
KRDMD	SAHOL
EREGL	THYAO

BİST100								
	Kapanış Fiyatı	Pivot	Direnç 1	Direnç 2	Direnç 3	Destek 1	Destek 2	Destek 3
XU100	7.168,51	7.192,80	7.272,28	7.376,06	7.455,54	7.089,02	7.009,54	6.905,76
AHGAZ	12,56	12,50	12,73	12,89	13,12	12,34	12,11	11,95
AKBNK	27,06	27,37	27,71	28,35	28,69	26,73	26,39	25,75
AKCNS	105,70	105,57	107,13	108,57	110,13	104,13	102,57	101,13
AKFGY	4,86	4,93	4,99	5,13	5,19	4,79	4,73	4,59
AKSA	87,05	88,18	89,42	91,78	93,02	85,82	84,58	82,22
AKSEN	38,68	39,16	39,82	40,96	41,62	38,02	37,36	36,22
ALARK	108,00	107,83	112,77	117,53	122,47	103,07	98,13	93,37
ALBRK	3,26	3,31	3,39	3,52	3,60	3,18	3,10	2,97
ALFAS	844,10	847,53	900,07	956,03	1.008,57	791,57	739,03	683,07
AEFES	94,35	92,68	96,87	99,38	103,57	90,17	85,98	83,47
AGHOL	136,50	135,97	138,63	140,77	143,43	133,83	131,17	129,03
ASUZU	216,00	218,30	220,60	225,20	227,50	213,70	211,40	206,80
ARCLK	152,40	153,97	157,23	162,07	165,33	149,13	145,87	141,03
ASELS	74,55	75,12	76,78	79,02	80,68	72,88	71,22	68,98

ASTOR	113,10	113,50	120,10	127,10	133,70	106,50	99,90	92,90
AYDEM	19,29	19,71	20,50	21,71	22,50	18,50	17,71	16,50
BAGFS	32,50	32,88	33,26	34,02	34,40	32,12	31,74	30,98
BERA	14,40	14,53	14,72	15,03	15,22	14,22	14,03	13,72
BIMAS	214,80	215,87	218,03	221,27	223,43	212,63	210,47	207,23
BIOEN	20,18	20,71	21,67	23,15	24,11	19,23	18,27	16,79
BRSAN	307,50	309,70	315,70	323,90	329,90	301,50	295,50	287,30
BRYAT	1.924,80	1.936,57	1.988,13	2.051,47	2.103,03	1.873,23	1.821,67	1.758,33
BUCIM	7,53	7,60	7,69	7,85	7,94	7,44	7,35	7,19
COLA	313,20	312,40	316,80	320,40	324,80	308,80	304,40	300,80
CANTE	20,74	21,07	21,85	22,95	23,73	19,97	19,19	18,09
CEMTS	11,06	11,16	11,27	11,48	11,59	10,95	10,84	10,63
CIMSA	182,70	185,33	188,77	194,83	198,27	179,27	175,83	169,77
DOHOL	12,92	13,01	13,22	13,52	13,73	12,71	12,50	12,20
DOAS	245,70	245,97	251,73	257,77	263,53	239,93	234,17	228,13
ECILC	41,40	41,85	42,31	43,21	43,67	40,95	40,49	39,59
ECZYT	212,70	215,67	220,63	228,57	233,53	207,73	202,77	194,83
EGEEN	6.352,70	6.406,10	6.535,60	6.718,50	6.848,00	6.223,20	6.093,70	5.910,80
EKGYO	8,57	8,65	8,78	8,99	9,12	8,44	8,31	8,10
ENJSA	50,50	50,96	53,54	56,58	59,16	47,92	45,34	42,30
ENKAI	34,36	34,47	35,27	36,17	36,97	33,57	32,77	31,87
EREGL	40,76	41,21	41,75	42,73	43,27	40,23	39,69	38,71
EUREN	14,07	14,08	14,31	14,55	14,78	13,84	13,61	13,37
FROTO	946,50	949,00	960,70	974,90	986,60	934,80	923,10	908,90
GWIND	24,48	24,69	25,69	26,89	27,89	23,49	22,49	21,29
GARAN	42,72	43,15	44,01	45,29	46,15	41,87	41,01	39,73
GENIL	66,60	66,37	69,73	72,87	76,23	63,23	59,87	56,73
GESAN	94,00	95,63	100,57	107,13	112,07	89,07	84,13	77,57
GLYHO	12,75	12,84	12,95	13,15	13,26	12,64	12,53	12,33
GSDHO	5,73	5,52	5,94	6,15	6,57	5,31	4,89	4,68
GUBRF	311,40	313,20	316,00	320,60	323,40	308,60	305,80	301,20
HEKTS	31,78	31,72	33,04	34,30	35,62	30,46	29,14	27,88
IPEKE	48,00	48,95	50,90	53,80	55,75	46,05	44,10	41,20
ISDMR	39,92	40,91	42,01	44,09	45,19	38,83	37,73	35,65
ISCTR	15,30	15,27	15,68	16,06	16,47	14,89	14,48	14,10
ISGYO	16,71	16,48	17,32	17,94	18,78	15,86	15,02	14,40
ISMEN	24,20	23,44	25,18	26,16	27,90	22,46	20,72	19,74
IZMDC	9,39	9,25	9,69	9,99	10,43	8,95	8,51	8,21
KRDMD	24,64	24,98	25,36	26,08	26,46	24,26	23,88	23,16
KARSN	11,63	11,76	11,91	12,20	12,35	11,47	11,32	11,03
KZBGY	20,42	20,65	21,01	21,59	21,95	20,07	19,71	19,13
KMPUR	116,50	117,17	118,83	121,17	122,83	114,83	113,17	110,83
KCAER	19,76	19,87	20,19	20,63	20,95	19,43	19,11	18,67
KCHOL	132,50	132,87	135,83	139,17	142,13	129,53	126,57	123,23
KONTR	208,10	211,93	221,67	235,23	244,97	198,37	188,63	175,07
KONYA	4.375,00	4.351,70	4.453,30	4.531,60	4.633,20	4.273,40	4.171,80	4.093,50
KORDS	88,35	88,52	90,03	91,72	93,23	86,83	85,32	83,63
KOZAL	27,16	27,52	28,04	28,92	29,44	26,64	26,12	25,24
KOZAA	58,70	59,78	60,87	63,03	64,12	57,62	56,53	54,37
MAVI	90,35	89,08	92,77	95,18	98,87	86,67	82,98	80,57
MGROS	296,10	296,13	302,27	308,43	314,57	289,97	283,83	277,67
ODAS	11,55	11,74	11,94	12,33	12,53	11,35	11,15	10,76
OTKAR	294,40	292,50	301,00	307,60	316,10	285,90	277,40	270,80
OYAKC	56,30	56,35	57,85	59,40	60,90	54,80	53,30	51,75
PSGYO	8,70	8,54	8,86	9,01	9,33	8,39	8,07	7,92
PGSUS	821,90	828,27	842,43	862,97	877,13	807,73	793,57	773,03
PENTA	24,22	24,33	24,83	25,45	25,95	23,71	23,21	22,59
PETKM	18,08	18,06	18,44	18,79	19,17	17,71	17,33	16,98
QUAGR	7,50	7,48	7,62	7,74	7,88	7,36	7,22	7,10
SAHOL	56,85	57,22	57,98	59,12	59,88	56,08	55,32	54,18
SASA	64,40	63,97	66,78	69,17	71,98	61,58	58,77	56,38
SELEC	44,28	44,27	44,91	45,53	46,17	43,65	43,01	42,39
SNGYO	3,18	3,23	3,28	3,39	3,44	3,12	3,07	2,96
SMRTG	69,20	67,93	72,02	74,83	78,92	65,12	61,03	58,22
SKBNK	3,01	3,03	3,09	3,16	3,22	2,96	2,90	2,83
SISE	52,25	52,72	53,38	54,52	55,18	51,58	50,92	49,78
SOKM	44,20	44,54	45,12	46,04	46,62	43,62	43,04	42,12
HALKB	13,86	14,10	14,41	14,95	15,26	13,56	13,25	12,71
TSKB	5,80	5,92	6,05	6,30	6,43	5,67	5,54	5,29
TAVHL	110,10	110,77	111,83	113,57	114,63	109,03	107,97	106,23
TKFEN	43,76	44,60	45,44	47,12	47,96	42,92	42,08	40,40
TKNSA	25,06	25,40	25,92	26,78	27,30	24,54	24,02	23,16
TOASO	301,40	305,47	312,53	323,67	330,73	294,33	287,27	276,13
TUKAS	11,36	11,07	11,89	12,41	13,23	10,55	9,73	9,21

TCCELL	50,50	51,12	51,88	53,27	54,03	49,73	48,97	47,58
TUPRS	101,30	102,03	103,47	105,63	107,07	99,87	98,43	96,27
THYAO	231,00	232,27	233,83	236,67	238,23	229,43	227,87	225,03
TTKOM	21,70	21,71	22,15	22,59	23,03	21,27	20,83	20,39
TTRAK	683,30	688,27	701,53	719,77	733,03	670,03	656,77	638,53
ULKER	39,00	39,16	39,44	39,88	40,16	38,72	38,44	38,00
VAKBN	12,12	12,26	12,60	13,09	13,43	11,77	11,43	10,94
VESTL	60,60	61,42	62,23	63,87	64,68	59,78	58,97	57,33
VESBE	16,80	16,74	17,20	17,60	18,06	16,34	15,88	15,48
YKBNK	14,33	14,25	14,52	14,72	14,99	14,05	13,78	13,58
YYLGD	34,52	34,45	35,19	35,87	36,61	33,77	33,03	32,35
ZOREN	4,28	4,30	4,45	4,62	4,77	4,13	3,98	3,81

Pay	Kapanis	5 G HO	22 G HO	50 G HO	200 G HO	RSI	MACD	Stochastic	CCI
XU100	7.168,51	7.010,54	6.522,51	5.762,26	5092,87	77,94	372,86	92,56	159,55
AHGAZ	12,56	12,29	10,53	8,97	0,00	88,67	1,10	82,82	102,88
AKBNK	27,06	27,00	23,88	20,27	16,92	67,21	1,99	83,26	111,68
AKCNS	105,70	104,20	98,95	87,08	62,97	66,91	5,36	54,63	94,78
AKFGY	4,86	5,01	4,80	4,20	4,23	56,04	0,24	37,12	-1,60
AKSA	87,05	84,60	81,91	72,97	74,69	65,05	3,55	58,00	170,21
AKSEN	38,68	38,64	37,61	34,34	36,90	56,70	1,42	22,96	36,68
ALARK	108,00	98,38	87,83	76,98	72,44	77,36	6,98	74,51	202,37
ALBRK	3,26	3,32	3,17	2,89	2,90	59,77	0,11	73,20	75,70
ALFAS	844,10	797,32	617,50	481,02	0,00	82,35	101,09	81,73	123,18
AEFES	94,35	91,44	82,78	71,67	61,47	75,32	6,18	65,09	119,22
AGHOL	136,50	133,34	126,83	112,54	98,87	69,37	6,42	74,49	152,24
ASUZU	216,00	219,20	207,80	176,46	180,30	61,28	12,87	46,93	42,10
ARCLK	152,40	151,06	146,39	124,07	108,23	61,96	7,41	67,28	73,23
ASELS	74,55	74,27	67,88	57,52	51,98	69,55	5,06	77,22	107,35
ASTOR	113,10	106,02	88,10	68,70	0,00	78,85	12,00	59,52	116,81
AYDEM	19,29	18,60	17,07	15,06	17,71	66,33	1,10	57,31	139,55
BAGFS	32,50	33,22	30,63	26,99	31,63	61,68	1,80	53,81	54,12
BERA	14,40	14,53	13,40	11,70	12,33	62,48	0,82	77,52	89,94
BIMAS	214,80	211,12	194,24	171,43	145,80	72,92	11,36	87,98	145,24
BIOEN	20,18	19,41	17,29	15,37	16,04	68,12	1,31	53,99	135,91
BRSAN	307,50	307,60	282,30	247,36	125,53	66,36	17,17	65,39	87,43
BRYAT	1.924,80	1.941,82	1.703,21	1.301,84	1002,78	73,60	192,92	47,54	61,39
BUCIM	7,53	7,52	6,95	6,27	5,95	68,90	0,37	80,05	114,47
COLLA	313,20	309,66	286,29	262,66	211,91	77,01	14,38	89,16	120,07
CANTE	20,74	19,66	24,06	23,89	35,52	43,67	-1,62	69,31	17,25
CEMTS	11,06	11,03	10,21	9,20	9,69	64,32	0,55	85,02	125,52
CIMSA	182,70	180,64	159,00	130,65	100,01	72,57	15,38	67,34	108,66
DOHOL	12,92	12,54	11,66	10,14	8,78	66,06	0,72	77,86	173,49
DOAS	245,70	239,94	216,67	175,93	144,46	76,72	20,44	55,08	87,65
ECILC	41,40	41,65	40,83	35,06	29,12	58,00	1,79	42,38	32,13
ECZYT	212,70	204,96	168,09	147,62	134,21	78,90	18,95	81,47	119,20
EGEEN	6.352,70	6.232,76	5.853,91	5.198,87	4744,20	65,76	306,09	73,19	138,93
EKGYO	8,57	8,51	8,28	7,63	6,92	63,68	0,28	63,62	129,63
ENJSA	50,50	47,77	41,66	35,49	29,24	74,66	4,03	50,84	138,55
ENKAI	34,36	33,01	31,88	29,16	27,35	66,96	1,13	68,94	200,07
EREGL	40,76	39,31	38,55	36,38	37,34	64,16	0,81	73,18	205,26
EUREN	14,07	13,88	13,77	11,68	11,70	58,58	0,58	48,53	27,81
FROTO	946,50	948,68	859,22	734,00	550,88	70,34	61,19	77,31	82,03
GWIND	24,48	23,58	21,42	18,84	18,75	66,43	1,63	40,78	106,85
GARAN	42,72	41,44	37,17	32,24	26,54	69,96	2,72	87,23	151,70
GENIL	66,60	63,29	52,70	45,49	43,02	77,08	5,88	64,39	104,96
GESAN	94,00	90,03	78,21	65,74	60,74	68,13	8,50	29,29	83,85
GLYHO	12,75	12,73	11,31	9,62	9,08	81,57	0,95	86,98	101,61
GSDHO	5,73	5,17	4,00	3,39	3,21	82,98	0,54	91,09	137,09
GUBRF	311,40	312,96	295,06	274,33	231,16	63,60	12,10	67,99	73,75
HEKTS	31,78	30,55	31,45	30,08	32,12	56,15	0,05	54,16	39,00
IPEKE	48,00	45,10	35,95	30,81	30,64	81,09	4,39	90,19	146,82
ISDMR	39,92	37,82	36,15	34,29	32,92	69,06	1,10	74,57	255,88
ISCTR	15,30	14,77	14,38	13,25	11,37	64,43	0,40	77,70	143,73
ISGYO	16,71	15,83	13,47	11,07	9,89	87,17	1,49	86,08	135,87
ISMEN	24,20	21,57	18,80	15,21	11,77	82,04	2,07	63,07	161,37
IZMDC	9,39	8,98	7,79	6,46	5,63	79,51	0,74	63,32	114,94
KRDMD	24,64	24,12	23,23	20,97	17,83	63,16	0,84	80,96	150,80
KARSN	11,63	11,58	10,86	9,68	9,91	63,26	0,56	87,28	122,24
KZBGY	20,42	20,54	19,91	18,69	21,42	57,65	0,56	50,29	67,21
KMPUR	116,50	117,70	110,20	95,98	98,91	60,27	6,58	34,92	35,73
KCAER	19,76	19,68	18,78	17,01	17,08	60,67	0,78	56,88	88,09
KCHOL	132,50	128,56	115,77	101,75	79,81	73,87	7,95	89,76	147,46
KONTR	208,10	198,18	182,46	156,87	147,43	63,80	14,11	29,50	103,41

KONYA	4.375,00	4.268,22	3.929,37	3.434,28	3049,30	68,20	247,26	75,91	124,85
KORDS	88,35	87,44	84,72	76,87	75,13	60,41	3,02	46,15	87,79
KOZAL	27,16	27,24	27,24	24,17	20,89	54,80	0,93	54,50	15,42
KOZAA	58,70	60,18	57,90	50,65	45,13	56,30	2,62	54,46	47,71
MAVI	90,35	86,64	84,52	71,15	56,70	70,22	4,27	76,25	198,56
MGROS	296,10	284,62	257,39	217,26	162,86	80,40	20,73	72,37	135,85
ODAS	11,55	11,43	9,25	7,68	8,26	73,21	1,17	86,69	98,05
OTKAR	294,40	286,52	256,98	213,36	184,47	73,86	23,15	65,82	90,66
OYAKC	56,30	55,62	52,03	44,99	31,25	68,14	3,33	71,38	88,15
PSGYO	8,70	8,32	7,83	7,19	7,21	66,37	0,41	27,77	93,68
PGSUS	821,90	823,10	728,05	611,42	486,46	74,59	61,45	83,22	105,97
PENTA	24,22	26,07	28,41	24,06	37,00	41,67	0,19	9,11	-166,53
PETKM	18,08	17,36	16,46	15,12	15,62	73,90	0,68	83,63	185,05
QUAGR	7,50	7,70	7,79	7,84	6,47	43,25	-0,05	26,36	-119,29
SAHOL	56,85	56,01	51,42	45,54	40,07	71,19	3,07	87,34	143,99
SASA	64,40	61,41	60,56	57,80	50,92	64,15	1,33	48,92	189,77
SELEC	44,28	44,36	42,04	37,23	33,96	60,28	2,18	55,50	44,92
SNGYO	3,18	3,15	2,91	2,64	3,21	68,55	0,15	80,96	135,74
SMRTG	69,20	63,22	51,67	43,72	42,13	77,99	6,63	42,99	106,23
SKBNK	3,01	3,04	2,91	2,65	2,49	59,75	0,11	69,24	75,00
SISE	52,25	50,65	48,48	44,35	40,89	64,72	1,88	77,65	170,23
SOKM	44,20	43,74	40,30	34,52	28,92	70,54	2,78	82,30	131,75
HALKB	13,86	13,66	13,54	12,98	11,35	56,82	0,24	67,24	83,52
TSKB	5,80	5,85	5,34	4,69	4,14	65,10	0,35	67,14	79,37
TAVHL	110,10	112,88	108,54	93,81	84,09	60,93	5,22	46,99	14,20
TKFEN	43,76	43,72	41,92	36,79	35,28	59,57	2,01	46,69	82,92
TKNSA	25,06	25,27	23,59	20,35	20,77	64,03	1,42	74,75	89,47
TOASO	301,40	280,92	261,59	235,02	174,95	73,17	14,12	80,82	223,59
TUKAS	11,36	10,16	7,47	5,76	6,11	85,33	1,46	91,07	152,79
TCELL	50,50	49,89	44,29	38,85	34,71	72,36	3,45	84,99	129,35
TUPRS	101,30	98,69	91,33	80,35	71,38	74,49	5,41	89,45	158,94
THYAO	231,00	230,58	219,45	187,93	143,24	68,25	12,06	85,76	111,57
TTKOM	21,70	21,31	21,77	19,24	18,17	56,31	0,44	64,88	14,92
TTRAK	683,30	649,46	529,02	431,79	304,49	86,13	70,42	87,38	135,31
ULKER	39,00	38,66	37,49	35,21	33,69	61,19	1,09	50,15	88,93
VAKBN	12,12	11,33	10,94	10,16	9,74	69,31	0,38	73,14	196,52
VESTL	60,60	61,21	59,43	52,22	54,03	58,94	2,37	61,13	69,44
VESBE	16,80	16,55	14,19	12,43	11,73	80,71	1,28	87,51	95,70
YKBNK	14,33	13,69	13,41	12,23	10,26	63,23	0,39	82,97	103,75
YYLGD	34,52	35,28	32,49	28,12	31,42	63,87	2,08	41,39	24,32
ZOREN	4,28	4,16	3,78	3,32	3,37	67,17	0,27	55,73	100,87

RSI Nasıl Yorumlanır?

- 0 ile 100 arasında yer alan değerlerde 70 seviyesi üzeri aşırı alım bölgesi 30 seviyesi altı ise aşırı satım bölgesi olarak görülür. Eğer fiyat 70 seviyesini aşmış ve kritik bölge olan 80-100 aralığına doğru ilerlemişse RSI fiyatın çok yükseldiğini ve en kısa zamanda bir düzeltme olacağını yani fiyatın gerileyeceğini söyler. Diğer taraftan fiyat 30 seviyesini aşmış ve 20-0 aralığına doğru ilerlemişse burada sinyal fiyatta trendin değişeceği yönündedir.

MACD Nasıl Yorumlanır?

- Hareketli ortalama çeşitlerinden olan üssel ortalamadır. Kısa vade olarak 12 gün, uzun vade olarak 26 gün kullanılır. 0 bölgesi üzerindeki hareket devam ediyorsa bu yükseliş trendinin süreceği, 0 bölgesi altındaki hareket devam ediyorsa bu düşüş trendinin süreceği anlamına gelir.

Stochastic Nasıl Yorumlanır?

- Stochastic indikatöründe grafik üzerinde 0-100 arası bant aralığı kullanılır ve bu aralıktan 80-100 aralığı aşırı alım, 20-0 aralığı ise aşırı satım bölgesidir.

CCI Nasıl Yorumlanır?

- İndikatör referans değer aralığı olarak +100 ve -100 değerlerini almaktadır. Fiyatların bu iki seviye arasındaki hareketi olağan karşılanmakta, bu değerleri aşarsa alım-satım sinyali verdiği düşünülmektedir. Bu bölgelere yaklaşması trendin sona erdiği ve yön değiştirebileceği anlamındadır. 0 çizgisi ise merkez olarak kabul edilir. +100 değerinin üzerine çıkan ortalama çizgisi ile fiyatların aşırı alım bölgesine ulaştığı artık bu seviyelerden alım yapılmaması yani satışların gelebileceği şeklinde yorumlanır. -100 değerinin altında kalan çizgi ise, fiyatların aşırı satım bölgesinde olduğu bu seviyelerden satış yapılmaması, fiyatların tekrar yükseleceği yönünde yorumlanmaktadır.

Çekince: Bu raporda yer alan her türlü bilgi, değerlendirme, yorum, istatistiki şekil ve bilgiler hazırlandığı tarih itibari ile mevcut piyasa koşulları ve güvenilirliğine inanılan kaynaklardan elde edilerek derlenmiştir ve İnfo Yatırım Menkul Değerler A.Ş. tarafından genel bilgilendirme amacı ile hazırlanmıştır. Sunulan bilgilerin doğruluğu ve bunların yatırım kararlarına uygunluğu tarafımızca garanti edilmemektedir. Bu bilgiler belli bir getirinin sağlanmasına yönelik olarak verilmemekte olup alım satım kararını destekleyebilecek yeterli bilgiler burada bulunmayabilir. Burada yer alan yorum ve tavsiyeler, yorum ve tavsiyede bulunanların kişisel görüşlerine dayanmaktadır. Herhangi bir yatırım aracının alım-satım önerisi ya da getiri vaadi olarak yorumlanmamalıdır. Bu görüşler mali durumunuz ile risk ve getiri tercihlerinize uygun olmayabilir. Sadece burada yer alan bilgilere dayanarak yatırım kararı verilmesi beklentilerinize uygun sonuçlar doğurmayabilir. Bu nedenle bu sayfalarda yer alan bilgilerdeki hatalardan, eksikliklerden ya da bu bilgilere dayanılarak yapılan işlemlerden, yorum ve bilgilerin kullanılmasından doğacak her türlü maddi/manevi zararlardan ve her ne şekilde olursa olsun üçüncü kişilerin uğrayabileceği her türlü doğrudan ve/veya dolaylı zararlardan dolayı İnfo Yatırım Menkul Değerler A.Ş. ile bağlı kuruluşları, çalışanları, yöneticileri ve ortakları sorumlu tutulamaz. Burada yer alan yatırım bilgi, yorum ve tavsiyeleri yatırım danışmanlığı kapsamında değildir.

İnfo Yatırım Menkul Değerler Anonim Şirketi'nde hesap açmak istiyorsanız lütfen [buraya tıklayın](#).
İnfo Yatırım Menkul Değerler A.Ş. tarafından adresinize gönderilen iletileri almak istemiyorsanız [Üyelikten Ayrıl'a Tıklayınız](#).

Bu mesaj size [KREA.Digital](#) aracılığı ile gönderilmiştir.