

Ne Oldu?

- Enerji ve Tabii Kaynaklar Bakanı Dönmez: Bulgargaz ile BOTAŞ arasında yarın önemli bir anlaşma imzalanacak. Türkiye, Bulgaristan'a doğalgaz satacak.
- Çin'de artan Covid – 19 vakalarının üretimi aksatmasının ve talep üzerinde baskı yaratmasının etkisiyle İmalat PMI Aralık ayında 49,00 seviyesine düştü.
- Tesla, dördüncü çeyrekte dünya çapında 405.278 otomobil teslim ederek rekor kırdığını açıkladı.
- Meta, artırılmış gerçeklik çalışmaları için Hollanda merkezli akıllı gözlük ve lens şirketi Luxexcel'i satın aldığını doğruladı.
- Güney Kore, Tesla'ya EV'lerin sürüş menzilini abarttığı için 2,2 milyon dolar para cezası verdi.
- China Evergrande Group, merakla beklenen yeniden yapılandırma planının duyurulmasını tekrar erteledikten sonra 2023'te borcunu geri ödeme sözü verdi.
- Brezilya 2022'de 62,3 milyar dolarlık rekor ticaret fazlası verdi.

Ne Olacak?

- Yurt içinde enflasyon ve ÜFE verisi açıklanacak.
- Almanya'da İşsizlik Oranı ve enflasyon verisi açıklanacak.
- ABD'de Üretim PMI verisi açıklanacak.

Pariteler	Son	Günlük Değişim (%)	Haftalık Değişim (%)	Yılbaşı Değişim (%)
USD/TRY	18,7172	0,02	0,04	0,04
EUR/TRY	19,9675	0,05	-0,30	-0,3
EUR/USD	1,0668	0,01	-0,30	-0,30
GBP/USD	1,2075	0,22	-0,12	-0,12
USD/JPY	18,7172	-0,76	-0,95	-0,95
USD/CHF	0,9240	-0,05	0,01	0,01
USD/CAD	1,3553	-0,13	0,10	0,1
AUD/USD	0,6820	0,22	0,18	0,18
NZD/USD	0,6346	0,32	-0,07	-0,07
USD/PLN	4,3768	0,01	-0,08	-0,08
USD/ZAR	16,9316	-0,49	-0,45	-0,45
USD/NOK	9,8466	-0,13	0,54	0,54
USD/HKD	7,8086	0,01	0,04	0,04

Emtialar	Son	Günlük Değişim (%)	Haftalık Değişim (%)	Yılbaşı Değişim (%)
Ons Altın	1.839,76	0,68	0,89	0,89
Gram Altın	1.107,19	0,71	0,94	0,94
Gümüş	24,36	1,64	1,79	1,79
Brent Petrol	85,40	1,27	1,27	1,27
WTI	79,94	-0,73	-0,61	-0,61

Endeksler	Son	Günlük Değişim (%)	Haftalık Değişim (%)	Yılbaşı Değişim (%)
Dow Jones	33.147	-0,22	0,00	0
S&P500	3.839	-0,25	0,00	0
Nasdaq	10.940	-0,10	0,00	0,00
DAX	14.069	1,05	1,05	1,05
DXY	103,56	0,03	0,06	-

Tahviller	Son	Günlük Değişim (%)	Haftalık Değişim (%)	Yılbaşı Değişim (%)
Türkiye 2Y	9,15	-20,15	-20,15	-20,15
Türkiye 10Y	9,22	-11,82	-11,82	-11,82
ABD 2Y	4,40	-0,66	-0,66	-0,66
ABD 10Y	3,88	0	0,00	0,00

Ekonomik Takvim						
Saat	Ülke	Önem	Veri Detay	Beklenti	Önceki	
Tam Gün	Japonya		Japonya'da Piyasalar Tatil Nedeniyle Kapalı Olacak	-	-	
10:00	Türkiye	☆☆☆	Aralık Ayı TÜFE - Aylık	2,58%	2,88%	
10:00	Türkiye	☆☆☆	Aralık Ayı TÜFE - Yıllık	66,53%	84,39%	
10:00	Türkiye	☆☆☆	Aralık Ayı ÜFE - Aylık	-	0,74%	
10:00	Türkiye	☆☆☆	Aralık Ayı ÜFE - Yıllık	-	136,02%	
11:55	Almanya	☆☆☆	Aralık Ayı İşsizlik Oranı	-	5,60%	
12:30	İngiltere	☆☆	Aralık Ayı İmalat PMI	-	44,70	
16:00	Almanya	☆☆☆	Aralık Ayı TÜFE - Aylık	-0,40%	-0,50%	
16:00	Almanya	☆☆☆	Aralık Ayı TÜFE - Yıllık	9,00%	10,00%	
17:45	ABD	☆☆☆	Aralık Ayı Üretim PMI	-	46,20	

EUR/USD

EURUSD paritesi yıla yükselişe başladı. Paritenin 1.0650 seviyesinin üzerinde fiyatlanması olumlu değerlendirilebilir. Dün ABD'de yılbaşı tatili nedeniyle piyasalar kapalı ve veri gündemi sakin. Avrupa tarafında ise geçen ay 47,1 olan İmalat PMI verisi bu ay beklentilere paralel 47,8 olarak gerçekleşti. Verinin eşik seviye olan 50'nin altında bulunması resesyon endişelerini ayakta tutuyor. Bugün ise Avrupa'nın en büyük ekonomisi olan Almanya'dan enflasyon verisi ve ABD'den de Üretim PMI verisi takip edilecek. Almanya enflasyon verisi haftanın son gününde açıklanacak olan Euro Bölgesi enflasyonuna dair ipucu içermesi ve EURUSD fiyatlamalarında belirleyici olması beklenebilir.

Destekler: 1.0657 - 1.0586 - 1.0528

Dirençler: 1.0736 - 1.0819 - 1.0928

EUR/USD

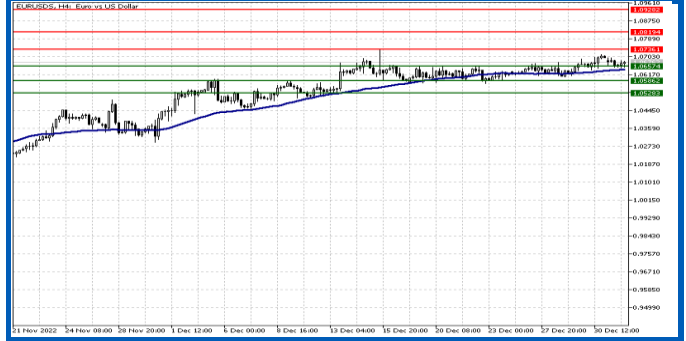

USD/TRY

Dolar/TL paritesinde bir süredir hafif yükseliş izleniyor. ABD tarafında yılbaşı tatili nedeniyle piyasalar kapalı ve veri takvimi sakin. Dün açıklanan İmalat PMI verisi geçen ayki 45,70'ten 48,10'a yükseldi. Türkiye ihracatı ise yıllık 254,2 milyar dolara ulaşarak risk iştahını destekledi. Bugün gözler yurtiçi enflasyon verisinde olacak. Kasım ayında %84,39 olan yıllık enflasyonun Aralık'ta %66,53'e gerilemesi bekleniyor. ABD'de ise açıklanacak İmalat PMI verisi dolar endeksinin seyrinde ve Dolar/TL fiyatlamalarında belirleyici olabilir.

Destekler: 18.70 - 18.67 - 18.63

Dirençler: 18.74 - 18.78 - 18.82

USD/TRY

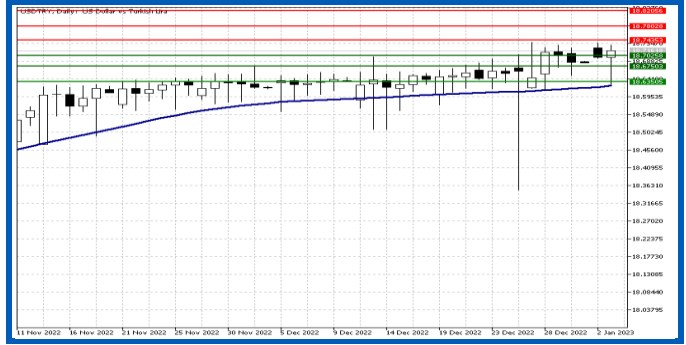

XAU/USD

Tatilden dönen ons altının 1800 dolar seviyelerinin üzerinde yükseliş ivmesi kazandığı gözlemleniyor. Geçen hafta yılbaşı tatili nedeniyle veri takvimi sakin. Bu hafta veri akışının yoğun olması ons altında volatiliteye neden olabilir. Bugün takip edilen Çin İmalat PMI verisinin beklentilerin üzerinde gerçekleşmesi küresel risk iştahını ve altın fiyatlarını destekleyebilir. Hafta boyunca takip edilecek PMI, enflasyon ve de istihdam verilerinin ons altının seyrinde önem arz etmesi beklenebilir.

Destekler: 1835 - 1824 - 1808

Dirençler: 1846 - 1858 - 1869

XAU/USD

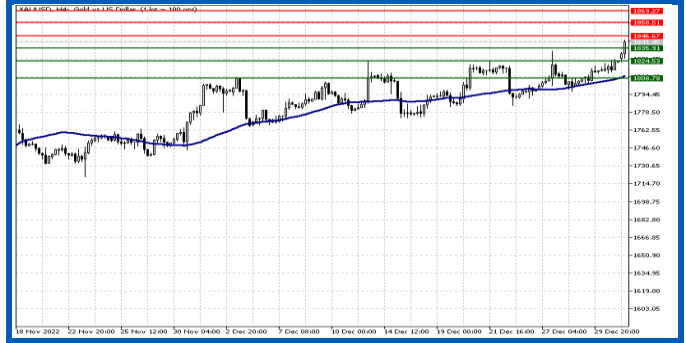

BRENT

Brent petrolde yukarı yönlü seyr takip ediliyor. Geçen hafta yılbaşı tatili olması ve seyahatlerin artması petrolü talep yönlü desteklerken ABD'de soğuk hava koşulları yüzünden bazı petrol rafinerilerinin faaliyetlerini durdurması fiyatları arz yönlü destekledi. Bu sabah ise Çin'de takip edilen İmalat PMI verisi geçen aya göre gerilese de beklentilerin üzerinde gerçekleşerek ekonomik aktivitenin olumlu seyrettiği mesajını verdi. Bugün ABD tarafından gelecek İmalat PMI verisi de küresel risk iştahı ve petrol fiyatlamaları üzerinde belirleyici olabilir.

Destekler: 85.22 - 83.88 - 82.28

Dirençler: 86.49 - 87.43 - 88.82

BRENT

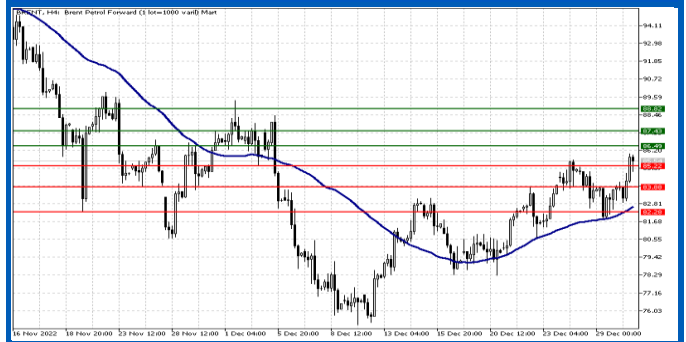

KÜRESEL ENDEKSLER

ABD endeksleri geçen hafta yılın son işlem gününü düşünle tamamladı. Dow Jones %0,22, S&P500 %0,25 ve Nasdaq %0,11 değer kaybetti. Dün ABD piyasaları işleme kapalıydı. Bu sabah ise ABD vadeli yatay fiyatlanıyor. Asya piyasaları da günü artıda tamamlamaya hazırlanıyor.

Destek Direnç Seviyeleri								
	Son	Pivot	Direnç 1	Direnç 2	Direnç 3	Destek 1	Destek 2	Destek 3
DOW30	33.147	32.771	33.840	35.013	36.111	31.457	30.336	29.151
S&P500	3.839	3.898	4.062	4.197	4.375	3.582	3.373	3.227
NAS100	10.940	11.329	11.921	12.565	13.094	10.773	10.277	9.390
DAX	14.069	14.133	14.654	15.141	15.641	13.582	13.100	12.566

Info Yatırım Menkul Değerler A.Ş.

Küçük Su Mh. Dr. Adnan Büyükdeniz Cd. 4/2, 34768 Kat:7 Ümraniye/İstanbul

Mersis No:0478003678700011, **Tel:** 444 46 36, **Web:** www.infoyatirim.com

Çekince: Bu raporda yer alan her türlü bilgi, değerlendirme, yorum, istatistiki şekil ve bilgiler hazırlandığı tarih itibari ile mevcut piyasa koşulları ve güvenilirliğine inanılan kaynaklardan elde edilerek derlenmiştir ve Info Yatırım Menkul Değerler A.Ş. tarafından genel bilgilendirme amacı ile hazırlanmıştır. Sunulan bilgilerin doğruluğu ve bunların yatırım kararlarına uygunluğu tarafımızca garanti edilmemektedir. Bu bilgiler belli bir getirinin sağlanmasına yönelik olarak verilmemekte olup alım satım kararını destekleyebilecek yeterli bilgiler burada bulunmayabilir. Burada yer alan yorum ve tavsiyeler, yorum ve tavsiyede bulunanların kişisel görüşlerine dayanmaktadır. Herhangi bir yatırım aracının alım-satım önerisi ya da getiri vaadi olarak yorumlanmamalıdır. Bu görüşler mali durumunuz ile risk ve getiri tercihlerinize uygun olmayabilir. Sadece burada yer alan bilgilere dayanarak yatırım kararı verilmesi beklentilerinize uygun sonuçlar doğurmayabilir. Bu nedenle bu sayfalarda yer alan bilgilerdeki hatalardan, eksikliklerden ya da bu bilgilere dayanılarak yapılan işlemlerden, yorum ve bilgilerin kullanılmasından doğacak her türlü maddi/manevi zararlardan ve her ne şekilde olursa olsun üçüncü kişilerin uğrayabileceği her türlü doğrudan ve/veya dolaylı zararlardan dolayı Info Yatırım Menkul Değerler A.Ş. ile bağlı kuruluşları, çalışanları, yöneticileri ve ortakları sorumlu tutulamaz. Burada yer alan yatırım bilgi, yorum ve tavsiyeleri yatırım danışmanlığı kapsamında değildir. 2022 yılı 3. Çeyrek sonuçlarına göre karda olan fx hesaplarının oransal dağılımı %31.92; zararda olan fx hesaplarının oransal dağılımı %68.08'dir.