

TEKNİK ANALİZ BÜLTENİ

INFOYATIRIM

- BİST100 endeksi geçtiğimiz işlem gününü %1,33 oranında yükseliş 102 puan artışla 7.764 seviyesinden tamamladı. Endeks %2,1 volatilitede hareket etti.
- Hazine ve Maliye Bakanı Mehmet Şimşek'in yaptığı açıklamalar ve güçlü bilanço sezonu dün endekse olumlu yansıdı.
- BİST100 endeksinde TL bazında kısa vadede 7.730 seviyesini pivot seviye olarak, 7.831 - 7.900 - 7.995 seviyelerini direnç, 7.665 - 7.565 - 7.500 seviyelerini destek olarak takip edeceğiz.
- Dolar bazında ise 289,8 - 292,2 - 295,9 seviyeleri direnç, 283,6 - 279,9 - 277,5 seviyeleri destek olarak izlenecek.

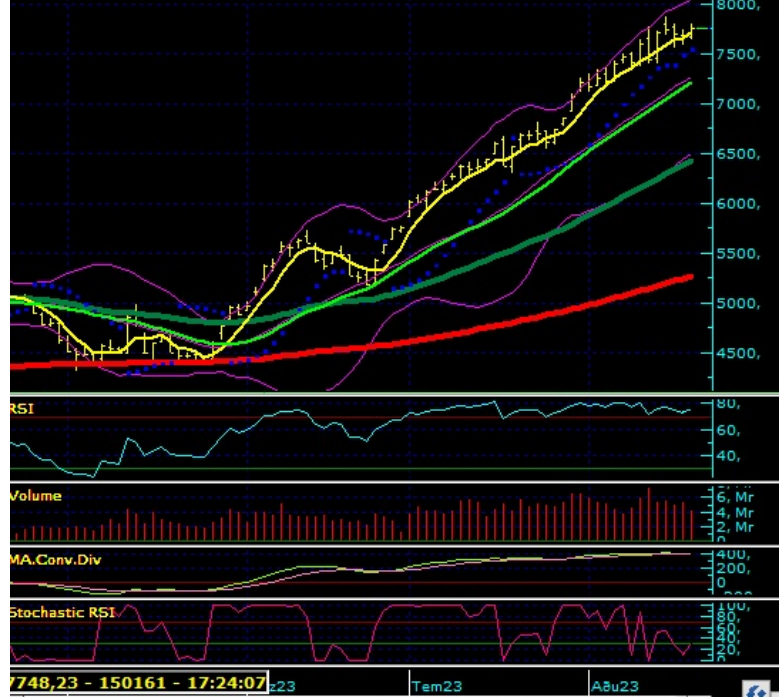

Aşırı Alım Bölgesi'nde Olan Paylar (CCI'ya Göre)	Aşırı Satım Bölgesi'nde Olan Paylar (CCI'ya Göre)
TRILC	TOASO
NUGYO	ASELS
KUTPO	FROTO
ALGYO	AYDEM
EGEEN	PARSN

Aşırı Alım Bölgesi'nde Olan Paylar (RSI'ya Göre)	Aşırı Satım Bölgesi'nde Olan Paylar (RSI'ya Göre)
ISMEN	PARSN
MAVI	SASA
ISGYO	CANTE
SKBNK	QUAGR
ARDYZ	HEKTS

T-1'e Göre İşlem Hacmi En Çok Artan Paylar	T-2'ye Göre İşlem Hacmi En Çok Artan Paylar
EREGL	EREGL
THYAO	TUPRS
SISE	SISE
ALARK	ALARK
ENKAI	EKGYO

T-1'e Göre İşlem Hacmi En Çok Düşen Paylar	T-2'ye Göre İşlem Hacmi En Çok Düşen Paylar
KONTR	TCELL
ASELS	ISCTR
ODAS	YKBNK
TTKOM	GARAN
TUPRS	AKBNK

BİST100								
	Kapanış Fiyatı	Pivot	Direnç 1	Direnç 2	Direnç 3	Destek 1	Destek 2	Destek 3
XU100	7.764,47	7.732,07	7.831,01	7.897,55	7.996,49	7.665,53	7.566,59	7.500,05
AHGZ	14,27	14,32	14,75	15,22	15,65	13,85	13,42	12,95
AKBNK	30,16	30,14	30,48	30,80	31,14	29,82	29,48	29,16
AKCNS	134,00	132,53	136,97	139,93	144,37	129,57	125,13	122,17
AKFGY	4,97	4,99	5,02	5,07	5,10	4,94	4,91	4,86
AKSA	78,90	78,88	80,77	82,63	84,52	77,02	75,13	73,27
AKSEN	40,46	40,45	40,81	41,17	41,53	40,09	39,73	39,37
ALARK	131,70	128,43	136,77	141,83	150,17	123,37	115,03	109,97
ALBRK	3,96	4,00	4,03	4,11	4,14	3,92	3,89	3,81
ALFAS	805,70	809,20	832,30	858,90	882,00	782,60	759,50	732,90

AEFES	110,00	110,87	111,73	113,47	114,33	109,13	108,27	106,53
AGHOL	216,90	213,70	225,40	233,90	245,60	205,20	193,50	185,00
ASUZU	237,20	237,73	242,57	247,93	252,77	232,37	227,53	222,17
ARCLK	157,40	156,17	160,23	163,07	167,13	153,33	149,27	146,43
ASELS	74,10	74,67	75,23	76,37	76,93	73,53	72,97	71,83
ASTOR	134,50	133,30	138,90	143,30	148,90	128,90	123,30	118,90
AYDEM	17,80	17,80	18,30	18,80	19,30	17,30	16,80	16,30
BAGFS	33,10	32,90	33,56	34,02	34,68	32,44	31,78	31,32
BERA	14,40	14,39	14,58	14,77	14,96	14,20	14,01	13,82
BIMAS	252,50	254,23	256,97	261,43	264,17	249,77	247,03	242,57
BIOEN	20,22	20,24	20,64	21,05	21,45	19,83	19,43	19,02
BRSAN	419,10	424,17	430,73	442,37	448,93	412,53	405,97	394,33
BRYAT	1.932,10	1.907,37	2.014,73	2.097,37	2.204,73	1.824,73	1.717,37	1.634,73
BUCIM	8,86	8,79	9,11	9,36	9,68	8,54	8,22	7,97
CCOLA	373,80	374,93	379,87	385,93	390,87	368,87	363,93	357,87
CANTE	18,46	18,53	18,68	18,90	19,05	18,31	18,16	17,94
CEMTS	11,05	10,93	11,21	11,38	11,66	10,76	10,48	10,31
CIMSA	182,30	181,10	184,50	186,70	190,10	178,90	175,50	173,30
DOHOL	12,84	12,99	13,20	13,56	13,77	12,63	12,42	12,06
DOAS	284,80	284,87	289,23	293,67	298,03	280,43	276,07	271,63
ECILC	45,64	45,17	46,23	46,83	47,89	44,57	43,51	42,91
ECZYT	226,50	225,43	231,57	236,63	242,77	220,37	214,23	209,17
EGEEN	6.930,00	6.707,40	7.152,60	7.375,20	7.820,40	6.484,80	6.039,60	5.817,00
EKGYO	8,93	8,98	9,10	9,28	9,40	8,80	8,68	8,50
ENJSA	49,50	49,66	50,39	51,29	52,02	48,76	48,03	47,13
ENKAI	33,78	34,15	34,61	35,43	35,89	33,33	32,87	32,05
EREGL	42,76	42,55	43,55	44,35	45,35	41,75	40,75	39,95
EUREN	17,70	17,31	18,09	18,49	19,27	16,91	16,13	15,73
FROTO	914,50	911,70	924,00	933,50	945,80	902,20	889,90	880,40
GWIND	23,12	22,90	23,38	23,64	24,12	22,64	22,16	21,90
GARAN	54,20	54,47	55,18	56,17	56,88	53,48	52,77	51,78
GENIL	63,00	63,30	64,35	65,70	66,75	61,95	60,90	59,55
GESAN	94,20	94,08	97,37	100,53	103,82	90,92	87,63	84,47
GLYHO	14,15	14,18	14,38	14,62	14,82	13,94	13,74	13,50
GSDHO	5,03	5,02	5,19	5,35	5,52	4,86	4,69	4,53
GUBRF	314,50	316,17	318,83	323,17	325,83	311,83	309,17	304,83
HEKTS	27,22	27,36	27,62	28,02	28,28	26,96	26,70	26,30
IPEKE	44,38	44,95	45,53	46,67	47,25	43,81	43,23	42,09
ISDMR	38,84	38,63	39,73	40,61	41,71	37,75	36,65	35,77
ISCTR	17,21	17,22	17,40	17,60	17,78	17,02	16,84	16,64
ISGYO	19,35	19,41	19,67	19,99	20,25	19,09	18,83	18,51
ISMEN	38,70	37,47	39,93	41,17	43,63	36,23	33,77	32,53
IZMDC	8,23	8,25	8,37	8,51	8,63	8,11	7,99	7,85
KRDMD	26,74	26,50	27,12	27,50	28,12	26,12	25,50	25,12
KARSN	11,58	11,46	11,70	11,81	12,05	11,35	11,11	11,00
KZBGY	21,90	21,97	22,35	22,79	23,17	21,53	21,15	20,71
KMPUR	82,20	83,72	85,93	89,67	91,88	79,98	77,77	74,03
KCAER	20,90	20,75	21,95	23,00	24,20	19,70	18,50	17,45
KCHOL	136,50	136,57	137,93	139,37	140,73	135,13	133,77	132,33
KONTR	266,30	267,77	275,53	284,77	292,53	258,53	250,77	241,53
KONYA	5.310,10	5.158,73	5.461,47	5.612,83	5.915,57	5.007,37	4.704,63	4.553,27
KORDS	81,70	81,42	82,43	83,17	84,18	80,68	79,67	78,93
KOZAL	26,60	26,81	27,15	27,71	28,05	26,25	25,91	25,35
KOZAA	56,50	56,88	57,57	58,63	59,32	55,82	55,13	54,07
MAVI	112,60	111,17	114,63	116,67	120,13	109,13	105,67	103,63
MGROS	350,10	347,63	353,27	356,43	362,07	344,47	338,83	335,67
ODAS	12,64	12,79	12,95	13,25	13,41	12,49	12,33	12,03
OTKAR	378,90	373,13	389,67	400,43	416,97	362,37	345,83	335,07
OYAKC	65,10	65,08	66,07	67,03	68,02	64,12	63,13	62,17
PSGYO	8,01	7,92	8,22	8,43	8,73	7,71	7,41	7,20
PGSUS	946,80	933,63	966,17	985,53	1.018,07	914,27	881,73	862,37
PENTA	23,90	23,77	24,51	25,11	25,85	23,17	22,43	21,83
PETKM	20,20	20,10	20,66	21,11	21,67	19,65	19,09	18,64
QUAGR	6,99	7,05	7,13	7,26	7,34	6,92	6,84	6,71
SAHOL	61,00	61,05	61,85	62,70	63,50	60,20	59,40	58,55
SASA	54,10	54,23	54,97	55,83	56,57	53,37	52,63	51,77
SELEC	51,55	51,06	52,29	53,04	54,27	50,31	49,08	48,33
SNGYO	3,15	3,14	3,17	3,19	3,22	3,12	3,09	3,07
SMRTG	76,30	76,87	78,23	80,17	81,53	74,93	73,57	71,63
SKBNK	4,32	4,24	4,41	4,49	4,66	4,16	3,99	3,91
SISE	51,55	51,30	52,35	53,15	54,20	50,50	49,45	48,65

SOKM	52,30	52,27	52,93	53,57	54,23	51,63	50,97	50,33
HALKB	13,96	14,02	14,14	14,33	14,45	13,83	13,71	13,52
TSKM	6,88	6,84	6,96	7,05	7,17	6,75	6,63	6,54
TAVHL	128,70	128,67	131,33	133,97	136,63	126,03	123,37	120,73
TKFEN	42,08	41,93	42,43	42,77	43,27	41,59	41,09	40,75
TKNSA	24,54	24,62	24,86	25,18	25,42	24,30	24,06	23,74
TOASO	288,00	286,00	291,30	294,60	299,90	282,70	277,40	274,10
TUKAS	9,39	9,26	9,63	9,88	10,25	9,01	8,64	8,39
TCELL	53,65	53,85	54,65	55,65	56,45	52,85	52,05	51,05
TUPRS	123,00	121,50	124,80	126,60	129,90	119,70	116,40	114,60
THYAO	262,10	259,13	265,07	268,03	273,97	256,17	250,23	247,27
TTKOM	22,32	22,35	22,73	23,13	23,51	21,95	21,57	21,17
TTRAK	817,00	811,50	825,50	834,00	848,00	803,00	789,00	780,50
ULKER	46,80	46,35	47,55	48,31	49,51	45,59	44,39	43,63
VAKBN	12,92	13,00	13,15	13,39	13,54	12,76	12,61	12,37
VESTL	60,95	60,85	61,90	62,85	63,90	59,90	58,85	57,90
VESBE	16,08	16,07	16,30	16,51	16,74	15,86	15,63	15,42
YKBNK	16,71	16,59	16,91	17,12	17,44	16,38	16,06	15,85
YYLGD	17,85	17,62	18,39	18,93	19,70	17,08	16,31	15,77
ZOREN	5,02	5,00	5,30	5,57	5,87	4,73	4,43	4,16

Pay	Kapanış	5 G HO	22 G HO	50 G HO	200 G HO	RSI	MACD	Stochastic	CCI
XU100	7.764,47	7.713,85	7.212,20	6.431,21	5316,72	75,00	389,01	68,63	100,51
AHGAZ	14,27	13,50	12,52	10,29	0,00	89,26	0,96	68,61	243,48
AKBNK	30,16	30,28	27,79	23,62	17,89	66,76	2,01	36,76	48,57
AKCNS	134,00	132,94	114,58	99,57	68,43	69,66	10,04	62,63	84,30
AKFGY	4,97	4,91	4,96	4,54	4,28	55,13	0,09	59,03	27,89
AKSA	78,90	77,91	83,34	77,78	75,71	45,83	-0,16	21,84	-63,78
AKSEN	40,46	40,80	39,17	36,41	36,83	57,78	1,17	63,85	67,69
ALARK	131,70	123,20	106,66	89,83	75,69	79,93	10,56	73,96	164,30
ALBRK	3,96	3,86	3,42	3,16	2,98	76,54	0,22	87,85	139,36
ALFAS	805,70	823,90	793,88	603,58	0,00	59,36	63,59	44,36	-103,37
AEFES	110,00	111,14	99,13	83,07	65,03	69,59	8,36	67,80	75,26
AGHOL	216,90	208,40	158,05	132,84	104,42	81,00	23,20	72,48	106,21
ASUZU	237,20	241,04	228,11	198,09	182,45	57,36	12,04	36,83	12,68
ARCLK	157,40	155,34	151,08	138,01	113,01	61,81	4,52	42,26	94,44
ASELS	74,10	76,79	75,12	65,14	54,67	53,35	3,11	45,52	-131,98
ASTOR	134,50	134,90	112,69	85,68	0,00	72,89	14,08	78,40	87,39
AYDEM	17,80	18,63	18,39	16,48	17,83	49,39	0,57	44,76	-163,10
BAGFS	33,10	32,07	32,28	29,26	31,68	58,67	0,79	66,19	49,20
BERA	14,40	14,49	14,27	12,85	12,51	55,05	0,45	42,15	-21,09
BIMAS	252,50	262,60	228,40	197,75	152,79	67,49	19,56	59,98	41,83
BIOEN	20,22	19,95	19,42	16,95	16,41	60,85	0,87	76,92	59,74
BRSAN	419,10	424,56	334,21	292,64	144,30	76,52	40,68	74,99	88,68
BRYAT	1.932,10	1.912,62	1.920,25	1.554,22	1078,68	58,85	94,58	17,38	-91,71
BUCIM	8,86	8,33	7,70	6,89	6,16	75,52	0,46	78,34	210,26
CCOLA	373,80	369,78	326,98	289,88	223,30	82,21	24,12	75,41	113,55
CANTE	18,46	18,66	19,50	23,28	33,50	38,58	-1,28	31,92	-86,66
CEMTS	11,05	10,78	10,78	9,87	9,86	58,98	0,26	53,39	-10,56
CIMSA	182,30	182,98	180,88	151,94	107,30	59,23	8,79	24,92	-107,60
DOHOL	12,84	12,84	12,57	11,25	9,21	57,24	0,46	64,79	39,04
DOAS	284,80	278,00	254,66	208,07	154,67	72,87	20,64	71,74	119,19
ECILC	45,64	44,61	42,77	39,02	30,62	65,41	1,59	68,53	136,97
ECZYT	226,50	227,82	208,46	170,20	142,35	66,40	17,01	47,83	51,51
EGEEN	6.930,00	6.365,56	6.233,69	5.666,39	4953,73	68,33	218,97	56,42	221,85
EKGYO	8,93	8,75	8,63	8,09	7,19	59,54	0,21	48,89	78,27
ENJSA	49,50	49,04	47,77	40,30	31,12	61,23	2,52	60,30	28,93
ENKAI	33,78	33,95	33,07	31,17	28,29	56,34	0,79	60,67	60,32
EREGL	42,76	41,92	39,99	38,48	38,03	63,58	1,14	66,06	174,05
EUREN	17,70	16,07	14,89	13,33	12,04	72,04	0,91	48,89	210,75
FROTO	914,50	920,40	927,85	825,48	586,42	54,31	27,10	19,54	-137,60
GWIND	23,12	22,90	23,39	20,50	19,09	54,46	0,67	27,18	-82,27
GARAN	54,20	54,96	45,86	38,34	28,29	76,38	5,14	59,41	62,86
GENIL	63,00	64,61	62,97	51,76	45,36	57,44	3,48	43,46	-94,95
GESAN	94,20	98,51	93,58	75,21	64,39	55,97	6,03	48,90	-50,79
GLYHO	14,15	14,09	13,04	11,03	9,56	80,21	0,89	74,02	106,14
GSDHO	5,03	4,82	4,59	3,82	3,28	64,31	0,30	76,29	44,25
GUBRF	314,50	318,80	314,45	291,63	242,08	53,88	8,34	44,82	-62,75
HEKTS	27,22	28,11	29,82	30,63	32,24	33,27	-0,78	29,94	-123,06
IPEKE	44,38	44,65	42,51	35,39	31,88	57,75	2,72	56,01	-28,45
ISDMR	38,84	38,18	37,66	36,16	33,69	57,39	0,73	49,66	-20,97

ISCTR	17,21	17,19	15,70	14,61	11,85	66,53	0,87	38,41	61,55
ISGYO	19,35	19,03	16,80	13,38	10,58	83,39	1,72	88,88	115,21
ISMEN	38,70	36,21	27,17	20,28	13,27	86,04	5,10	76,24	104,36
IZMDC	8,23	8,63	8,64	7,39	5,92	49,59	0,32	62,02	-139,52
KRDMD	26,74	25,37	23,85	22,73	18,57	67,78	0,89	82,73	157,98
KARSN	11,58	11,39	11,38	10,44	10,06	56,21	0,27	49,84	-35,16
KZBGY	21,90	21,47	21,04	19,72	21,58	59,63	0,58	46,05	61,25
KMPUR	82,20	78,94	67,04	56,40	51,56	72,23	7,35	48,49	108,57
KCAER	20,90	19,54	19,44	18,22	17,51	61,97	0,44	54,77	150,62
KCHOL	136,50	137,10	129,01	115,00	84,63	66,42	6,76	59,73	79,27
KONTR	266,30	273,30	233,54	189,26	157,72	64,78	26,05	45,56	43,48
KONYA	5.310,10	4.718,16	4.361,01	3.849,30	3209,96	75,96	283,71	72,95	280,51
KORDS	81,70	81,07	85,30	81,84	76,61	46,75	-0,26	25,58	-64,62
KOZAL	26,60	26,83	27,11	25,74	21,95	49,70	0,24	37,31	-62,61
KOZAA	56,50	57,03	58,04	54,25	46,70	49,46	0,55	39,10	-72,03
MAVI	112,60	105,80	92,66	81,89	60,21	83,93	7,42	84,20	155,67
MGROS	350,10	346,52	306,61	255,85	175,82	74,44	27,37	72,06	89,87
ODAS	12,64	12,26	11,21	9,01	8,47	70,29	0,96	77,32	174,48
OTKAR	378,90	363,04	312,90	255,24	198,17	80,41	32,48	73,97	116,16
OYAKC	65,10	64,48	59,02	50,92	34,11	68,55	4,04	72,40	80,71
PSGYO	8,01	7,67	8,13	7,60	7,28	52,89	0,01	40,01	-25,96
PGSUS	946,80	933,50	849,41	721,35	522,32	72,77	65,83	41,07	59,13
PENTA	23,90	23,59	25,29	25,97	34,83	46,15	-0,85	58,98	18,73
PETKM	20,20	19,43	17,84	16,39	15,91	71,03	0,94	83,14	176,40
QUAGR	6,99	7,11	7,51	7,76	6,68	38,12	-0,19	34,45	-95,17
SAHOL	61,00	61,10	56,90	50,73	41,82	68,47	3,05	63,48	86,27
SASA	54,10	55,06	59,35	59,14	52,04	38,69	-1,26	20,68	-89,22
SELEC	51,55	52,05	46,61	41,21	35,47	62,93	3,03	65,07	73,23
SENGY	3,15	3,10	3,09	2,84	3,10	58,83	0,08	61,11	-13,40
SMRTG	76,30	78,22	71,23	54,10	45,13	59,81	7,53	27,55	-19,69
SKBNK	4,32	4,05	3,31	2,96	2,59	83,32	0,34	89,80	128,19
SISE	51,55	51,16	50,92	47,57	42,17	54,96	1,07	39,37	-58,50
SOKM	52,30	52,43	46,00	39,44	30,43	78,22	3,72	83,07	93,74
HALKB	13,96	14,01	13,77	13,39	11,71	53,29	0,20	21,44	-25,50
TSKB	6,88	6,72	6,13	5,30	4,36	75,19	0,43	74,66	124,00
TAVHL	128,70	127,10	115,60	104,80	86,57	74,05	6,48	83,00	116,81
TKFEN	42,08	41,86	43,29	40,13	36,09	50,47	0,47	35,02	-68,86
TKNSA	24,54	24,91	25,16	22,42	21,32	50,70	0,67	40,51	-89,29
TOASO	288,00	289,00	283,38	257,88	186,91	55,51	9,67	23,19	-130,43
TUKAS	9,39	9,05	9,31	6,98	6,32	58,85	0,57	38,19	-39,58
TCELL	53,65	54,11	50,83	43,64	36,40	63,88	3,08	71,56	56,05
TUPRS	123,00	116,52	102,54	90,37	75,05	80,56	8,02	90,24	168,03
THYAO	262,10	260,68	242,51	215,15	152,91	67,71	14,36	41,67	41,31
TTKOM	22,32	21,59	21,31	20,73	18,71	59,19	0,27	76,88	140,19
TTRAK	817,00	796,80	699,79	538,83	341,19	78,32	81,48	69,08	95,74
ULKER	46,80	44,44	41,25	37,85	34,93	73,12	2,18	70,65	173,83
VAKBN	12,92	12,72	11,88	10,99	10,01	63,78	0,58	40,53	102,15
VESTL	60,95	59,77	59,91	56,34	55,03	56,49	0,90	52,73	41,37
VESBE	16,08	15,88	15,89	13,77	12,13	60,28	0,60	52,22	-31,96
YKBNK	16,71	16,21	14,52	13,59	10,68	72,91	0,90	65,91	106,20
YYLGD	17,85	17,53	16,19	13,92	13,94	66,48	1,08	34,07	55,98
ZOREN	5,02	4,72	4,25	3,69	3,47	73,54	0,31	84,77	159,55

RSI Nasıl Yorumlanır?

- 0 ile 100 arasında yer alan değerlerde 70 seviyesi üzeri aşırı alım bölgesi 30 seviyesi altı ise aşırı satım bölgesi olarak görülür. Eğer fiyat 70 seviyesini aşmış ve kritik bölge olan 80-100 aralığına doğru ilerlemişse RSI fiyatın çok yükseldiğini ve en kısa zamanda bir düzeltme olacağını yani fiyatın gerileyeceğini söyler. Diğer taraftan fiyat 30 seviyesini aşmış ve 20-0 aralığına doğru ilerlemişse burada sinyal fiyatta trendin değişeceği yönündedir.

MACD Nasıl Yorumlanır?

- Hareketli ortalama çeşitlerinden olan üssel ortalamadır. Kısa vade olarak 12 gün, uzun vade olarak 26 gün kullanılır. 0 bölgesi üzerindeki hareket devam ediyorsa bu yükseliş trendinin süreceği, 0 bölgesi altındaki hareket devam ediyorsa bu düşüş trendinin

süreçeği anlamına gelir.

Stochastic Nasıl Yorumlanır?

- Stochastic indikatöründe grafik üzerinde 0-100 arası bant aralığı kullanılır ve bu aralıktan 80-100 aralığı aşırı alım, 20-0 aralığı ise aşırı satım bölgesidir.

CCI Nasıl Yorumlanır?

- İndikatör referans değer aralığı olarak +100 ve -100 değerlerini almaktadır. Fiyatların bu iki seviye arasındaki hareketi olağan karşılanmakta, bu değerleri aşarsa alım-satım sinyali verdiği düşünülmektedir. Bu bölgelere yaklaşması trendin sona erdiği ve yön değiştirebileceği anlamındadır.0 çizgisi ise merkez olarak kabul edilir. +100 değerinin üzerine çıkan ortalama çizgisi ile fiyatların aşırı alım bölgesine ulaştığı artık bu seviyelerden alış yapılmaması yani satışların gelebileceği şeklinde yorumlanır. -100 değerinin altında kalan çizgi ise, fiyatların aşırı satış bölgesinde olduğu bu seviyelerden satış yapılmaması, fiyatların tekrar yükseleceği yönünde yorumlanmaktadır.

İnfo Yatırım Menkul Değerler A.Ş.
Saray Mah. Dr. Adnan Büyükdeniz Cad. Akkom Ofis Park Sitesi Cessas Plaza 4/2 K:7 34768 Ümraniye/İstanbul
Mersis No:0478003678700011, Tel: 444 46 36 Web: www.infoyatirim.com
arastirma@infoyatirim.com.tr

Çekince: Bu raporda yer alan her türlü bilgi, değerlendirme, yorum, istatistikî şekil ve bilgiler hazırlandığı tarih itibarı ile mevcut piyasa koşulları ve güvenilirliğine inanılan kaynaklardan elde edilerek derlenmiştir ve İnfo Yatırım Menkul Değerler A.Ş. tarafından genel bilgilendirme amacı ile hazırlanmıştır. Sunulan bilgilerin doğruluğu ve bunların yatırım kararlarına uygunluğu tarafımızca garanti edilmemektedir. Bu bilgiler belli bir getirinin sağlanmasına yönelik olarak verilmemekte olup alım satım kararını destekleyebilecek yeterli bilgiler burada bulunmayabilir. Burada yer alan yorum ve tavsiyeler, yorum ve tavsiyede bulunanların kişisel görüşlerine dayanmaktadır. Herhangi bir yatırım aracının alım-satım önerisi ya da getiri vaadi olarak yorumlanmamalıdır. Bu görüşler mali durumunuz ile risk ve getiri tercihlerinize uygun olmayabilir. Sadece burada yer alan bilgilere dayanarak yatırım kararı verilmesi beklentilerinize uygun sonuçlar doğurmayabilir. Bu nedenle bu sayfalarda yer alan bilgilerdeki hatalardan, eksikliklerden ya da bu bilgilere dayanılarak yapılan işlemlerden, yorum ve bilgilerin kullanılmasından doğacak her türlü maddi/manevi zararlardan ve her ne şekilde olursa olsun üçüncü kişilerin uğrayabileceği her türlü doğrudan ve/veya dolaylı zararlardan dolayı İnfo Yatırım Menkul Değerler A.Ş. ile bağlı kuruluşları, çalışanları, yöneticileri ve ortakları sorumlu tutulamaz. Burada yer alan yatırım bilgi, yorum ve tavsiyeleri yatırım danışmanlığı kapsamında değildir.

İnfo Yatırım Menkul Değerler Anonim Şirketi'nde hesap açmak istiyorsanız lütfen [buraya tıklayın](#).
İnfo Yatırım Menkul Değerler A.Ş. tarafından adresinize gönderilen iletileri almak istemiyorsanız [Üyelikten Ayrıl'a Tıklayınız](#).

Bu mesaj size [KREA.Digital](#) aracılığı ile gönderilmiştir.