

- BİST100 endeksi geçtiğimiz işlem gününe alıcılı başlangıç yaparken, gün sonuna doğru gelen satış baskısı ile 33 puan geri çekildi. BİST100 endeksine dahil paylar arasında puansal bazda endekse en çok negatif etki eden paylar TUPRS, TCELL ve EREGL oldu. Geri çekilmelerin T2 bakiyesinin düzeltilmesi amacıyla yapılan satışlardan ve endeksin TL bazlı rekor seviyeleri test etmesiyle kar realizasyonlarından kaynaklı olduğunu düşünüyoruz.
- Yurt içi piyasalar bugün TCMB faiz kararına odaklanacak. TCMB kararı ile bankacılık tarafından volatilité yükselebilir. 9.250 seviyesinin kalınması durumunda 9.600 seviyesinin hedef haline gelebileceğini düşünüyoruz.
- BİST100 endeksinde TL bazında 9.320 seviyesi pivot olarak takip edilecekken, 9.390 - 9.470 - 9.540 seviyeleri direnç, 9.240 - 9.170 - 9.090 seviyeleri destek olarak izlenecek.
- Dolar bazında 304,5 - 307,0 - 309,4 seviyeleri direnç, 299,6 - 297,3 - 294,7 seviyeleri destek olacak.

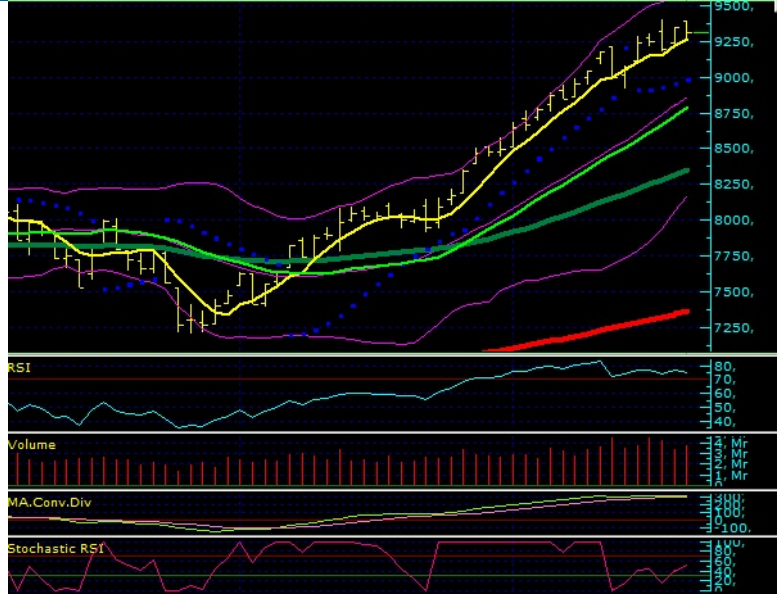

## Bugün Teknik Olarak Hareket Yapmasını Beklediğimiz Paylar

Pay	Kapanış	5 G HO	22 G HO	50 G HO	200 G HO	RSI	MACD	Stochastic	CCI	Pivot	Direnç 1	Direnç 2	Destek 1	Destek 2
AKBNK	43,50	42,30	40,63	39,76	30,14	66,45	0,85	63,79	188,52	43,63	44,37	45,25	42,75	42,01
FROTO	982,00	970,30	915,61	833,10	797,31	69,71	42,50	39,12	96,33	985,33	994,67	1007,33	972,67	963,33

Aşırı Alım Bölgesi'nde Olan Paylar (CCI'ya Göre)	Aşırı Satım Bölgesi'nde Olan Paylar (CCI'ya Göre)
AKSA	KLSE
KONTR	ECZY
MIATK	TCELL
ENERY	AKCNS
ALARK	MAVI

Aşırı Alım Bölgesi'nde Olan Paylar (RSI'ya Göre)	Aşırı Satım Bölgesi'nde Olan Paylar (RSI'ya Göre)
AELS	CWENE
TAVHL	TCELL
MIATK	SKBNK
KCAER	ECZY
ALARK	KLSE

T-1'e Göre İşlem Hacmi En Çok Artan Paylar	T-2'ye Göre İşlem Hacmi En Çok Artan Paylar
EREGL	MIATK
MIATK	EREGL
KONTR	KONTR
VESTL	OYAKC
ODAS	YEOTK

T-1'e Göre İşlem Hacmi En Çok Düşen Paylar	T-2'ye Göre İşlem Hacmi En Çok Düşen Paylar
KCHOL	PETKM
SASA	KCHOL
ASTOR	SASA
THYAO	THYAO
GUBRF	TUPRS

BİST100								
	Kapanış Fiyatı	Pivot	Direnç 1	Direnç 2	Direnç 3	Destek 1	Destek 2	Destek 3
XU100	9.312,12	9.318,34	9.390,56	9.468,99	9.541,21	9.239,91	9.167,69	9.089,26
AHGAZ	13,21	13,27	13,36	13,50	13,59	13,13	13,04	12,90
AKBNK	43,50	43,63	44,37	45,25	45,99	42,75	42,01	41,13

AKCNS	171,80	173,40	176,30	180,80	183,70	168,90	166,00	161,50
AKFYE	26,56	26,39	26,93	27,31	27,85	26,01	25,47	25,09
AKSA	107,10	106,47	111,43	115,77	120,73	102,13	97,17	92,83
AKSEN	38,62	38,97	39,61	40,61	41,25	37,97	37,33	36,33
ALARK	132,30	131,13	134,77	137,23	140,87	128,67	125,03	122,57
ALBRK	4,64	4,66	4,71	4,78	4,83	4,59	4,54	4,47
ALFAS	110,20	111,77	113,43	116,67	118,33	108,53	106,87	103,63
AEFES	157,90	156,70	159,40	160,90	163,60	155,20	152,50	151,00
AGHOL	262,50	261,50	268,50	274,50	281,50	255,50	248,50	242,50
ARCLK	160,70	160,53	162,97	165,23	167,67	158,27	155,83	153,57
ASGYO	16,53	16,62	16,77	17,01	17,16	16,38	16,23	15,99
ASELS	60,40	60,00	61,05	61,70	62,75	59,35	58,30	57,65
ASTOR	121,00	122,47	123,93	126,87	128,33	119,53	118,07	115,13
BERA	14,83	14,40	15,26	15,68	16,54	13,98	13,12	12,70
BIENY	48,50	48,89	49,31	50,13	50,55	48,07	47,65	46,83
BIMAS	402,25	400,75	406,50	410,75	416,50	396,50	390,75	386,50
BIOEN	20,62	20,88	21,14	21,66	21,92	20,36	20,10	19,58
BOBET	38,08	37,84	38,72	39,36	40,24	37,20	36,32	35,68
BRSAN	701,00	710,33	719,67	738,33	747,67	691,67	682,33	663,67
BRYAT	3.650,00	3.695,00	3.790,00	3.930,00	4.025,00	3.555,00	3.460,00	3.320,00
BUCIM	8,64	8,65	8,74	8,84	8,93	8,55	8,46	8,36
CCOLA	642,50	639,50	652,50	662,50	675,50	629,50	616,50	606,50
CWENE	322,50	325,00	329,00	335,50	339,50	318,50	314,50	308,00
CANTE	19,09	19,05	19,56	20,04	20,55	18,57	18,06	17,58
CIMSA	37,32	37,51	37,97	38,61	39,07	36,87	36,41	35,77
DOHOL	13,81	13,81	13,96	14,10	14,25	13,67	13,52	13,38
DOAS	274,75	277,25	281,75	288,75	293,25	270,25	265,75	258,75
ECILC	53,15	53,83	54,72	56,28	57,17	52,27	51,38	49,82
ECZYT	272,75	275,58	281,17	289,58	295,17	267,17	261,58	253,17
EGEEN	14.600,00	14.644,17	14.888,33	15.176,67	15.420,83	14.355,83	14.111,67	13.823,33
EKGYO	10,93	10,87	11,08	11,23	11,44	10,72	10,51	10,36
ENJSA	61,40	61,15	62,05	62,70	63,60	60,50	59,60	58,95
ENERY	160,90	159,63	164,37	167,83	172,57	156,17	151,43	147,97
ENKAI	39,56	39,85	40,51	41,47	42,13	38,89	38,23	37,27
EREGL	48,64	49,17	50,47	52,29	53,59	47,35	46,05	44,23
EUREN	17,20	17,41	17,64	18,08	18,31	16,97	16,74	16,30
EUPWR	179,50	181,50	183,50	187,50	189,50	177,50	175,50	171,50
FROTO	982,00	985,33	994,67	1.007,33	1.016,67	972,67	963,33	950,67
GWIND	27,16	27,29	27,65	28,13	28,49	26,81	26,45	25,97
GARAN	68,40	68,52	69,48	70,57	71,53	67,43	66,47	65,38
GESAN	81,30	81,90	83,05	84,80	85,95	80,15	79,00	77,25
GUBRF	196,30	199,40	203,10	209,90	213,60	192,60	188,90	182,10
HEKTS	20,94	21,21	21,59	22,23	22,61	20,57	20,19	19,55
IPEKE	40,98	41,08	41,54	42,10	42,56	40,52	40,06	39,50
ISDMR	40,40	40,93	41,47	42,53	43,07	39,87	39,33	38,27
ISCTR	28,64	28,61	29,05	29,45	29,89	28,21	27,77	27,37
ISGYO	18,10	18,25	18,46	18,81	19,02	17,90	17,69	17,34
ISMEN	38,12	38,57	39,05	39,99	40,47	37,63	37,15	36,21
IZENR	33,40	33,61	33,99	34,59	34,97	33,01	32,63	32,03
IZMDC	6,77	6,78	6,92	7,06	7,20	6,64	6,50	6,36
KLSEK	69,80	70,32	71,08	72,37	73,13	69,03	68,27	66,98
KRDMD	28,72	29,01	29,63	30,53	31,15	28,11	27,49	26,59
KARSN	10,03	10,09	10,19	10,35	10,45	9,93	9,83	9,67
KAYSE	35,86	36,15	36,47	37,07	37,39	35,55	35,23	34,63
KMPUR	68,60	69,23	69,87	71,13	71,77	67,97	67,33	66,07
KCAER	47,98	47,18	48,78	49,58	51,18	46,38	44,78	43,98
KCHOL	174,00	174,80	176,30	178,60	180,10	172,50	171,00	168,70
KONTR	291,75	285,50	298,00	304,25	316,75	279,25	266,75	260,50
KONYA	9.032,50	9.064,17	9.180,83	9.329,17	9.445,83	8.915,83	8.799,17	8.650,83
KORDS	90,35	90,48	91,47	92,58	93,57	89,37	88,38	87,27
KOZAL	23,68	23,75	24,09	24,49	24,83	23,35	23,01	22,61
KOZAA	51,50	51,40	52,75	54,00	55,35	50,15	48,80	47,55
MAVI	139,10	139,93	141,97	144,83	146,87	137,07	135,03	132,17
MIATK	72,55	71,27	76,98	81,42	87,13	66,83	61,12	56,68
MGROS	465,75	462,83	470,42	475,08	482,67	458,17	450,58	445,92
ODAS	10,33	10,17	10,69	11,04	11,56	9,82	9,30	8,95
OTKAR	519,00	519,33	527,67	536,33	544,67	510,67	502,33	493,67
OYAKC	71,55	70,53	72,77	73,98	76,22	69,32	67,08	65,87
PGSUS	829,00	831,17	844,83	860,67	874,33	815,33	801,67	785,83
PENTA	20,46	20,39	20,91	21,37	21,89	19,93	19,41	18,95
PETKM	25,30	25,03	25,77	26,23	26,97	24,57	23,83	23,37

QUAGR	4,51	4,57	4,68	4,84	4,95	4,41	4,30	4,14	
SAHOL	80,70	80,23	81,37	82,03	83,17	79,57	78,43	77,77	
SASA	41,34	41,70	42,34	43,34	43,98	40,70	40,06	39,06	
SDTTR	406,00	406,67	413,58	421,17	428,08	399,08	392,17	384,58	
SMRTG	68,00	68,88	70,12	72,23	73,47	66,77	65,53	63,42	
SKBNK	4,92	4,94	4,99	5,07	5,12	4,86	4,81	4,73	
SISE	52,60	52,90	53,50	54,40	55,00	52,00	51,40	50,50	
SOKM	70,75	70,77	71,73	72,72	73,68	69,78	68,82	67,83	
HALKB	14,59	14,55	14,84	15,08	15,37	14,31	14,02	13,78	
TSKB	8,63	8,71	8,85	9,07	9,21	8,49	8,35	8,13	
TATEN	42,50	42,68	43,60	44,70	45,62	41,58	40,66	39,56	
TAVHL	175,40	175,03	178,67	181,93	185,57	171,77	168,13	164,87	
TKFEN	46,10	45,77	46,65	47,21	48,09	45,21	44,33	43,77	
TOASO	262,50	262,08	265,67	268,83	272,42	258,92	255,33	252,17	
TUKAS	8,60	8,68	8,82	9,04	9,18	8,46	8,32	8,10	
TCELL	65,75	66,27	67,03	68,32	69,08	64,98	64,22	62,93	
TUPRS	165,20	166,83	170,07	174,93	178,17	161,97	158,73	153,87	
THYAO	279,25	280,67	283,58	287,92	290,83	276,33	273,42	269,08	
TTKOM	31,82	31,98	32,54	33,26	33,82	31,26	30,70	29,98	
TTRAK	833,00	839,67	851,33	869,67	881,33	821,33	809,67	791,33	
ULKER	103,80	105,33	107,57	111,33	113,57	101,57	99,33	95,57	
VAKBN	14,61	14,52	14,75	14,88	15,11	14,39	14,16	14,03	
VESTL	91,30	88,33	94,27	97,23	103,17	85,37	79,43	76,47	
YKBNK	24,38	24,41	24,67	24,97	25,23	24,11	23,85	23,55	
YYLGD	16,33	16,47	16,80	17,27	17,60	16,00	15,67	15,20	
YEOTK	250,50	248,15	256,10	261,70	269,65	242,55	234,60	229,00	
ZOREN	6,02	6,03	6,18	6,35	6,50	5,86	5,71	5,54	
<b>Pay</b>	<b>Kapanış</b>	<b>5 G HO</b>	<b>22 G HO</b>	<b>50 G HO</b>	<b>200 G HO</b>	<b>RSI</b>	<b>MACD</b>	<b>Stochastic</b>	<b>CCI</b>
<b>XU100</b>	<b>9.312,12</b>	<b>9.269,20</b>	<b>8.790,13</b>	<b>8.191,21</b>	<b>7341,95</b>	<b>74,80</b>	<b>324,18</b>	<b>74,45</b>	<b>103,12</b>
AHGAZ	13,21	13,29	13,02	11,71	11,75	62,87	0,44	15,64	-51,43
AKBNK	43,50	42,30	40,63	39,76	30,14	66,45	0,85	63,79	188,52
AKCNS	171,80	177,14	174,98	156,73	136,17	50,61	4,99	35,07	-172,88
AKFYE	26,56	25,64	22,36	18,73	15,98	80,99	2,12	75,89	99,40
AKSA	107,10	101,15	95,91	91,43	83,99	77,80	3,22	61,65	267,35
AKSEN	38,62	39,26	37,22	33,80	35,37	59,86	1,48	61,14	50,49
ALARK	132,30	124,06	112,88	100,94	99,70	81,62	7,25	78,16	199,10
ALBRK	4,64	4,66	4,45	4,13	3,74	62,18	0,16	27,70	40,89
ALFAS	110,20	111,60	106,86	96,60	99,01	55,20	4,51	36,81	-16,66
AEFES	157,90	157,44	149,77	138,33	105,35	68,14	6,21	68,66	41,95
AGHOL	262,50	263,65	244,70	222,78	185,21	68,88	12,15	65,55	53,37
ARCLK	160,70	158,34	149,85	137,50	137,95	69,72	6,53	39,83	73,08
ASGYO	16,53	16,91	16,63	15,32	0,00	51,25	0,35	34,41	-133,76
ASELS	60,40	58,52	52,90	49,46	39,72	84,46	2,85	84,56	135,34
ASTOR	121,00	121,52	120,50	108,37	104,04	55,18	3,46	33,78	-49,69
BERA	14,83	14,17	13,24	12,31	13,41	70,64	0,54	42,09	121,18
BIENY	48,50	50,15	47,04	43,86	0,00	55,83	1,58	43,17	13,94
BIMAS	402,25	395,45	380,50	344,01	264,74	67,39	14,78	64,13	117,68
BIOEN	20,62	21,49	20,46	19,23	18,59	51,90	0,65	27,40	-26,70
BOBET	38,08	38,49	37,73	34,21	31,58	55,53	1,10	19,30	-62,84
BRSAN	701,00	712,30	642,07	609,04	553,10	62,79	29,66	59,74	66,51
BRYAT	3.650,00	3.630,50	2.945,23	2.658,41	2095,31	74,65	311,48	82,15	100,96
BUCIM	8,64	8,67	8,26	7,67	7,73	63,26	0,28	45,64	45,28
CCOLA	642,50	635,60	588,75	538,18	391,00	74,17	31,61	67,82	89,29
CWENE	322,50	330,20	333,44	301,74	281,85	47,54	6,89	17,03	-108,49
CANTE	19,09	19,04	18,48	17,62	19,81	58,70	0,39	38,75	26,65
CIMSA	37,32	37,66	35,39	32,07	28,80	60,54	1,65	41,63	26,63
DOHOL	13,81	13,76	13,40	12,40	12,23	61,99	0,35	63,12	75,98
DOAS	274,75	275,15	270,37	255,06	230,96	55,45	6,10	42,63	-30,46
ECILC	53,15	54,83	50,62	46,68	44,30	58,57	2,36	51,60	34,74
ECZYT	272,75	282,45	282,42	269,60	229,76	45,80	2,56	22,39	-164,80
EGEEN	14.600,00	14.660,50	12.924,89	11.871,10	8553,87	67,55	966,21	33,01	51,67
EKGYO	10,93	10,65	10,27	8,80	8,02	71,83	0,52	58,01	143,23
ENJSA	61,40	60,31	56,01	50,71	46,15	76,31	2,88	62,62	105,17
ENERY	160,90	156,86	148,77	134,49	0,00	71,46	6,58	51,64	200,73
ENKAI	39,56	40,03	38,38	36,17	32,45	61,02	1,25	48,64	20,20
EREGL	48,64	48,56	45,21	43,53	40,46	67,79	1,60	68,54	116,95
EUREN	17,20	17,29	16,96	15,82	15,41	54,37	0,39	28,09	-8,69
EUPWR	179,50	181,16	182,71	172,41	165,30	48,82	2,19	20,11	-50,21
FROTO	982,00	970,30	915,61	833,10	797,31	69,71	42,50	39,12	96,33
GWIND	27,16	27,79	26,80	24,58	24,35	56,50	0,87	48,77	-71,64
GARAN	68,40	66,92	64,49	62,58	48,51	66,89	1,43	76,95	198,86

GESAN	81,30	81,69	79,64	73,46	79,14	55,32	2,29	37,51	-40,61
GUBRF	196,30	203,34	165,67	180,84	284,73	59,80	8,35	49,10	55,53
HEKTS	20,94	21,66	18,93	19,37	24,50	61,48	0,76	64,79	65,60
İPEKE	40,98	40,97	37,97	35,19	37,86	66,22	1,64	79,15	87,03
İSDMR	40,40	40,88	38,16	36,37	36,44	64,36	1,42	54,60	71,10
İSCTR	28,64	28,00	26,28	25,09	20,06	70,48	0,94	67,42	124,02
İSGYO	18,10	18,56	18,21	17,88	17,41	49,23	0,19	50,61	-14,66
İSMEN	38,12	39,32	36,06	33,08	29,50	60,94	1,91	46,08	23,98
İZENR	33,40	33,99	33,49	30,02	0,00	53,03	0,88	52,71	-82,65
İZMDC	6,77	6,68	6,48	6,00	6,57	61,13	0,18	53,67	116,19
KLSEK	69,80	71,87	72,80	68,33	0,00	44,70	0,71	29,98	-137,18
KRDMD	28,72	29,14	27,75	25,80	24,31	59,63	0,94	53,69	52,69
KARSN	10,03	10,19	9,78	9,16	10,06	57,26	0,28	49,21	18,82
KAYSE	35,86	36,64	36,20	35,13	0,00	49,14	0,44	28,20	-117,48
KMPUR	68,60	70,18	68,47	63,41	64,49	52,92	1,65	53,91	-24,94
KCAER	47,98	45,10	41,01	34,94	26,16	82,20	3,05	75,72	166,05
KCHOL	174,00	173,62	167,20	155,41	133,44	63,83	5,41	66,06	115,26
KONTR	291,75	267,40	252,90	234,55	230,51	73,86	9,28	70,91	219,06
KONYA	9.032,50	9.102,00	8.397,27	7.990,60	6137,20	65,65	375,17	34,06	45,22
KORDS	90,35	92,38	86,50	81,55	82,41	60,37	3,02	49,01	28,65
KOZAL	23,68	23,66	21,79	20,78	23,92	67,47	0,85	71,40	89,09
KOZAA	51,50	51,67	49,84	46,59	53,62	57,23	1,23	65,15	53,79
MAVI	139,10	142,74	142,33	127,55	101,08	51,26	4,19	30,95	-196,69
MIATK	72,55	63,19	49,58	41,20	31,29	83,33	7,32	85,47	218,81
MGROS	465,75	458,50	430,86	385,36	325,57	74,67	21,46	70,09	116,65
ODAS	10,33	9,96	9,55	8,94	9,93	66,76	0,27	54,08	156,00
OTKAR	519,00	521,60	495,52	457,24	354,61	66,05	19,12	73,49	62,18
OYAKC	71,55	68,21	64,45	60,26	59,58	71,09	2,28	63,88	188,36
PGSUS	829,00	834,80	782,50	727,80	717,19	64,49	29,56	56,02	77,51
PENTA	20,46	20,45	20,43	19,30	21,71	51,28	0,34	22,16	-74,04
PETKM	25,30	24,49	22,79	20,72	18,98	74,31	1,11	69,26	148,65
QUAGR	4,51	4,63	4,24	4,60	6,34	53,93	0,05	52,84	53,67
SAHOL	80,70	79,98	76,55	69,76	57,67	64,78	3,20	34,39	40,33
SASA	41,34	43,12	39,75	38,54	48,29	55,61	1,18	51,56	30,60
SDTTR	406,00	405,25	392,95	329,90	282,26	60,41	21,57	18,92	-25,96
SMRTG	68,00	69,06	66,36	61,35	61,45	56,16	2,25	22,19	-1,67
SKBNK	4,92	5,00	4,97	5,11	4,77	45,86	-0,03	25,54	-35,42
SISE	52,60	52,94	50,72	48,67	48,43	60,58	1,27	63,02	74,39
SOKM	70,75	71,56	67,04	59,91	52,38	65,10	3,45	48,32	37,05
HALKB	14,59	14,42	13,64	12,97	13,48	68,61	0,44	41,30	78,96
TSKB	8,63	8,83	8,56	7,74	6,64	54,00	0,34	9,46	-32,39
TATEN	42,50	42,24	42,49	36,11	0,00	54,50	1,54	22,72	-71,53
TAVHL	175,40	168,02	148,10	129,36	114,79	83,48	11,67	86,81	164,97
TKFEN	46,10	46,07	43,42	40,31	41,76	64,23	1,63	61,83	50,32
TOASO	262,50	258,75	251,91	234,86	249,86	64,49	6,79	58,54	101,24
TUKAS	8,60	8,66	8,30	7,54	7,69	59,47	0,31	45,94	23,66
TCELL	65,75	67,36	68,30	62,76	51,49	47,01	1,00	24,26	-171,23
TUPRS	165,20	168,78	156,76	149,37	123,93	61,88	6,08	71,69	59,89
THYAO	279,25	281,10	277,00	257,29	228,19	56,15	7,05	22,18	-92,75
TTKOM	31,82	32,10	32,26	28,85	23,16	53,27	0,84	36,43	-85,30
TTRAK	833,00	842,40	808,61	746,46	685,92	58,91	28,23	62,58	32,90
ULKER	103,80	106,20	99,88	88,32	67,44	58,25	5,63	23,57	0,84
VAKBN	14,61	14,51	14,32	14,01	13,26	55,84	0,10	43,24	75,71
VESTL	91,30	83,71	71,01	57,69	57,89	75,91	8,77	31,64	98,13
YKBNK	24,38	24,10	22,70	21,83	16,99	70,32	0,72	69,61	123,81
YYLGD	16,33	16,82	15,93	14,33	15,64	56,91	0,64	53,37	16,39
YEOTK	250,50	241,50	231,46	207,92	172,48	67,28	9,33	54,06	80,32
ZOREN	6,02	5,82	5,02	4,65	4,51	74,78	0,36	76,35	126,66

#### RSI Nasıl Yorumlanır?

- 0 ile 100 arasında yer alan değerlerde 70 seviyesi üzeri aşırı alım bölgesi 30 seviyesi altı ise aşırı satım bölgesi olarak görülür. Eğer fiyat 70 seviyesini aşmış ve kritik bölge olan 80-100 aralığına doğru ilerlemişse RSI fiyatın çok yükseldiğini ve en kısa zamanda bir düzeltme olacağını yani fiyatın gerileyeceğini söyler. Diğer taraftan fiyat 30 seviyesini aşmış ve 20-0 aralığına doğru ilerlemişse burada sinyal fiyatta trendin değişeceği yönündedir.

#### MACD Nasıl Yorumlanır?

- Hareketli ortalama çeşitlerinden olan üssel ortalamadır. Kısa vade olarak 12 gün, uzun vade olarak 26 gün kullanılır. 0 bölgesi

üzerindeki hareket devam ediyorsa bu yükseliş trendinin süreceği, 0 bölgesi altındaki hareket devam ediyorsa bu düşüş trendinin süreceği anlamına gelir.

### Stochastic Nasıl Yorumlanır?

- Stochastic indikatöründe grafik üzerinde 0-100 arası bant aralığı kullanılır ve bu aralıktan 80-100 aralığı aşırı alım, 20-0 aralığı ise aşırı satım bölgesidir.

### CCI Nasıl Yorumlanır?

- İndikatör referans değer aralığı olarak +100 ve -100 değerlerini almaktadır. Fiyatların bu iki seviye arasındaki hareketi olağan karşılanmakta, bu değerleri aşarsa alım-satım sinyali verdiği düşünülmektedir. Bu bölgelere yaklaşması trendin sona erdiği ve yön değiştirebileceği anlamındadır.0 çizgisi ise merkez olarak kabul edilir. +100 değerinin üzerine çıkan ortalama çizgisi ile fiyatların aşırı alım bölgesine ulaştığı artık bu seviyelerden alış yapılmaması yani satışların gelebileceği şeklinde yorumlanır. -100 değerinin altında kalan çizgi ise, fiyatların aşırı satış bölgesinde olduğu bu seviyelerden satış yapılmaması, fiyatların tekrar yükseleceği yönünde yorumlanmaktadır.

İnfo Yatırım Menkul Değerler A.Ş.  
Saray Mah. Dr. Adnan Büyükdeniz Cad. Akkom Ofis Park Sitesi Cessas Plaza 4/2 K:7 34768 Ümraniye/İstanbul  
Mersis No:0478003678700011, Tel: 444 46 36 Web: [www.infoyatirim.com](http://www.infoyatirim.com)  
[arastirma@infoyatirim.com.tr](mailto:arastirma@infoyatirim.com.tr)

Çekince: Bu raporda yer alan her türlü bilgi, değerlendirme, yorum, istatistiki şekil ve bilgiler hazırlandığı tarih itibari ile mevcut piyasa koşulları ve güvenilirliğine inanılan kaynaklardan elde edilerek derlenmiştir ve İnfo Yatırım Menkul Değerler A.Ş. tarafından genel bilgilendirme amacı ile hazırlanmıştır. Sunulan bilgilerin doğruluğu ve bunların yatırım kararlarına uygunluğu tarafımızca garanti edilmemektedir. Bu bilgiler belli bir getirinin sağlanmasına yönelik olarak verilmemekte olup alım satım kararını destekleyebilecek yeterli bilgiler burada bulunmayabilir. Burada yer alan yorum ve tavsiyeler, yorum ve tavsiyede bulunanların kişisel görüşlerine dayanmaktadır. Herhangi bir yatırım aracının alım-satım önerisi ya da getiri vaadi olarak yorumlanmamalıdır. Bu görüşler mali durumunuz ile risk ve getiri tercihlerinizde uygun olmayabilir. Sadece burada yer alan bilgilere dayanarak yatırım kararı verilmesi beklentilerinize uygun sonuçlar doğurmayabilir. Bu nedenle bu sayfalarda yer alan bilgilerdeki hatalardan, eksikliklerden ya da bu bilgilere dayanılarak yapılan işlemlerden, yorum ve bilgilerin kullanılmasından doğacak her türlü maddi/manevi zararlardan ve her ne şekilde olursa olsun üçüncü kişilerin uğrayabileceği her türlü doğrudan ve/veya dolaylı zararlardan dolayı İnfo Yatırım Menkul Değerler A.Ş. ile bağlı kuruluşları, çalışanları, yöneticileri ve ortakları sorumlu tutulamaz. Burada yer alan yatırım bilgi, yorum ve tavsiyeleri yatırım danışmanlığı kapsamında değildir.

İnfo Yatırım Menkul Değerler Anonim Şirketi'nde hesap açmak istiyorsanız lütfen [buraya tıklayın](#).  
İnfo Yatırım Menkul Değerler A.Ş. tarafından adresinize gönderilen iletileri almak istemiyorsanız [Üyelikten Ayrıl'a Tıklayınız](#).

Bu mesaj size [KREA.Digital](#) aracılığı ile gönderilmiştir.