

# TEKNİK ANALİZ BÜLTENİ

INFOYATIRIM

- BİST100 endeksi geçtiğimiz haftayı yatay tamamladı. Haftanın son işlem gününde ise Aralık ayı enflasyonun beklentilerin altında gelmesi ve faiz indirim ihtimallerinin güçlenmesi endekse katalist etki yarattı.
- BİST100 endeksinde 10.200 seviyesi geçilene kadar gelecek tüm alımların tepki alımları olacağı kanaatindeyiz. 10.200 seviyesinin hacimli kırılması durumunda endekste 10.400 seviyesi hedef haline gelebilir.
- BİST100 endeksinde TL bazında 10.055 seviyesi pivot, 10.120 - 10.160 - 10.225 seviyeleri direnç, 10.010 - 9.945 - 9.905 seviyeleri destek olarak takip edilecek.
- Dolar bazında ise 287,0 - 288,2 - 290,0 seviyeleri direnç, 284,0 - 282,2 - 281,0 seviyeleri destek olarak izlenecek.

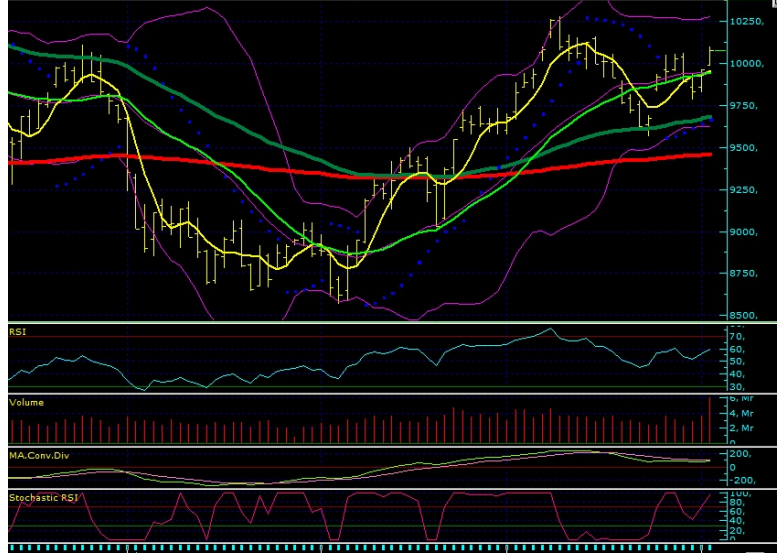

## Bugün Teknik Olarak Hareket Yapmasını Beklediğimiz Paylar

Pay	Kapanış	5 G HO	22 G HO	50 G HO	200 G HO	RSI	MACD	Stochastic	CCI	Pivot	Direnç 1	Direnç 2	Destek 1	Destek 2
AKBNK	66,20	65,83	63,80	58,33	58,65	63,43	1,77	62,87	85,03	66,27	67,08	67,97	65,38	64,57
ASELS	74,85	73,60	71,35	68,34	61,31	66,87	1,67	48,63	94,94	74,55	75,65	76,45	73,75	72,65
ENJSA	62,55	61,59	61,47	59,72	60,97	56,29	0,25	58,91	90,20	62,28	62,92	63,28	61,92	61,28

Aşırı Alım Bölgesi'nde Olan Paylar (CCI'ya Göre)	Aşırı Satım Bölgesi'nde Olan Paylar (CCI'ya Göre)
ALBRK	ISGYO
SAYAS	TAVHL
YEOTK	BRYAT
ISCTR	TKFEN
AKSEN	AEFES

Aşırı Alım Bölgesi'nde Olan Paylar (RSI'ya Göre)	Aşırı Satım Bölgesi'nde Olan Paylar (RSI'ya Göre)
ASTOR	CWENE
AKSEN	KONTR
QUAGR	AGROT
SAYAS	TKFEN
ALFAS	AEFES

T-1'e Göre İşlem Hacmi En Çok Artan Paylar	T-2'ye Göre İşlem Hacmi En Çok Artan Paylar
THYAO	THYAO
SASA	SASA
HEKTS	AEFES
PGSUS	ISCTR
EREGL	YKBNK

T-1'e Göre İşlem Hacmi En Çok Düşen Paylar	T-2'ye Göre İşlem Hacmi En Çok Düşen Paylar
BIMAS	SAHOL
GARAN	SISE
ISCTR	MGROS
AKBNK	GUBRF
AEFES	AGHOL

BİST100								
	Kapanış Fiyatı	Pivot	Direnç 1	Direnç 2	Direnç 3	Destek 1	Destek 2	Destek 3
XU100	10.075,17	10.054,22	10.118,03	10.160,88	10.224,69	10.011,37	9.947,56	9.904,71
AEFES	175,50	175,50	178,20	180,90	183,60	172,80	170,10	167,40
AGHOL	328,50	328,50	333,25	338,00	342,75	323,75	319,00	314,25
AGROT	10,56	10,58	10,66	10,75	10,83	10,49	10,41	10,32
AKBNK	66,20	66,27	67,08	67,97	68,78	65,38	64,57	63,68
AKFYE	20,42	20,30	20,74	21,07	21,51	19,97	19,53	19,20

AKSA	12,29	12,37	12,52	12,74	12,89	12,15	12,00	11,78
AKSEN	40,84	40,55	41,51	42,17	43,13	39,89	38,93	38,27
ALARK	96,95	95,77	98,43	99,92	102,58	94,28	91,62	90,13
ALFAS	67,85	68,17	69,13	70,42	71,38	66,88	65,92	64,63
ALTNY	82,80	83,32	83,98	85,17	85,83	82,13	81,47	80,28
ANHYT	103,10	103,97	105,43	107,77	109,23	101,63	100,17	97,83
ANSGR	101,40	102,17	104,23	107,07	109,13	99,33	97,27	94,43
ARCLK	145,00	145,13	146,47	147,93	149,27	143,67	142,33	140,87
ARDYZ	40,36	40,14	41,06	41,76	42,68	39,44	38,52	37,82
ASELS	74,85	74,55	75,65	76,45	77,55	73,75	72,65	71,85
ASTOR	120,60	120,07	122,13	123,67	125,73	118,53	116,47	114,93
BERA	15,66	15,61	15,78	15,89	16,06	15,50	15,33	15,22
BIMAS	531,00	531,17	537,33	543,67	549,83	524,83	518,67	512,33
BRSAN	434,50	433,33	436,17	437,83	440,67	431,67	428,83	427,17
BRYAT	2.026,00	2.028,33	2.044,67	2.063,33	2.079,67	2.009,67	1.993,33	1.974,67
BSOKE	11,83	11,85	12,07	12,31	12,53	11,61	11,39	11,15
BTCIM	138,50	138,27	140,03	141,57	143,33	136,73	134,97	133,43
CANTE	1,70	1,69	1,72	1,73	1,76	1,68	1,65	1,64
CCOLA	59,10	59,05	59,50	59,90	60,35	58,65	58,20	57,80
CIMSA	47,26	47,59	48,11	48,97	49,49	46,73	46,21	45,35
CLEBI	1.944,00	1.937,33	1.973,67	2.003,33	2.039,67	1.907,67	1.871,33	1.841,67
CVKMD	291,25	291,42	294,08	296,92	299,58	288,58	285,92	283,08
CWENE	21,36	21,34	21,50	21,64	21,80	21,20	21,04	20,90
DOAS	196,20	195,13	197,87	199,53	202,27	193,47	190,73	189,07
DOHOL	15,01	14,88	15,14	15,27	15,53	14,75	14,49	14,36
ECILC	48,28	48,14	48,98	49,68	50,52	47,44	46,60	45,90
EGEEN	10.150,00	10.113,33	10.356,67	10.563,33	10.806,67	9.906,67	9.663,33	9.456,67
EKGYO	13,93	13,92	14,10	14,28	14,46	13,74	13,56	13,38
ENERY	258,75	257,83	261,92	265,08	269,17	254,67	250,58	247,42
ENJSA	62,55	62,28	62,92	63,28	63,92	61,92	61,28	60,92
ENKAI	50,65	50,27	51,13	51,62	52,48	49,78	48,92	48,43
EREGL	24,72	24,75	24,91	25,11	25,27	24,55	24,39	24,19
EUPWR	33,84	33,88	34,18	34,52	34,82	33,54	33,24	32,90
FENER	49,22	49,23	50,39	51,55	52,71	48,07	46,91	45,75
FROTO	951,50	949,67	956,83	962,17	969,33	944,33	937,17	931,83
GARAN	129,10	129,50	130,80	132,50	133,80	127,80	126,50	124,80
GESAN	49,10	48,56	50,00	50,90	52,34	47,66	46,22	45,32
GOLTS	430,00	431,83	436,17	442,33	446,67	425,67	421,33	415,17
GUBRF	281,75	283,67	286,08	290,42	292,83	279,33	276,92	272,58
HALKB	17,28	17,04	17,56	17,83	18,35	16,77	16,25	15,98
HEKTS	4,22	4,15	4,37	4,52	4,74	4,00	3,78	3,63
IEYHO	11,77	11,62	12,10	12,44	12,92	11,28	10,80	10,46
ISCTR	14,08	14,07	14,22	14,36	14,51	13,93	13,78	13,64
ISMEN	46,02	46,65	47,27	48,53	49,15	45,39	44,77	43,51
KARSN	12,22	12,24	12,33	12,43	12,52	12,14	12,05	11,95
KCAER	14,12	14,08	14,26	14,40	14,58	13,94	13,76	13,62
KCHOL	186,50	186,33	187,67	188,83	190,17	185,17	183,83	182,67
KLSEK	36,42	36,18	36,66	36,90	37,38	35,94	35,46	35,22
KONTR	39,42	39,12	40,04	40,66	41,58	38,50	37,58	36,96
KONYA	6.762,50	6.752,50	6.845,00	6.927,50	7.020,00	6.670,00	6.577,50	6.495,00
KOZAA	70,95	71,32	71,78	72,62	73,08	70,48	70,02	69,18
KOZAL	22,54	22,59	22,81	23,07	23,29	22,33	22,11	21,85
KRDMD	28,36	28,23	28,73	29,09	29,59	27,87	27,37	27,01
LIDER	137,20	140,13	143,17	149,13	152,17	134,17	131,13	125,17
MAGEN	21,10	21,32	21,90	22,70	23,28	20,52	19,94	19,14
MAVI	85,50	86,83	88,62	91,73	93,52	83,72	81,93	78,82
MGROS	529,50	533,17	536,83	544,17	547,83	525,83	522,17	514,83
MIATK	42,74	42,38	43,10	43,46	44,18	42,02	41,30	40,94
MPARK	361,25	361,42	365,83	370,42	374,83	356,83	352,42	347,83
NTHOL	43,58	43,63	43,87	44,15	44,39	43,35	43,11	42,83
ODAS	6,28	6,25	6,37	6,45	6,57	6,17	6,05	5,97
OTKAR	473,75	472,67	480,58	487,42	495,33	465,83	457,92	451,08
OYAKC	23,54	23,83	24,11	24,69	24,97	23,25	22,97	22,39
PASEU	29,68	29,54	30,02	30,36	30,84	29,20	28,72	28,38
PETKM	18,35	18,27	18,47	18,59	18,79	18,15	17,95	17,83
PGSUS	223,70	221,63	227,07	230,43	235,87	218,27	212,83	209,47
REEDR	14,49	14,45	14,59	14,69	14,83	14,35	14,21	14,11
SAHOL	102,10	101,58	103,22	104,33	105,97	100,47	98,83	97,72
SASA	4,27	4,23	4,37	4,46	4,60	4,14	4,00	3,91
SDTTR	214,80	214,57	215,93	217,07	218,43	213,43	212,07	210,93
SELEC	82,20	81,03	83,67	85,13	87,77	79,57	76,93	75,47

SISE	42,54	42,27	42,83	43,11	43,67	41,99	41,43	41,15
SKBNK	4,93	4,90	4,98	5,03	5,11	4,85	4,77	4,72
SMRTG	41,28	42,08	42,94	44,60	45,46	40,42	39,56	37,90
SOKM	42,00	41,77	42,45	42,89	43,57	41,33	40,65	40,21
TABGD	157,30	157,23	159,27	161,23	163,27	155,27	153,23	151,27
TAVHL	272,50	275,75	279,00	285,50	288,75	269,25	266,00	259,50
TCELL	98,50	97,80	100,10	101,70	104,00	96,20	93,90	92,30
THYAO	298,00	295,25	302,50	307,00	314,25	290,75	283,50	279,00
TKFEN	64,50	64,60	66,35	68,20	69,95	62,75	61,00	59,15
TMSN	127,10	124,97	130,23	133,37	138,63	121,83	116,57	113,43
TOASO	209,40	209,77	213,13	216,87	220,23	206,03	202,67	198,93
TSKB	12,79	12,82	13,00	13,22	13,40	12,60	12,42	12,20
TSPOR	1,21	1,18	1,24	1,26	1,32	1,16	1,10	1,08
TTKOM	45,58	45,34	46,46	47,34	48,46	44,46	43,34	42,46
TTRAK	720,00	723,33	726,67	733,33	736,67	716,67	713,33	706,67
TUKAS	7,17	7,12	7,26	7,34	7,48	7,04	6,90	6,82
TUPRS	150,00	148,63	151,37	152,73	155,47	147,27	144,53	143,17
TURSG	16,05	16,39	16,86	17,67	18,14	15,58	15,11	14,30
ULKER	121,50	120,63	122,87	124,23	126,47	119,27	117,03	115,67
VAKBN	24,24	24,17	24,61	24,99	25,43	23,79	23,35	22,97
VESTL	71,40	71,53	72,37	73,33	74,17	70,57	69,73	68,77
YEOTK	56,40	56,20	57,80	59,20	60,80	54,80	53,20	51,80
YKBNK	32,18	32,01	32,47	32,77	33,23	31,71	31,25	30,95
ZOREN	4,49	4,46	4,52	4,56	4,62	4,42	4,36	4,32

Pay	Kapanış	5 G HO	22 G HO	50 G HO	200 G HO	RSI	MACD	Stochastic	CCI
AEFES	175,50	197,82	220,44	210,08	210,88	29,55	-4,98	3,57	-178,43
AGHOL	328,50	337,65	355,00	331,99	336,91	43,43	-0,68	17,61	-120,50
AGROT	10,56	10,67	11,84	12,52	19,08	35,13	-0,65	43,45	-54,05
AKBNK	66,20	65,83	63,80	58,33	58,65	63,43	1,77	62,87	85,03
AKFYE	20,42	19,92	19,33	18,60	22,42	66,15	0,34	70,34	136,50
AKSA	12,29	12,37	11,48	9,98	9,64	64,53	0,70	70,73	101,92
AKSEN	40,84	39,40	37,05	35,33	38,27	75,74	1,16	88,11	155,21
ALARK	96,95	93,50	95,85	93,80	104,12	56,75	-0,48	55,36	63,57
ALFAS	67,85	68,00	61,31	56,60	66,81	72,08	3,70	78,43	90,57
ALTNY	82,80	83,30	87,83	89,86	0,00	34,97	-2,01	9,86	-90,62
ANHYT	103,10	103,98	102,39	94,90	93,92	55,54	2,02	56,71	50,48
ANSGR	101,40	103,24	100,67	91,89	90,74	57,75	3,27	65,42	10,75
ARCLK	145,00	143,32	145,04	140,31	155,40	54,26	0,18	65,96	32,44
ARDYZ	40,36	40,62	40,28	37,02	38,01	54,90	0,92	51,82	-87,54
ASELS	74,85	73,60	71,35	68,34	61,31	66,87	1,67	48,63	94,94
ASTOR	120,60	116,96	106,25	97,09	90,67	77,34	6,25	89,09	143,26
BERA	15,66	15,30	15,28	14,50	16,58	57,71	0,13	76,14	81,39
BIMAS	531,00	527,30	514,90	490,07	490,06	63,75	9,70	69,69	105,08
BRSAN	434,50	433,55	443,28	456,55	485,98	43,61	-7,04	36,46	-45,35
BRYAT	2.026,00	2.043,20	2.136,86	2.064,48	2355,10	41,54	-14,35	8,44	-112,56
BSOKE	11,83	11,94	13,70	13,68	11,40	33,44	-0,67	14,68	-79,60
BTCIM	138,50	140,10	140,69	142,49	157,17	45,22	-1,35	53,34	-14,20
CANTE	1,70	1,68	1,69	1,58	1,89	56,52	0,03	19,27	-35,58
CCOLA	59,10	59,92	60,09	54,22	62,02	53,55	1,27	56,92	-72,46
CIMSA	47,26	46,99	44,25	40,41	34,62	68,07	1,95	74,33	131,03
CLEBI	1.944,00	1.917,20	1.974,23	1.993,64	1969,39	46,09	-32,53	52,20	41,38
CVKMD	291,25	285,70	280,43	288,12	405,31	56,98	-1,36	62,10	129,43
CWENE	21,36	21,21	22,74	23,27	26,65	36,85	-0,77	25,38	-49,35
DOAS	196,20	196,04	206,19	208,97	241,06	40,42	-5,06	38,40	-59,14
DOHOL	15,01	14,80	15,02	14,19	14,70	54,05	0,16	22,01	-58,83
ECILC	48,28	47,80	48,19	45,39	49,04	56,10	0,51	38,58	-23,45
EGEEN	10.150,00	9.939,50	10.248,18	10.616,15	12107,49	47,08	-189,72	55,31	22,61
EKGYO	13,93	13,90	13,52	12,18	10,87	59,80	0,43	59,75	80,57
ENERY	258,75	256,85	268,11	263,35	206,85	46,29	-3,15	44,45	-39,55
ENJSA	62,55	61,59	61,47	59,72	60,97	56,29	0,25	58,91	90,20
ENKAI	50,65	50,36	52,39	51,64	44,39	46,30	-0,49	28,94	-74,04
EREGL	24,72	24,63	25,51	25,09	24,44	43,70	-0,23	15,26	-63,88
EUPWR	33,84	33,24	34,26	34,56	36,50	50,01	-0,42	68,23	18,32
FENER	49,22	47,77	44,93	44,71	51,32	62,12	0,67	83,83	138,38
FROTO	951,50	944,80	964,64	986,19	1006,29	45,62	-12,26	36,39	-9,94
GARAN	129,10	127,70	127,67	119,17	107,43	56,33	2,13	26,20	40,27
GESAN	49,10	48,03	47,87	46,96	52,41	55,06	0,20	56,30	13,17
GOLTS	430,00	427,10	451,72	441,97	443,98	44,99	-7,32	35,92	-20,05
GUBRF	281,75	282,15	274,50	241,56	183,88	64,04	11,46	70,05	94,09
HALKB	17,28	16,60	16,50	15,96	16,47	60,92	0,15	46,13	122,19

HEKTS	4,22	3,98	4,03	3,81	4,56	62,03	0,02	54,22	113,38
IEYHO	11,77	11,26	11,30	10,17	7,57	61,38	0,24	56,42	137,47
ISCTR	14,08	13,76	13,61	12,99	13,66	62,03	0,16	62,40	157,71
ISMEN	46,02	46,68	44,96	40,14	37,07	58,82	1,68	79,40	69,72
KARSN	12,22	12,19	12,55	13,31	14,15	36,01	-0,31	19,76	-52,45
KCAER	14,12	13,91	14,48	13,78	15,77	49,87	-0,04	48,42	-29,41
KCHOL	186,50	182,78	189,50	185,04	200,76	49,52	-1,86	32,80	15,60
KLSEK	36,42	35,50	36,67	35,34	45,20	52,69	-0,06	54,36	-5,69
KONTR	39,42	39,17	42,70	44,89	54,05	35,95	-1,93	24,33	-59,96
KONYA	6.762,50	6.714,50	7.029,43	6.920,80	7972,23	44,36	-75,52	30,15	-67,60
KOZAA	70,95	71,42	69,70	66,97	59,32	54,88	0,91	81,16	77,78
KOZAL	22,54	22,36	22,93	21,57	22,37	52,22	0,08	60,62	-2,99
KRDMD	28,36	27,67	28,40	27,11	26,87	53,56	0,12	16,81	-19,48
LIDER	137,20	154,36	137,88	124,16	89,04	49,55	8,69	62,54	-49,38
MAGEN	21,10	20,01	19,62	19,62	21,31	63,43	0,17	59,28	225,92
MAVI	85,50	86,79	86,97	82,06	93,73	50,39	0,90	65,53	27,27
MGROS	529,50	537,80	517,30	479,70	480,24	59,54	14,07	70,95	68,41
MIATK	42,74	42,29	43,72	43,34	51,72	47,24	-0,45	48,54	-38,60
MPARK	361,25	369,50	383,57	369,95	336,55	44,34	-4,06	71,50	-58,60
NTHOL	43,58	43,62	46,07	46,83	40,88	38,47	-1,01	28,31	-59,03
ODAS	6,28	6,20	6,43	6,23	7,62	49,00	-0,05	38,85	-28,83
OTKAR	473,75	484,45	481,83	461,95	511,06	47,72	3,83	50,37	-76,48
OYAKC	23,54	23,75	21,89	18,78	17,05	68,19	1,49	50,70	60,79
PASEU	29,68	29,26	28,97	26,52	20,28	62,32	0,78	49,72	117,25
PETKM	18,35	18,33	18,68	18,47	20,92	47,11	-0,13	28,14	-70,69
PGSUS	223,70	217,16	220,59	226,21	218,94	53,42	-2,31	30,83	41,09
REEDR	14,49	14,46	14,69	16,03	31,58	42,02	-0,46	56,43	2,58
SAHOL	102,10	99,19	97,31	90,93	92,22	62,18	2,15	56,90	140,20
SASA	4,27	4,14	4,21	4,06	4,84	57,17	0,01	30,56	71,30
SDTTR	214,80	214,52	219,95	229,30	266,95	41,22	-4,46	19,55	-44,13
SELEC	82,20	79,31	79,68	75,48	60,91	62,04	0,63	73,48	135,17
SISE	42,54	42,45	42,51	41,17	44,88	52,37	0,36	10,75	-34,21
SKBNK	4,93	4,83	4,84	4,51	4,13	60,22	0,08	32,66	46,75
SMRTG	41,28	41,56	40,47	39,56	46,45	54,17	0,59	71,25	124,35
SOKM	42,00	41,38	41,27	40,61	52,08	57,32	0,01	68,39	118,14
TABGD	157,30	153,90	152,74	145,32	158,39	60,23	2,23	44,90	136,79
TAVHL	272,50	276,20	282,02	264,75	242,06	45,36	2,17	28,76	-101,26
TCELL	98,50	94,91	93,91	90,71	89,27	64,84	1,18	67,38	149,41
THYAO	298,00	287,90	292,45	286,72	295,38	58,74	0,06	38,49	100,06
TKFEN	64,50	67,79	74,14	75,91	58,46	32,55	-2,63	28,26	-171,16
TMSN	127,10	118,92	116,94	116,22	131,70	66,75	0,99	74,10	201,57
TOASO	209,40	206,50	200,48	197,49	246,36	59,12	2,10	79,37	120,26
TSKB	12,79	12,47	12,52	12,39	11,39	57,76	0,02	58,51	121,35
TSPOR	1,21	1,05	0,94	0,94	1,27	86,48	0,04	85,11	240,64
TTKOM	45,58	44,72	45,74	46,00	45,45	50,32	-0,46	39,50	4,61
TTRAK	720,00	727,00	733,86	736,32	789,59	46,16	-5,70	56,95	12,65
TUKAS	7,17	7,08	7,10	6,86	7,57	55,96	0,05	58,23	14,06
TUPRS	150,00	144,94	147,80	146,78	155,28	57,90	-0,83	56,74	120,17
TURSG	16,05	17,19	15,15	13,90	14,13	57,74	0,96	78,89	42,06
ULKER	121,50	118,84	114,58	114,00	134,53	62,63	1,11	76,27	117,60
VAKB	24,24	23,74	23,12	22,73	21,00	62,23	0,26	58,78	130,56
VESTL	71,40	70,98	69,92	64,14	73,64	62,16	1,60	82,43	114,74
YEOTK	56,40	53,22	51,61	52,60	51,57	63,84	0,19	75,75	187,67
YKBNK	32,18	31,30	30,41	28,34	29,75	64,84	0,67	72,81	131,06
ZOREN	4,49	4,46	4,41	4,31	5,01	56,80	0,04	48,84	43,75

#### RSI Nasıl Yorumlanır?

- 0 ile 100 arasında yer alan değerlerde 70 seviyesi üzeri aşırı alım bölgesi 30 seviyesi altı ise aşırı satım bölgesi olarak görülür. Eğer fiyat 70 seviyesini aşmış ve kritik bölge olan 80-100 aralığına doğru ilerlemişse RSI fiyatın çok yükseldiğini ve en kısa zamanda bir düzeltme olacağını yani fiyatın gerileyeceğini söyler. Diğer taraftan fiyat 30 seviyesini aşmış ve 20-0 aralığına doğru ilerlemişse burada sinyal fiyatta trendin değişeceği yönündedir.

#### MACD Nasıl Yorumlanır?

- Hareketli ortalama çeşitlerinden olan üssel ortalamadır. Kısa vade olarak 12 gün, uzun vade olarak 26 gün kullanılır. 0 bölgesi üzerindeki hareket devam ediyorsa bu yükseliş trendinin süreceği, 0 bölgesi altındaki hareket devam ediyorsa bu düşüş trendinin süreceği anlamına gelir.

#### Stochastic Nasıl Yorumlanır?

- Stochastic indikatöründe grafik üzerinde 0-100 arası bant aralığı kullanılır ve bu aralıktan 80-100 aralığı aşırı alım, 20-0 aralığı ise aşırı satım bölgesidir.

## CCI Nasıl Yorumlanır?

- İndikatör referans değer aralığı olarak +100 ve -100 değerlerini almaktadır. Fiyatların bu iki seviye arasındaki hareketi olağan karşılanmakta, bu değerleri aşarsa alım-satım sinyali verdiği düşünülmektedir. Bu bölgelere yaklaşması trendin sona erdiği ve yön değiştirebileceği anlamındadır.0 çizgisi ise merkez olarak kabul edilir. +100 değerinin üzerine çıkan ortalama çizgisi ile fiyatların aşırı alım bölgesine ulaştığı artık bu seviyelerden alış yapılmaması yani satışların gelebileceği şeklinde yorumlanır. -100 değerinin altında kalan çizgi ise, fiyatların aşırı satış bölgesinde olduğu bu seviyelerden satış yapılmaması, fiyatların tekrar yükseleceği yönünde yorumlanmaktadır.

İnfo Yatırım Menkul Değerler A.Ş.  
Barbaros Mah., İhlamur Blv., N3, Ağaoğlu My Newwork, Ataşehir/İstanbul  
Mersis No:0478003678700011, Tel: 444 46 36 Web: [www.infoyatirim.com](http://www.infoyatirim.com)  
[arastirma@infoyatirim.com.tr](mailto:arastirma@infoyatirim.com.tr)

Çekince: Bu raporda yer alan her türlü bilgi, değerlendirme, yorum, istatistiki şekil ve bilgiler hazırlandığı tarih itibarı ile mevcut piyasa koşulları ve güvenilirliğine inanılan kaynaklardan elde edilerek derlenmiştir ve İnfo Yatırım Menkul Değerler A.Ş. tarafından genel bilgilendirme amacı ile hazırlanmıştır. Sunulan bilgilerin doğruluğu ve bunların yatırım kararlarına uygunluğu tarafımızca garanti edilmemektedir. Bu bilgiler belli bir getirinin sağlanmasına yönelik olarak verilmemekte olup alım satım kararını destekleyebilecek yeterli bilgiler burada bulunmayabilir. Burada yer alan yorum ve tavsiyeler, yorum ve tavsiyede bulunanların kişisel görüşlerine dayanmaktadır. Herhangi bir yatırım aracının alım-satım önerisi ya da getiri vaadi olarak yorumlanmamalıdır. Bu görüşler mali durumunuz ile risk ve getiri tercihlerinize uygun olmayabilir. Sadece burada yer alan bilgilere dayanarak yatırım kararı verilmesi beklentilerinize uygun sonuçlar doğurmayabilir. Bu nedenle bu sayfalarda yer alan bilgilerdeki hatalardan, eksikliklerden ya da bu bilgilere dayanılarak yapılan işlemlerden, yorum ve bilgilerin kullanılmasından doğacak her türlü maddi/manevi zararlardan ve her ne şekilde olursa olsun üçüncü kişilerin uğrayabileceği her türlü doğrudan ve/veya dolaylı zararlardan dolayı İnfo Yatırım Menkul Değerler A.Ş. ile bağlı kuruluşları, çalışanları, yöneticileri ve ortakları sorumlu tutulamaz. Burada yer alan yatırım bilgi, yorum ve tavsiyeleri yatırım danışmanlığı kapsamında değildir.

İnfo Yatırım Menkul Değerler Anonim Şirketi'nde hesap açmak istiyorsanız lütfen [buraya tıklayın](#).  
İnfo Yatırım Menkul Değerler A.Ş. tarafından adresinize gönderilen iletileri almak istemiyorsanız [Üyelikten Ayrıl'a Tıklayınız](#).

Bu mesaj size [KREA.Digital](#) aracılığı ile gönderilmiştir.