

# TEKNİK ANALİZ BÜLTENİ

INFOYATIRIM

- BİST100 endeksi geçtiğimiz işlem gününü negatif tamamladı. Gıda & içecek ve bankacılık endeksi en çok geri çekilen sektörler oldu. Endeks, 10.000 seviyesinin altına tekrar sarktı.
- T2 bakiye düzenlemeleri kapsamında endekste volatilité artabilir. 10.200 seviyesi eşik değér olarak kalmaya devam ediyor.
- BİST100 endeksinde TL bazında 10.015 seviyesi pivot, 10.055 - 10.135 - 10.175 seviyeleri direnç, 9.930 - 9.890 - 9.805 seviyeleri destek olarak takip edilecek.
- Dolar bazında ise 284,9 - 287,7 - 288,4 seviyeleri direnç, 281,4 - 280,3 - 277,9 seviyeleri destek olarak izlenecek.

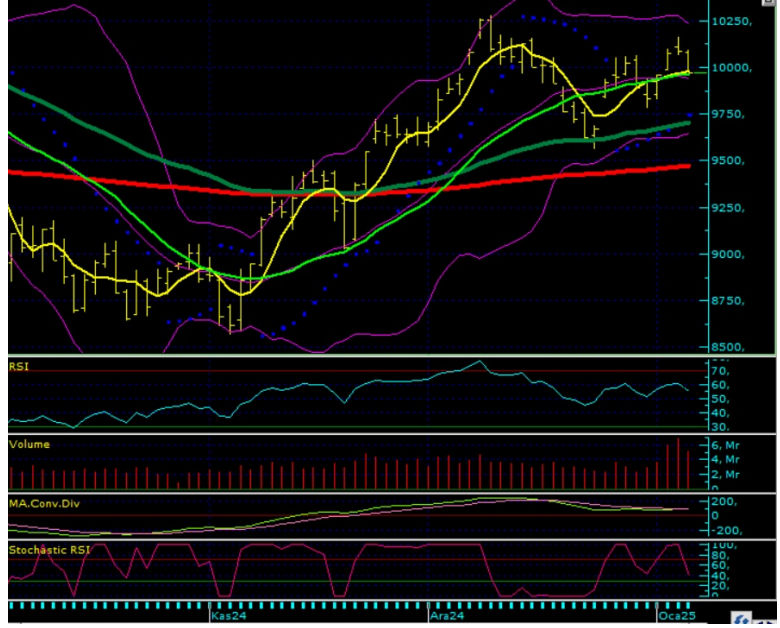

Aşırı Alım Bölgesi'nde Olan Paylar (CCI'ya Göre)	Aşırı Satım Bölgesi'nde Olan Paylar (CCI'ya Göre)
KAYSE	BRYAT
REEDR	MAVI
CWENE	AEFES
SKBNK	EREGL
ASELS	CCOLA

Aşırı Alım Bölgesi'nde Olan Paylar (RSI'ya Göre)	Aşırı Satım Bölgesi'nde Olan Paylar (RSI'ya Göre)
QUAGR	BRYAT
AKSEN	AGROT
ALFAS	EREGL
ASELS	KONTR
ASTOR	AEFES

T-1'e Göre İşlem Hacmi En Çok Artan Paylar	T-2'ye Göre İşlem Hacmi En Çok Artan Paylar
ASELS	ASELS
EREGL	KOZAL
KOZAL	KRDMD
TKFEN	CWENE
TUPRS	FROTO

T-1'e Göre İşlem Hacmi En Çok Düşen Paylar	T-2'ye Göre İşlem Hacmi En Çok Düşen Paylar
SAHOL	PGSUS
YKBNK	SASA
AEFES	AEFES
PETKM	YKBNK
SASA	THYAO

BİST100								
	Kapanış Fiyatı	Pivot	Direnç 1	Direnç 2	Direnç 3	Destek 1	Destek 2	Destek 3
XU100	9.972,03	10.013,04	10.054,05	10.136,07	10.177,08	9.931,02	9.890,01	9.807,99
AEFES	172,50	173,77	175,03	177,57	178,83	171,23	169,97	167,43
AGHOL	308,25	313,25	318,25	328,25	333,25	303,25	298,25	288,25
AGROT	10,65	10,69	10,76	10,88	10,95	10,57	10,50	10,38
AKBNK	64,75	65,52	66,28	67,82	68,58	63,98	63,22	61,68
AKFYE	20,70	20,70	21,02	21,34	21,66	20,38	20,06	19,74
AKSA	11,70	11,90	12,10	12,50	12,70	11,50	11,30	10,90
AKSEN	41,04	41,19	41,53	42,03	42,37	40,69	40,35	39,85
ALARK	94,90	95,27	95,83	96,77	97,33	94,33	93,77	92,83
ALFAS	69,90	69,90	71,80	73,70	75,60	68,00	66,10	64,20
ALTNV	85,50	85,03	86,67	87,83	89,47	83,87	82,23	81,07
ANHVT	101,20	101,60	102,50	103,80	104,70	100,30	99,40	98,10
ANSGR	101,30	101,03	102,27	103,23	104,47	100,07	98,83	97,87

ARCLK	145,20	144,87	146,53	147,87	149,53	143,53	141,87	140,53
ARDYZ	41,80	41,73	42,67	43,53	44,47	40,87	39,93	39,07
ASELS	77,30	76,95	78,70	80,10	81,85	75,55	73,80	72,40
ASTOR	119,50	120,60	121,90	124,30	125,60	118,20	116,90	114,50
BERA	15,72	15,79	15,96	16,21	16,38	15,54	15,37	15,12
BIMAS	527,00	528,67	532,83	538,67	542,83	522,83	518,67	512,83
BRSAN	429,00	432,75	437,00	445,00	449,25	424,75	420,50	412,50
BRYAT	2.010,00	2.023,33	2.036,67	2.063,33	2.076,67	1.996,67	1.983,33	1.956,67
BSOKE	11,70	11,79	11,89	12,07	12,17	11,61	11,51	11,33
BTCIM	136,30	137,50	138,70	141,10	142,30	135,10	133,90	131,50
CANTE	1,77	1,78	1,81	1,84	1,87	1,75	1,72	1,69
CCOLA	56,40	57,25	58,10	59,80	60,65	55,55	54,70	53,00
CIMSA	45,42	45,41	45,85	46,29	46,73	44,97	44,53	44,09
CLEBI	1.967,00	1.982,00	1.999,00	2.031,00	2.048,00	1.950,00	1.933,00	1.901,00
CVKMD	311,00	306,50	317,50	324,00	335,00	300,00	289,00	282,50
CWENE	22,48	23,03	23,59	24,71	25,27	21,91	21,35	20,23
DOAS	202,00	201,97	204,43	206,87	209,33	199,53	197,07	194,63
DOHOL	14,79	14,87	14,95	15,11	15,19	14,71	14,63	14,47
ECILC	47,60	47,96	48,44	49,28	49,76	47,12	46,64	45,80
EGEEN	9.930,00	9.983,33	10.046,67	10.163,33	10.226,67	9.866,67	9.803,33	9.686,67
EKGYO	13,60	13,71	13,86	14,13	14,28	13,44	13,29	13,02
ENERY	256,00	258,25	260,75	265,50	268,00	253,50	251,00	246,25
ENJSA	61,50	62,00	62,50	63,50	64,00	61,00	60,50	59,50
ENKAI	49,90	50,08	50,37	50,85	51,14	49,60	49,31	48,83
EREGL	24,08	24,28	24,48	24,88	25,08	23,88	23,68	23,28
EUPWR	33,70	33,93	34,35	35,01	35,43	33,27	32,85	32,19
FENER	47,74	47,83	48,37	49,01	49,55	47,19	46,65	46,01
FROTO	944,00	947,83	952,17	960,33	964,67	939,67	935,33	927,17
GARAN	127,00	128,07	129,13	131,27	132,33	125,93	124,87	122,73
GESAN	48,20	48,41	48,81	49,43	49,83	47,79	47,39	46,77
GOLTS	439,00	439,25	447,75	456,50	465,00	430,50	422,00	413,25
GUBRF	284,50	284,83	287,67	290,83	293,67	281,67	278,83	275,67
HALKB	17,26	17,33	17,51	17,76	17,94	17,08	16,90	16,65
HEKTS	4,01	4,08	4,14	4,28	4,34	3,94	3,88	3,74
IEYHO	11,55	11,61	11,76	11,97	12,12	11,40	11,25	11,04
ISCTR	14,00	14,04	14,11	14,23	14,30	13,92	13,85	13,73
ISMEN	44,42	44,93	45,47	46,51	47,05	43,89	43,35	42,31
KARSN	12,51	12,56	12,66	12,82	12,92	12,40	12,30	12,14
KCAER	14,04	14,02	14,12	14,19	14,29	13,95	13,85	13,78
KCHOL	185,70	186,50	187,60	189,50	190,60	184,60	183,50	181,60
KLSEK	36,52	36,72	37,10	37,68	38,06	36,14	35,76	35,18
KONTR	39,10	39,38	39,74	40,38	40,74	38,74	38,38	37,74
KONYA	6.685,00	6.728,33	6.771,67	6.858,33	6.901,67	6.641,67	6.598,33	6.511,67
KOZAA	71,65	72,17	72,68	73,72	74,23	71,13	70,62	69,58
KOZAL	23,50	23,43	23,75	23,99	24,31	23,19	22,87	22,63
KRDMD	28,00	28,12	28,38	28,76	29,02	27,74	27,48	27,10
LIDER	142,70	146,73	150,87	159,03	163,17	138,57	134,43	126,27
MAGEN	23,44	22,71	24,17	24,89	26,35	21,99	20,53	19,81
MAVI	82,90	83,92	84,98	87,07	88,13	81,83	80,77	78,68
MGROS	530,50	531,17	535,83	541,17	545,83	525,83	521,17	515,83
MIATK	42,10	42,42	42,84	43,58	44,00	41,68	41,26	40,52
MPARK	363,50	360,75	367,75	372,00	379,00	356,50	349,50	345,25
NTHOL	43,32	43,51	43,71	44,09	44,29	43,13	42,93	42,55
ODAS	6,44	6,50	6,55	6,67	6,72	6,38	6,33	6,21
OTKAR	477,25	479,92	484,58	491,92	496,58	472,58	467,92	460,58
OYAKC	22,84	22,96	23,26	23,68	23,98	22,54	22,24	21,82
PASEU	29,32	29,45	29,73	30,13	30,41	29,05	28,77	28,37
PETKM	18,70	18,84	19,01	19,32	19,49	18,53	18,36	18,05
PGSUS	218,60	220,03	221,47	224,33	225,77	217,17	215,73	212,87
REEDR	14,94	15,08	15,23	15,52	15,67	14,79	14,64	14,35
SAHOL	102,80	103,50	104,20	105,60	106,30	102,10	101,40	100,00
SASA	4,17	4,22	4,27	4,38	4,43	4,11	4,06	3,95
SDTTR	218,30	218,63	220,47	222,63	224,47	216,47	214,63	212,47
SELEC	83,70	83,32	84,38	85,07	86,13	82,63	81,57	80,88
SISE	41,88	42,12	42,38	42,88	43,14	41,62	41,36	40,86
SKBNK	5,05	5,03	5,13	5,20	5,30	4,96	4,86	4,79
SMRTG	40,90	40,93	41,25	41,61	41,93	40,57	40,25	39,89
SOKM	41,20	41,41	41,67	42,13	42,39	40,95	40,69	40,23
TABGD	155,70	156,40	157,30	158,90	159,80	154,80	153,90	152,30
TAVHL	276,00	275,00	279,25	282,50	286,75	271,75	267,50	264,25
TCCELL	97,50	97,42	98,38	99,27	100,23	96,53	95,57	94,68
THYAO	293,50	294,92	296,83	300,17	302,08	291,58	289,67	286,33
TKFEN	67,55	67,40	69,60	71,65	73,85	65,35	63,15	61,10
TMSN	126,10	126,80	128,10	130,10	131,40	124,80	123,50	121,50

TOASO	206,10	207,73	209,37	212,63	214,27	204,47	202,83	199,57
TSKB	12,91	12,95	13,07	13,23	13,35	12,79	12,67	12,51
TSPOR	1,18	1,18	1,23	1,27	1,32	1,14	1,09	1,05
TTKOM	46,48	46,35	46,93	47,39	47,97	45,89	45,31	44,85
TTRAK	710,00	712,50	715,00	720,00	722,50	707,50	705,00	700,00
TUKAS	7,07	7,11	7,18	7,29	7,36	7,00	6,93	6,82
TUPRS	146,40	147,17	148,03	149,67	150,53	145,53	144,67	143,03
TURSG	15,99	15,99	16,15	16,32	16,48	15,82	15,66	15,49
ULKER	115,50	116,43	117,37	119,23	120,17	114,57	113,63	111,77
VAKBN	23,98	24,14	24,30	24,62	24,78	23,82	23,66	23,34
VESTL	70,65	71,02	71,78	72,92	73,68	69,88	69,12	67,98
YEOTK	55,70	56,00	56,80	57,90	58,70	54,90	54,10	53,00
YKBNK	31,18	31,43	31,67	32,17	32,41	30,93	30,69	30,19
ZOREN	4,52	4,56	4,60	4,69	4,73	4,47	4,43	4,34

Pay	Kapanış	5 G HO	22 G HO	50 G HO	200 G HO	RSI	MACD	Stochastic	CCI
AEFES	172,50	177,64	217,18	209,31	211,25	28,68	-9,16	2,88	-106,71
AGHOL	308,25	318,65	353,06	332,90	337,45	37,32	-5,18	18,73	-115,92
AGROT	10,65	10,64	11,57	12,37	18,88	36,86	-0,60	25,61	-25,78
AKBNK	64,75	65,76	64,05	58,97	58,92	56,18	1,68	56,61	43,27
AKFYE	20,70	20,23	19,51	18,72	22,31	68,72	0,43	77,01	144,66
AKSA	11,70	12,31	11,60	10,13	9,67	55,04	0,59	37,69	-15,74
AKSEN	41,04	40,29	37,50	35,61	38,32	76,42	1,38	86,91	123,30
ALARK	94,90	94,55	95,47	94,08	103,82	50,82	-0,21	74,24	70,81
ALFAS	69,90	68,70	63,02	57,29	66,58	75,63	3,76	66,95	104,14
ALTNY	85,50	83,52	87,04	89,78	0,00	45,47	-1,81	28,78	-28,93
ANHYT	101,20	103,02	102,54	95,48	94,45	50,77	1,52	35,30	-51,65
ANSGR	101,30	102,40	101,19	92,61	91,00	57,06	2,67	35,48	-57,81
ARCLK	145,20	144,12	145,00	140,49	155,34	54,57	0,35	73,64	76,15
ARDYZ	41,80	40,81	40,63	37,46	37,96	61,57	0,94	45,70	98,50
ASELS	77,30	74,73	71,87	68,97	61,50	72,89	1,97	70,29	165,30
ASTOR	119,50	119,26	108,80	98,92	90,87	70,32	6,56	87,74	101,65
BERA	15,72	15,57	15,31	14,62	16,55	56,98	0,21	88,00	109,80
BIMAS	527,00	530,20	517,21	492,41	491,60	59,92	9,94	57,65	63,69
BRSAN	429,00	432,35	441,14	455,07	483,88	40,43	-6,55	42,96	-41,60
BRYAT	2.010,00	2.026,20	2.117,36	2.069,50	2338,98	40,38	-20,88	14,82	-90,36
BSOKE	11,70	11,87	13,33	13,60	11,47	32,88	-0,69	26,53	-89,82
BTCIM	136,30	138,96	139,83	141,83	157,38	42,01	-1,42	32,84	-33,32
CANTE	1,77	1,72	1,70	1,60	1,88	61,91	0,04	47,95	137,40
CCOLA	56,40	58,60	60,13	54,48	62,09	43,16	0,79	45,80	-189,04
CIMSA	45,42	46,60	44,67	40,97	34,75	57,38	1,62	49,85	-13,75
CLEBI	1.967,00	1.943,80	1.964,41	2.003,00	1976,78	49,68	-20,88	64,39	156,89
CVKMD	311,00	296,10	282,13	288,90	403,94	68,65	2,27	74,93	174,89
CWENE	22,48	21,63	22,47	23,31	26,52	50,13	-0,58	61,39	176,00
DOAS	202,00	197,32	203,66	208,43	240,53	48,16	-3,84	54,61	85,30
DOHOL	14,79	14,77	15,05	14,26	14,72	49,99	0,12	50,36	-48,98
ECILC	47,60	47,86	48,11	45,77	48,99	50,89	0,44	52,33	-39,10
EGEEN	9.930,00	9.958,50	10.202,16	10.611,60	12059,53	41,42	-171,00	69,43	-22,68
EKGYO	13,60	13,77	13,53	12,33	10,90	54,70	0,38	47,04	21,42
ENERY	256,00	257,80	267,10	264,60	207,99	44,63	-2,86	43,64	-15,54
ENJSA	61,50	61,58	61,46	60,00	61,05	51,96	0,37	69,49	66,05
ENKAI	49,90	49,83	52,08	51,72	44,54	43,64	-0,58	45,61	-70,73
EREGL	24,08	24,47	25,36	25,12	24,47	36,68	-0,28	30,29	-144,66
EUPWR	33,70	33,67	34,06	34,69	36,31	48,91	-0,29	75,24	54,97
FENER	47,74	47,93	45,01	44,89	51,39	56,78	0,81	68,47	69,51
FROTO	944,00	944,00	960,14	984,06	1005,35	43,04	-11,18	41,26	7,37
GARAN	127,00	127,76	128,05	119,84	108,12	52,10	1,87	49,35	-6,41
GESAN	48,20	48,08	48,12	47,25	52,19	51,71	0,26	61,51	28,69
GOLTS	439,00	431,20	447,35	443,95	444,88	49,19	-6,02	62,31	113,79
GUBRF	284,50	284,65	276,45	245,30	185,00	65,74	10,66	74,43	92,24
HALKB	17,26	16,91	16,57	16,06	16,51	60,40	0,22	77,45	131,15
HEKTS	4,01	4,03	4,02	3,83	4,54	52,04	0,03	62,01	80,04
IEYHO	11,55	11,39	11,36	10,32	7,63	57,57	0,24	64,23	97,97
ISCTR	14,00	13,96	13,63	13,08	13,70	59,49	0,20	79,67	100,56
ISMEN	44,42	46,49	45,26	40,65	37,18	51,71	1,34	41,99	-18,76
KARSN	12,51	12,29	12,50	13,21	14,16	46,21	-0,24	48,34	51,01
KCAER	14,04	13,99	14,45	13,83	15,73	48,50	-0,04	60,78	-23,10
KCHOL	185,70	184,58	188,41	185,57	200,91	48,22	-1,40	69,42	58,35
KLSEK	36,52	36,20	36,80	35,45	44,91	52,60	0,07	85,69	66,24
KONTR	39,10	39,04	42,17	44,74	53,67	34,96	-1,82	45,14	-49,09
KONYA	6.685,00	6.717,50	7.004,43	6.923,80	7938,66	41,73	-80,14	56,53	-70,36
KOZAA	71,65	71,91	69,88	67,45	59,54	56,52	0,99	57,50	92,84
KOZAL	23,50	22,84	22,86	21,68	22,37	61,14	0,19	66,06	114,25
KRDMD	28,00	27,95	28,47	27,26	26,91	50,44	0,13	55,85	-11,75

LIDER	142,70	147,80	139,74	126,42	89,80	53,25	7,08	20,34	-10,84
MAGEN	23,44	21,25	19,93	19,70	21,38	75,18	0,52	76,97	203,74
MAVI	82,90	85,70	86,79	82,34	93,85	44,56	0,42	35,78	-97,17
MGROS	530,50	534,60	520,03	484,68	480,80	59,64	12,71	30,30	48,71
MIATK	42,10	42,40	43,59	43,45	51,44	43,69	-0,41	54,15	-20,08
MPARK	363,50	365,25	379,84	371,41	338,14	45,64	-4,62	32,35	-48,64
NTHOL	43,32	43,54	45,81	46,81	40,98	37,53	-1,00	29,29	-65,43
ODAS	6,44	6,30	6,43	6,26	7,59	53,26	-0,01	61,17	89,56
OTKAR	477,25	477,50	481,02	463,53	511,08	50,21	2,81	25,83	-4,25
OYAKC	22,84	23,46	22,25	19,12	17,12	60,73	1,25	31,29	-10,73
PASEU	29,32	29,41	29,09	26,75	20,43	58,50	0,69	52,75	56,77
PETKM	18,70	18,46	18,67	18,47	20,87	51,39	-0,04	42,93	104,51
PGSUS	218,60	218,58	220,53	225,54	219,52	46,28	-1,81	65,64	20,87
REEDR	14,94	14,70	14,67	15,77	31,16	49,25	-0,31	63,43	204,14
SAHOL	102,80	101,02	98,20	91,71	92,51	61,42	2,62	75,31	138,66
SASA	4,17	4,18	4,20	4,07	4,84	50,62	0,01	47,94	65,94
SDTTR	218,30	215,66	218,92	228,24	265,77	46,78	-3,47	28,44	61,48
SELEC	83,70	81,59	79,59	76,23	61,18	65,22	1,20	85,57	155,68
SISE	41,88	41,95	42,57	41,28	44,83	48,22	0,23	23,93	-55,94
SKBNK	5,05	4,90	4,87	4,54	4,14	64,97	0,10	68,18	167,63
SMRTG	40,90	41,55	40,65	39,68	46,27	52,37	0,50	41,80	24,12
SOKM	41,20	41,46	41,16	40,69	51,88	50,94	0,08	70,46	65,45
TABGD	155,70	154,78	153,40	146,23	158,63	57,32	2,26	65,12	88,12
TAVHL	276,00	274,20	281,57	266,81	243,15	49,80	1,19	30,25	-72,70
TECELL	97,50	96,56	94,46	91,23	89,64	61,33	1,48	82,67	104,91
THYAO	293,50	291,40	292,82	287,53	295,62	53,54	0,83	74,76	100,52
TKFEN	67,55	66,85	72,79	75,59	58,69	40,48	-2,77	22,56	-69,57
TMSN	126,10	124,12	118,15	116,67	131,46	62,47	2,23	82,23	135,65
TOASO	206,10	208,28	200,37	197,95	245,94	55,23	2,46	78,01	74,56
TSKB	12,91	12,73	12,57	12,44	11,44	58,53	0,09	79,91	133,69
TSPOR	1,18	1,13	0,96	0,95	1,27	76,70	0,06	82,15	127,19
TTKOM	46,48	45,24	45,72	45,99	45,62	54,94	-0,19	68,96	100,50
TTRAK	710,00	724,20	729,23	736,72	788,31	42,91	-6,55	23,57	-32,73
TUKAS	7,07	7,09	7,12	6,88	7,56	51,70	0,05	60,77	15,92
TUPRS	146,40	146,42	147,37	146,82	155,31	49,52	-0,53	81,56	83,89
TURSG	15,99	16,67	15,38	14,02	14,16	57,14	0,80	32,61	-2,69
ULKER	115,50	118,22	114,69	113,69	134,62	50,91	1,07	60,75	34,25
VAKBN	23,98	23,95	23,19	22,86	21,10	58,52	0,30	69,68	96,73
VESTL	70,65	71,47	70,07	64,65	73,55	57,86	1,59	72,00	68,31
YEOTK	55,70	54,84	52,03	53,00	51,53	59,94	0,73	78,07	121,20
YKBNK	31,18	31,54	30,51	28,61	29,85	56,82	0,70	75,89	64,58
ZOREN	4,52	4,49	4,43	4,32	5,00	56,14	0,05	60,26	109,51

#### RSI Nasıl Yorumlanır?

- 0 ile 100 arasında yer alan değerde 70 seviyesi üzeri aşırı alım bölgesi 30 seviyesi altı ise aşırı satım bölgesi olarak görülür. Eğer fiyat 70 seviyesini aşmış ve kritik bölge olan 80-100 aralığına doğru ilerlemişse RSI fiyatın çok yükseldiğini ve en kısa zamanda bir düzeltme olacağını yani fiyatın gerileyeceğini söyler. Diğer taraftan fiyat 30 seviyesini aşmış ve 20-0 aralığına doğru ilerlemişse burada sinyal fiyatta trendin değişeceği yönündedir.

#### MACD Nasıl Yorumlanır?

- Hareketli ortalama çeşitlerinden olan üssel ortalamadır. Kısa vade olarak 12 gün, uzun vade olarak 26 gün kullanılır. 0 bölgesi üzerindeki hareket devam ediyorsa bu yükseliş trendinin süreceği, 0 bölgesi altındaki hareket devam ediyorsa bu düşüş trendinin süreceği anlamına gelir.

#### Stochastic Nasıl Yorumlanır?

- Stochastic indikatöründe grafik üzerinde 0-100 arası bant aralığı kullanılır ve bu aralıktan 80-100 aralığı aşırı alım, 20-0 aralığı ise aşırı satım bölgesidir.

#### CCI Nasıl Yorumlanır?

- İndikatör referans değer aralığı olarak +100 ve -100 değerlerini almaktadır. Fiyatların bu iki seviye arasındaki hareketi olağan karşılanmakta, bu değerleri aşarsa alım-satım sinyali verdiği düşünülmektedir. Bu bölgelere yaklaşması trendin sona erdiği ve yön değiştirebileceği anlamındadır. 0 çizgisi ise merkez olarak kabul edilir. +100 değerinin üzerine çıkan ortalama çizgisi ile fiyatların aşırı alım bölgesine ulaştığı artık bu seviyelerden alış yapılmaması yani satışların gelebileceği şeklinde yorumlanır. -100 değerinin altında kalan çizgi ise, fiyatların aşırı satış bölgesinde olduğu bu seviyelerden satış yapılmaması, fiyatların tekrar yükseleceği yönünde yorumlanmaktadır.

alan yorum ve tavsiyeler, yorum ve tavsiyede bulunanların kişisel görüşlerine dayanmaktadır. Herhangi bir yatırım aracının alım-satım önerisi ya da getiri vaadi olarak yorumlanmamalıdır. Bu görüşler mali durumunuz ile risk ve getiri tercihlerinize uygun olmayabilir. Sadece burada yer alan bilgilere dayanarak yatırım kararı verilmesi beklentilerinize uygun sonuçlar doğurmayabilir. Bu nedenle bu sayfalarda yer alan bilgilerdeki hatalardan, eksikliklerden ya da bu bilgilere dayanılarak yapılan işlemlerden, yorum ve bilgilerin kullanılmasından doğacak her türlü maddi/manevi zararlardan ve her ne şekilde olursa olsun üçüncü kişilerin uğrayabileceği her türlü doğrudan ve/veya dolaylı zararlardan dolayı Info Yatırım Menkul Değerler A.Ş. ile bağlı kuruluşları, çalışanları, yöneticileri ve ortakları sorumlu tutulamaz. Burada yer alan yatırım bilgi, yorum ve tavsiyeleri yatırım danışmanlığı kapsamında değildir.

Info Yatırım Menkul Değerler Anonim Şirketi'nde hesap açmak istiyorsanız lütfen [buraya tıklayın](#).  
Info Yatırım Menkul Değerler A.Ş. tarafından adresinize gönderilen iletileri almak istemiyorsanız [Üyelikten Ayrıl'a Tıklayınız](#).

Bu mesaj size [KREA.Dijital](#) aracılığı ile gönderilmiştir.