



Barış Görüşmelerinde Lübnan Başlığı

İran ile ABD arasında sağlanan kısa süreli ateşkes İsrail'in Lübnan'a yaptığı saldırılar nedeniyle bozulma riski taşıyor. Trump'ın tehditlerinin de devam etmesi dünkü sert yükselişin ardından bu sabah hisse senetlerinde nispeten satıcılı görünüm var. Petrol fiyatlarındaki gerileme sınırlı kalırken İran'ın Lübnan açıklaması sonrası kısa vadeli yükselişler takip ettik. Ons altın ise 4700 üzerine yerleşmeye çalışırken gümüş ise kayıplarını azaltıyor. EURUSD paritesinde ise veri akışındaki zayıf görünüme karşın 1,1680 direnci üzerine denemeler gördük.

Veri akışında bugün Almanya'da dış ticaret dengesi ve ABD'de ise büyüme ve işsizlik maaşı başvuruları takip edilecek. Bugün ayrıca Fed'in takip ettiği çekirdek hane halkı tüketim harcamaları fiyat endeksi izlenecek.

Günün Önemli Verileri			
Saat		Beklenti	Önceki
09:00	Almanya Sanayi Üretimi	%0,60	-%0,50
09:00	Almanya Dış Ticaret Dengesi	18,1 mlr	21,2 mlr
15:30	ABD Büyüme	%0,70	%0,70
15:30	ABD Çekirdek PCE Enflasyonu	%0,40	%0,40
15:30	ABD İşsizlik Maaşı Başvuruları	210 bin	202 bin
17:00	ABD Toptan Eşya Stokları	-%0,10	-%0,50

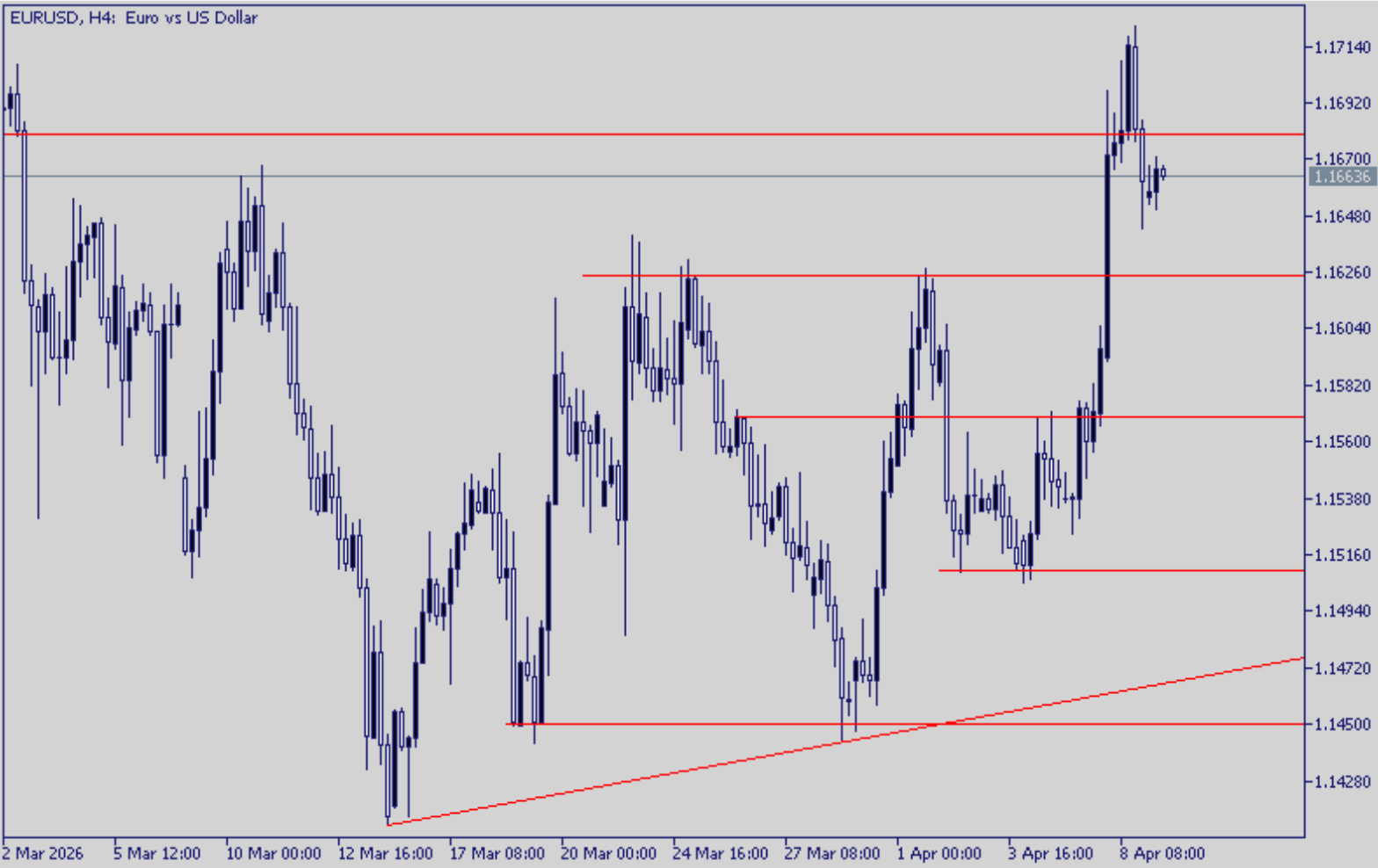

EURUSD

1,1680 direnci üzerini test eden EURUSD paritesinde bu sabah zayıf risk iştahı nedeniyle görünüm nispeten zayıf. Veri akışı son dönemde Avrupa aleyhine gelişti. Petrol fiyatlarındaki düşüşe karşın tahvil piyasası gerilimi fiyatlamayı sürdürüyor. Bu da yukarı eğilimi sınırlamakta. Bugün veri akışı önemli olacak.

Teknik olarak 1,1680 direnci aşılmadığı sürece yukarı eğilim sınırlı kalabilir. Olası geri çekilmelerde ise 1,1625 destek olarak izlenebilir.

Destek 1: 1,1625

Destek 2: 1,1570

Destek 3: 1,1510

Direnç 1: 1,1680

Direnç 2: 1,1740

Direnç 3: 1,1825

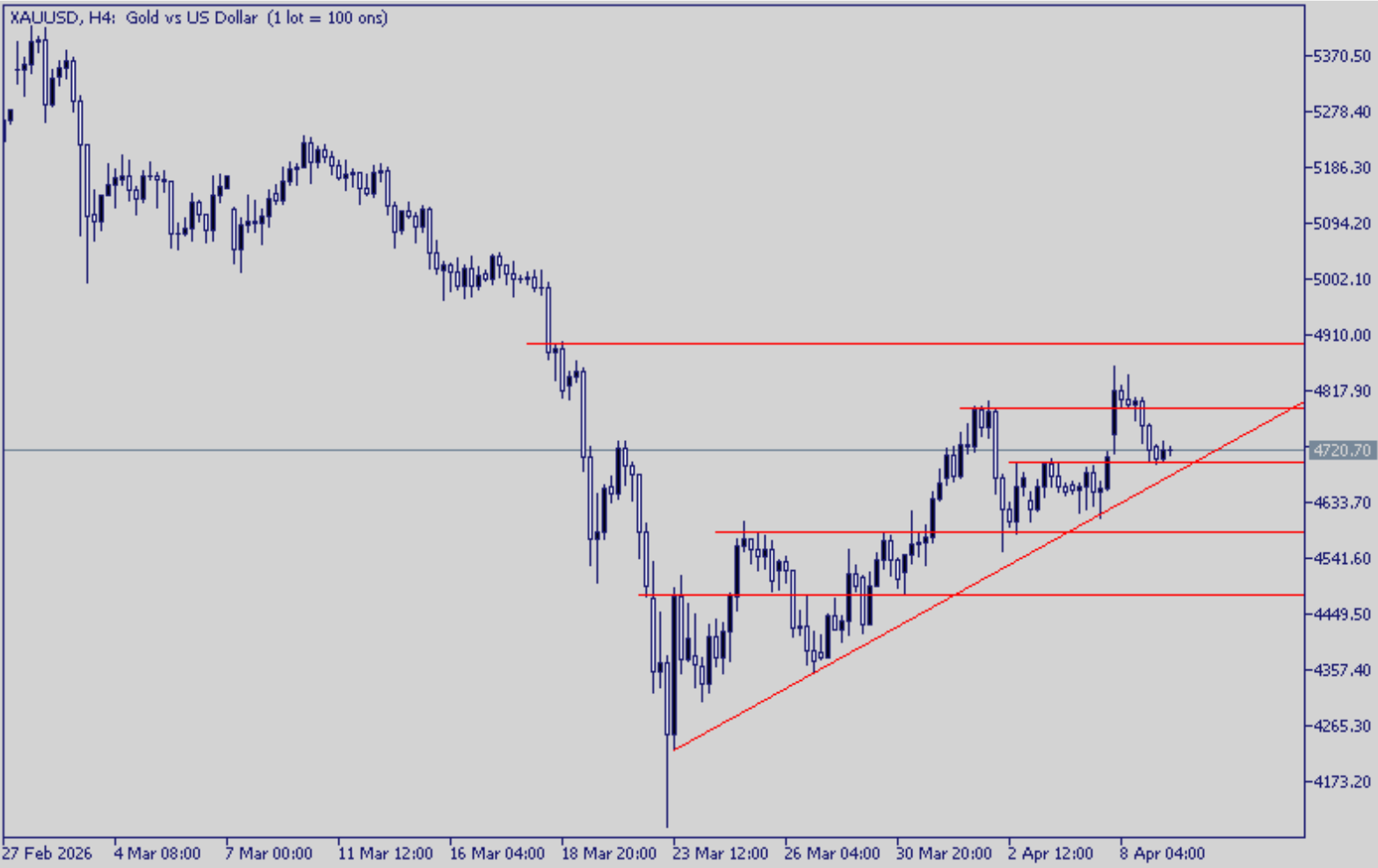

XAUUSD

Yükselen trendin korunduğu ons altında jeopolitik risklerin yeniden yükselmesiyle geri çekilme ön planda. Tahvil piyasasında faizler hala yüksek ve enflasyon beklentilerindeki düşüş sınırlı. Petrol fiyatlarının bu sabah yeniden yüksek seyri nedeniyle değerli metallerde yukarı eğilim sınırlı kalmakta. Bugün ABD'de PCE fiyat endeksi verisi ana gündem olacak.

Teknik olarak 4700 üzerindeki tutunmayı yukarı eğilimin devamı açısından kritik görmekteyiz. Bu bölge altında ise 4645 ve 4585 destek olarak izlenebilir.

Destek 1: 4700

Destek 2: 4645

Destek 3: 4585

Direnç 1: 4785

Direnç 2: 4895

Direnç 3: 4973



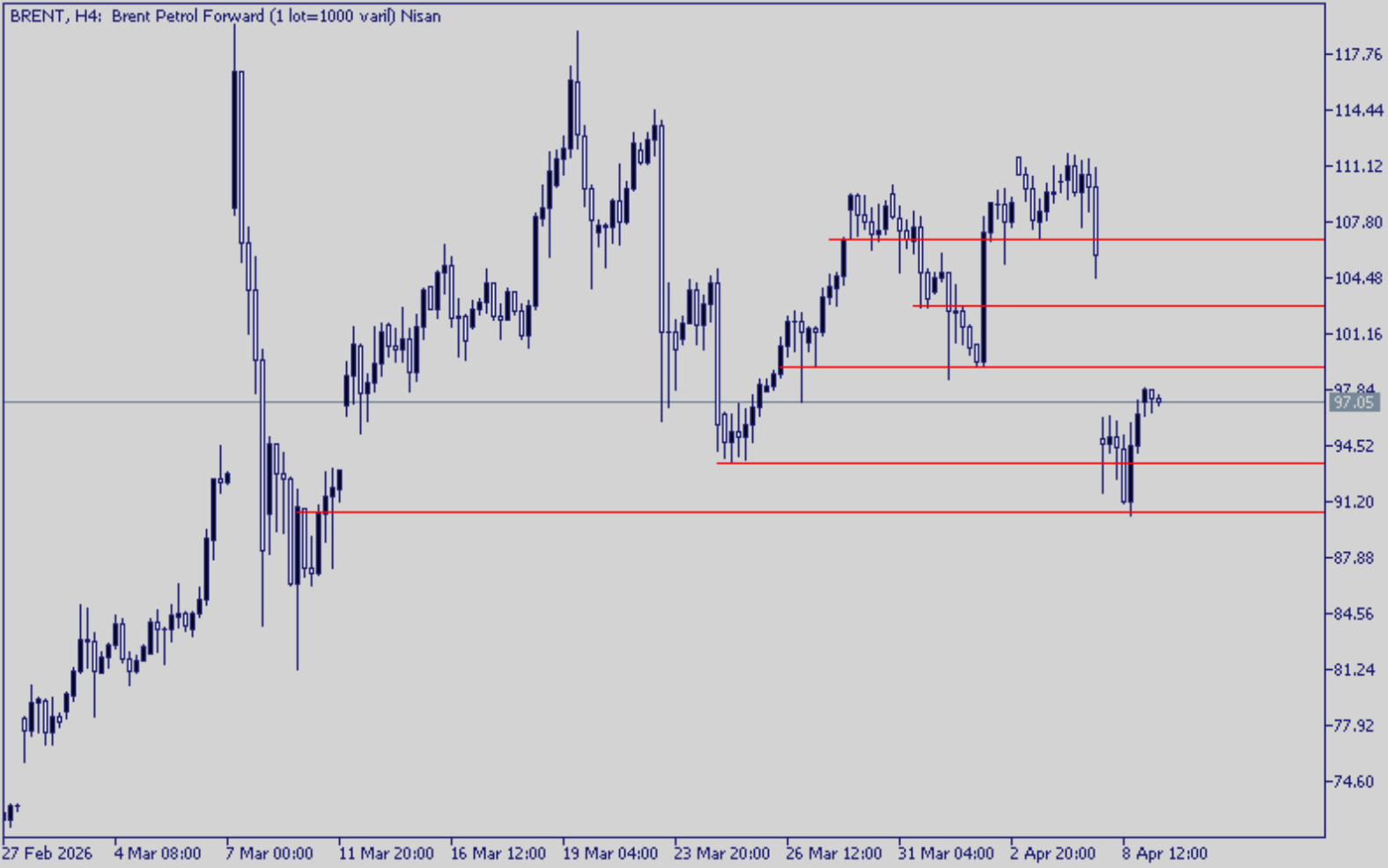

BRENT

90,50 desteğine kadar gerileyen Brent petrol yeni güne 100 dolara yakın başlıyor. İsrail'in Lübnan saldırıları nedeniyle jeopolitik riskler yeniden yükselişte. Bu da petrol fiyatlarını yukarıda tutuyor. Haber akışı önemini koruyacak. Ateşkes bozulacak olursa Brent petrolde yeniden yükseliş görülebilir.

Teknik olarak 93,50 ve 96,00 bölgeleri üzerindeki tutunma devam ettiği sürece geri çekilmeler sınırlı kalabilir. Yükselişte ise 99,20 ilk direnç olarak takip edilebilir.

Destek 1: 96,00

Destek 2: 93,50

Destek 3: 90,60

Direnç 1: 99,20

Direnç 2: 102,80

Direnç 3: 106,70

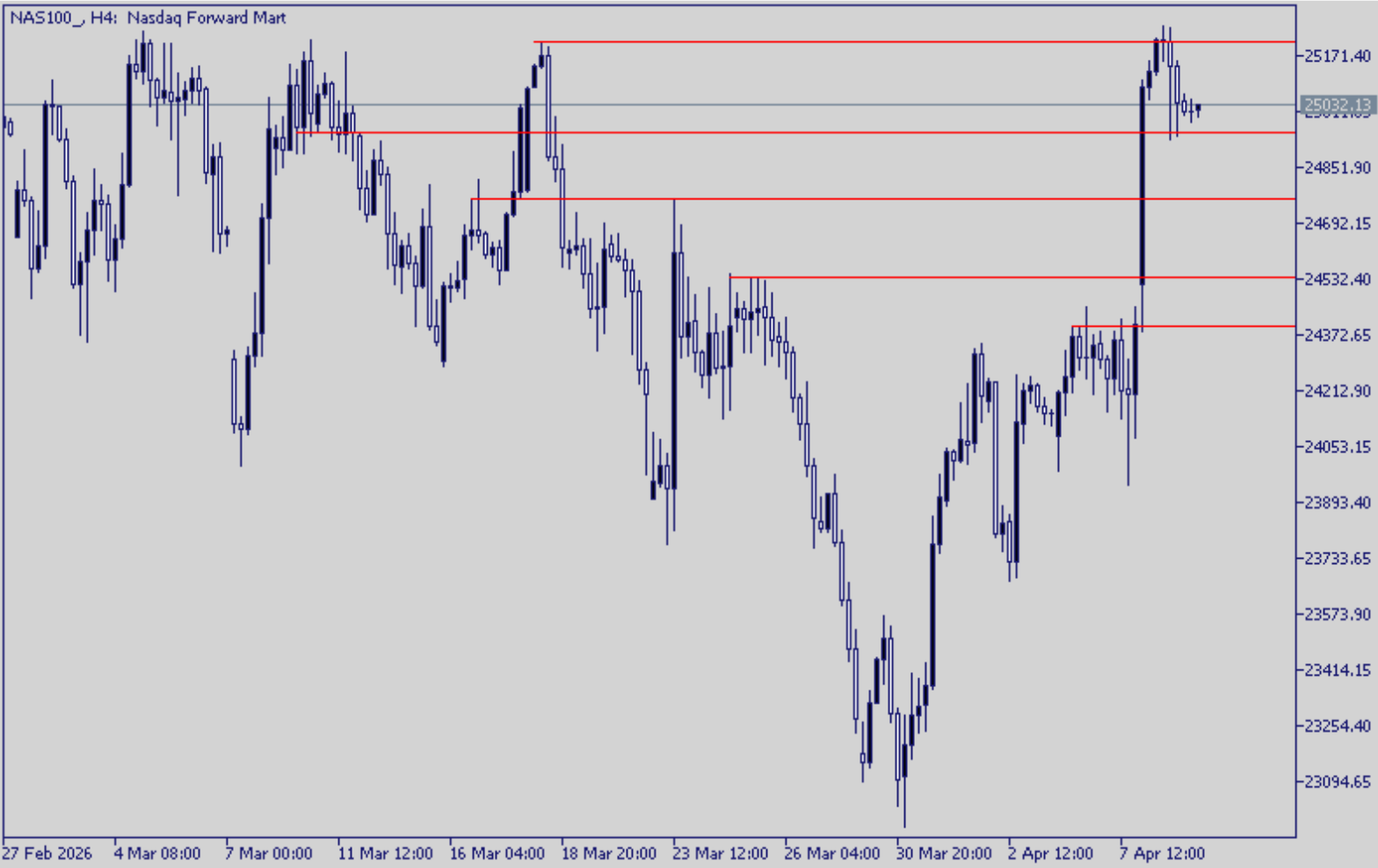

NASDAQ

NASDAQ endeksi dünkü sert yükselişin ardından yeni güne 25.210 direncinin altında başlıyor. Jeopolitik tansiyonun hala yüksek kalması ve İsrail'in Lübnan saldırıları nedeniyle risk iştahı zayıf seyrediyor. Yeni günde haber akışına ek olarak ABD'de PCE fiyat endeksini takip edeceğiz.

Teknik olarak 24.950 desteği üzerindeki tutunma devam ettiği sürece geri çekilmeler sınırlı kalabilir. Yükselişte ise 25.210 direnç olarak takip edilebilir.

Destek 1: 24.950

Destek 2: 24.760

Destek 3: 24.540

Direnç 1: 25.210

Direnç 2: 25.435

Direnç 3: 25.700

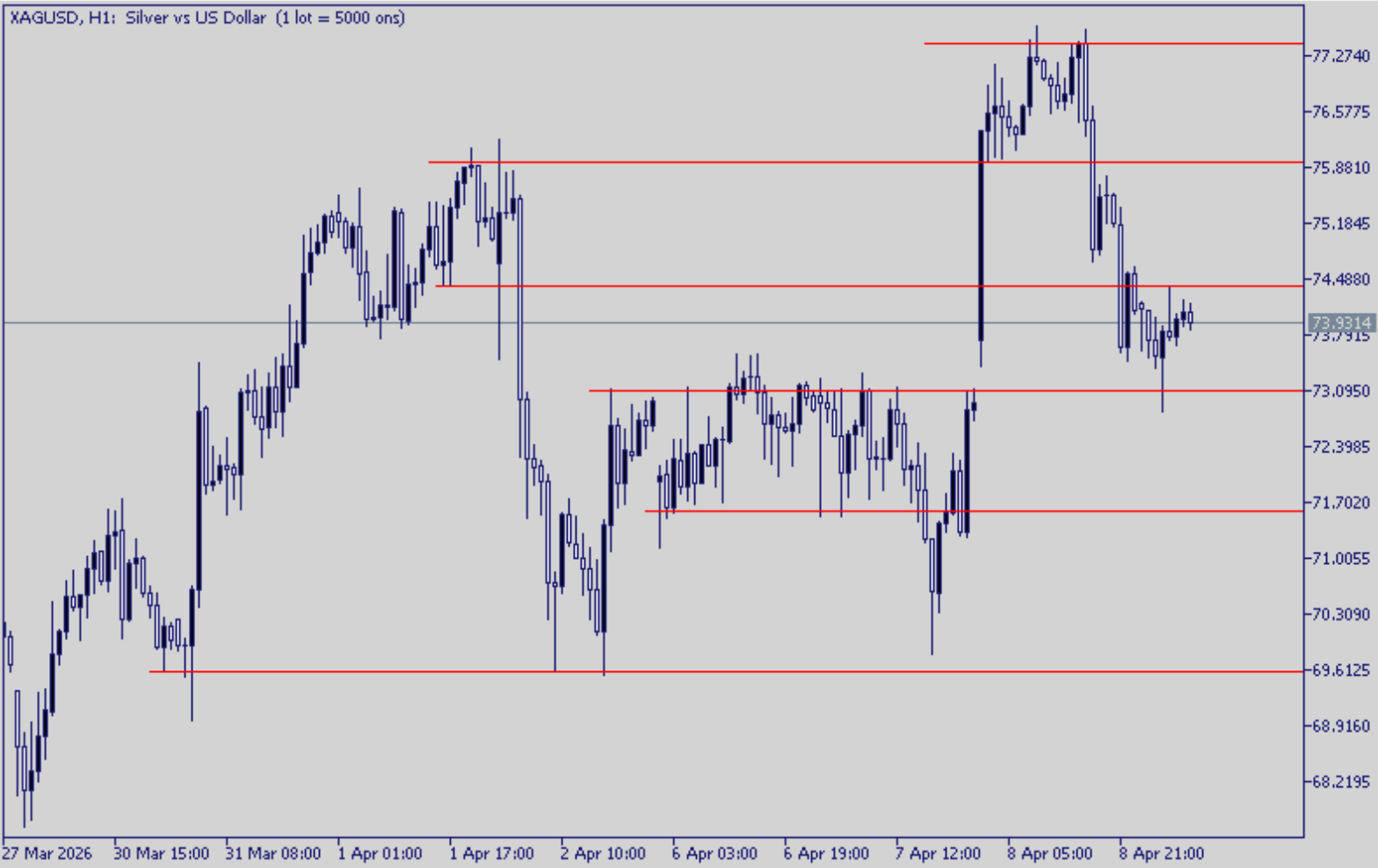

XAGUSD

74,40 eşliğinin tekrar altına gerileyen ons gümüş yeni güne sakin başlasa da önceki günün zirvesinden satış baskısı ile karşılaştı. Jeopolitik risklerin yüksek seyretmesi gümüş için ortamı zayıflatıyor. Bugün haber akışı haricinde ayrıca ABD'de PCE fiyat endeksini takip edeceğiz. Teknik olarak 74,38 aşılmadığı sürece yükseliş sınırlı kalabilir.

Destek 1: 73,08

Destek 2: 71,59

Destek 3: 69,70

Direnç 1: 74,38

Direnç 2: 75,96

Direnç 3: 77,42

COPPER

5,75 direncine kadar yükselen bakır bu bölge üzerini test etse de jeopolitik riskler bakırın yükselişini sınırlıyor. Haber akışı haricinde bugün veri akışı da önemli olacak. Sanayi metalleri yeni güne hafif negatif başlıyor. Teknik olarak 5,75 aşılmadığı sürece yükseliş sınırlı kalabilir. Geri çekilmede ise 5,65 ana destek olarak takip edilebilir.

Destek 1: 5,65

Destek 2: 5,59

Destek 3: 5,53

Direnç 1: 5,75

Direnç 2: 5,84

Direnç 3: 5,95



Çekince Metni

İfo Yatırım Menkul Değerler A.Ş.

Barbaros Mah., İhlamur Blv., N3, Ağaoğlu My Newwork, Ataşehir/İstanbul
Mersis No:0478003678700011, Tel: 444 46 36, Web: www.infoyatirim.com
arastirma@infoyatirim.com.tr

Çekince: Bu raporda yer alan her türlü bilgi, değerlendirme, yorum, istatistiki şekil ve bilgiler hazırlandığı tarih itibari ile mevcut piyasa koşulları ve güvenilirliğine inanılan kaynaklardan elde edilerek derlenmiştir ve İfo Yatırım Menkul Değerler A.Ş. tarafından genel bilgilendirme amacı ile hazırlanmıştır. Sunulan bilgilerin doğruluğu ve bunların yatırım kararlarına uygunluğu tarafımızca garanti edilmemektedir. Bu bilgiler belli bir getirinin sağlanmasına yönelik olarak verilmemekte olup alım satım kararını destekleyebilecek yeterli bilgiler burada bulunmayabilir. Burada yer alan yorum ve tavsiyeler, yorum ve tavsiyede bulunanların kişisel görüşlerine dayanmaktadır. Herhangi bir yatırım aracının alım-satım önerisi ya da getiri vaadi olarak yorumlanmamalıdır. Bu görüşler mali durumunuz ile risk ve getiri tercihlerinize uygun olmayabilir. Sadece burada yer alan bilgilere dayanarak yatırım kararı verilmesi beklentilerinize uygun sonuçlar doğurmayabilir. Bu nedenle bu sayfalarda yer alan bilgilerdeki hatalardan, eksikliklerden ya da bu bilgilere dayanılarak yapılan işlemlerden, yorum ve bilgilerin kullanılmasından doğacak her türlü maddi/manevi zararlardan ve her ne şekilde olursa olsun üçüncü kişilerin uğrayabileceği her türlü doğrudan ve/veya dolaylı zararlardan dolayı İfo Yatırım Menkul Değerler A.Ş. ile bağlı kuruluşları, çalışanları, yöneticileri ve ortakları sorumlu tutulamaz. Burada yer alan yatırım bilgi, yorum ve tavsiyeleri yatırım danışmanlığı kapsamında değildir.

2026 yılı 1. Çeyrek sonuçlarına göre karda olan fx hesaplarının oransal dağılımı %29,96, zararda olan hesapların oransal dağılımı %70,04