

- BİST100 endeksi geçtiğimiz haftayı %5'in üstünde kayıplarla tamamladı. ABD'den gelen verilerin resesyon endişelerini artırmasına ek olarak Asya piyasalarındaki görünümün de bozulması BİST100 endeksinde baskıyı artırdı. Endeks haftayı 10.000 seviyesinin altında tamamlarken (9.907), en son 10 Haziran'da 10.000 altında kalmıştı.
- BİST100 endeksinde sağlıklı teknik görünüm adına 10.190 - 10.400 arasında oluşan gap'in dolması gerektiğini düşünmekteyiz.
- Endekste 5 g HO 9.960, 22 g HO 10.707, 60 g HO 10.437 seviyesinden geçiyor.
- BİST100 endeksinde TL bazında 10.000 seviyesini pivot, 10.095 - 10.285 - 10.375 seviyelerini direnç, 9.815 - 9.720 - 9.530 seviyelerini destek seviyeleri olarak takip edeceğiz.
- Dolar bazında ise 301,8 - 307,4 - 310,2 seviyeleri direnç, 293,4 - 290,6 - 285,0 seviyeleri destek olarak izlenecek.

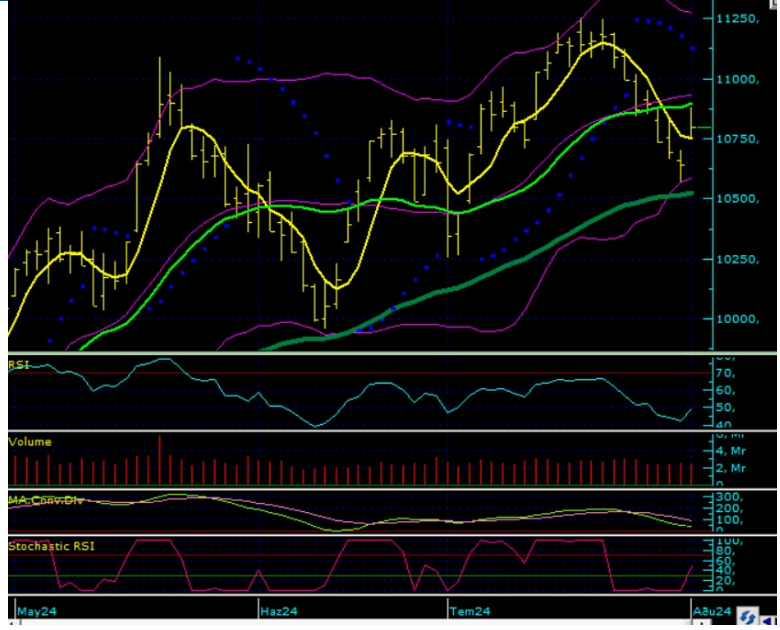

Aşırı Alım Bölgesi'nde Olan Paylar (CCI'ya Göre)	Aşırı Satım Bölgesi'nde Olan Paylar (CCI'ya Göre)
KOZAA	ENJSA
YYLGD	ALBRK
IPEKE	ALFAS
AHGAZ	GARAN
KOZAL	YKBNK

Aşırı Alım Bölgesi'nde Olan Paylar (RSI'ya Göre)	Aşırı Satım Bölgesi'nde Olan Paylar (RSI'ya Göre)
KOZAA	ASTOR
TUKAS	FROTO
BTCIM	KCHOL
IPEKE	AKBNK
AKCNS	TTRAK

T-1'e Göre İşlem Hacmi En Çok Artan Paylar	T-2'ye Göre İşlem Hacmi En Çok Artan Paylar
KCHOL	ISCTR
ISCTR	KARSN
SAHOL	KCHOL
BIMAS	BIMAS
AKBNK	SASA

T-1'e Göre İşlem Hacmi En Çok Düşen Paylar	T-2'ye Göre İşlem Hacmi En Çok Düşen Paylar
KOZAL	KOZAA
KOZAA	FROTO
ASELS	KOZAL
EREGL	EREGL
THYAO	THYAO

BİST100								
	Kapanış Fiyatı	Pivot	Direnç 1	Direnç 2	Direnç 3	Destek 1	Destek 2	Destek 3
XU100	9.907,38	10.001,30	10.095,23	10.283,07	10.377,00	9.813,46	9.719,53	9.531,69
AEFES	254,75	252,93	259,57	264,38	271,02	248,12	241,48	236,67
AGHOL	391,00	390,50	395,50	400,00	405,00	386,00	381,00	376,50
AGROT	18,33	18,63	19,04	19,74	20,15	17,93	17,52	16,82
AKBNK	52,95	54,27	55,68	58,42	59,83	51,53	50,12	47,38
AKFGY	2,13	2,17	2,20	2,28	2,31	2,09	2,06	1,98
AKFYE	22,76	22,96	23,34	23,92	24,30	22,38	22,00	21,42
AKSA	10,03	10,12	10,23	10,42	10,53	9,93	9,82	9,63

AKSEN	38,50	38,61	39,13	39,75	40,27	37,99	37,47	36,85
ALARK	104,10	105,13	106,17	108,23	109,27	103,07	102,03	99,97
ALFAS	61,90	62,65	63,50	65,10	65,95	61,05	60,20	58,60
ARCLK	153,10	155,60	158,80	164,50	167,70	149,90	146,70	141,00
ARDYZ	36,10	36,71	37,33	38,55	39,17	35,49	34,87	33,65
ASELS	57,95	58,37	59,33	60,72	61,68	56,98	56,02	54,63
ASTOR	80,25	81,70	83,20	86,15	87,65	78,75	77,25	74,30
BERA	16,89	17,03	17,34	17,79	18,10	16,58	16,27	15,82
BFREN	747,00	753,67	763,33	779,67	789,33	737,33	727,67	711,33
BIMAS	564,50	564,33	578,17	591,83	605,67	550,67	536,83	523,17
BINHO	420,25	428,42	436,58	452,92	461,08	412,08	403,92	387,58
BRSAN	390,00	395,50	401,00	412,00	417,50	384,50	379,00	368,00
BRYAT	1.953,00	1.973,67	1.997,33	2.041,67	2.065,33	1.929,33	1.905,67	1.861,33
BTCIM	177,00	174,93	180,17	183,33	188,57	171,77	166,53	163,37
CANTE	1,75	1,77	1,80	1,85	1,88	1,72	1,69	1,64
CCOLA	757,50	759,17	765,33	773,17	779,33	751,33	745,17	737,33
CIMSA	33,16	33,41	33,91	34,67	35,17	32,65	32,15	31,39
CWENE	211,00	212,80	216,60	222,20	226,00	207,20	203,40	197,80
DOAS	232,00	234,70	237,60	243,20	246,10	229,10	226,20	220,60
DOHOL	16,19	16,41	16,66	17,14	17,39	15,93	15,68	15,20
ECILC	51,50	52,30	53,10	54,70	55,50	50,70	49,90	48,30
ECZYT	209,40	210,70	213,70	218,00	221,00	206,40	203,40	199,10
EGEEN	10.705,00	10.830,00	10.970,00	11.235,00	11.375,00	10.565,00	10.425,00	10.160,00
EKGYO	10,75	10,96	11,18	11,62	11,84	10,52	10,30	9,86
ENERY	190,60	193,20	196,70	202,80	206,30	187,10	183,60	177,50
ENJSA	63,60	64,43	65,27	66,93	67,77	62,77	61,93	60,27
ENKAI	44,28	44,91	45,53	46,79	47,41	43,65	43,03	41,77
EREGL	50,60	51,32	52,13	53,67	54,48	49,78	48,97	47,43
EUPWR	90,10	91,17	92,43	94,77	96,03	88,83	87,57	85,23
EUREN	14,88	15,10	15,31	15,75	15,96	14,66	14,45	14,01
FROTO	869,00	883,17	897,33	925,67	939,83	854,83	840,67	812,33
GARAN	110,60	112,23	114,47	118,33	120,57	108,37	106,13	102,27
GESAN	45,20	45,89	46,63	48,07	48,81	44,45	43,71	42,27
GOLTS	435,50	439,75	445,25	455,00	460,50	430,00	424,50	414,75
GUBRF	163,80	163,67	165,93	168,07	170,33	161,53	159,27	157,13
HALKB	15,37	15,63	15,91	16,46	16,74	15,08	14,80	14,25
HEKTS	11,45	11,62	11,81	12,16	12,35	11,27	11,08	10,73
ISCTR	13,01	13,27	13,56	14,12	14,41	12,71	12,42	11,86
ISGYO	15,18	15,46	15,73	16,29	16,56	14,90	14,63	14,07
ISMEN	38,10	38,29	38,71	39,33	39,75	37,67	37,25	36,63
IZENR	22,12	22,37	22,75	23,37	23,75	21,75	21,37	20,75
KAYSE	24,40	24,53	24,85	25,31	25,63	24,07	23,75	23,29
KCAER	42,58	43,19	43,89	45,21	45,91	41,87	41,17	39,85
KCHOL	185,90	188,37	190,83	195,77	198,23	183,43	180,97	176,03
KLSEK	43,50	44,45	45,41	47,31	48,27	42,55	41,59	39,69
KONTR	50,00	50,71	51,84	53,68	54,81	48,87	47,74	45,90
KONYA	6.810,00	6.888,33	6.966,67	7.123,33	7.201,67	6.731,67	6.653,33	6.496,67
KOZAA	66,70	66,92	68,03	69,37	70,48	65,58	64,47	63,13
KOZAL	23,96	24,17	24,59	25,21	25,63	23,55	23,13	22,51
KRDMD	26,92	27,27	27,71	28,51	28,95	26,47	26,03	25,23
KTLEV	51,05	50,38	51,72	52,39	53,73	49,71	48,37	47,70
LMKDC	24,68	24,89	25,33	25,99	26,43	24,23	23,79	23,13
MAVI	104,50	103,97	106,93	109,37	112,33	101,53	98,57	96,13
MGROS	518,50	524,50	534,00	549,50	559,00	509,00	499,50	484,00
MIATK	52,70	53,55	54,40	56,10	56,95	51,85	51,00	49,30
OBAMS	38,40	38,27	39,11	39,81	40,65	37,57	36,73	36,03
ODAS	7,74	7,84	7,94	8,15	8,25	7,63	7,53	7,32
OTKAR	532,50	536,83	544,67	556,83	564,67	524,67	516,83	504,67
OYAKC	72,70	73,03	75,07	77,43	79,47	70,67	68,63	66,27
PEKGY	5,73	5,96	6,21	6,70	6,95	5,47	5,22	4,73
PETKM	22,02	22,04	22,30	22,58	22,84	21,76	21,50	21,22
PGSUS	232,00	230,80	235,20	238,40	242,80	227,60	223,20	220,00
QUAGR	3,09	3,12	3,16	3,23	3,27	3,05	3,01	2,94
REEDR	33,60	33,79	34,55	35,49	36,25	32,85	32,09	31,15
SAHOL	90,15	92,13	94,27	98,38	100,52	88,02	85,88	81,77
SASA	43,92	44,62	45,36	46,80	47,54	43,18	42,44	41,00
SDTTR	282,50	288,33	296,67	310,83	319,17	274,17	265,83	251,67
SISE	43,40	43,87	44,33	45,27	45,73	42,93	42,47	41,53
SKBNK	3,79	3,83	3,87	3,95	3,99	3,75	3,71	3,63
SMRTG	44,22	44,79	45,49	46,75	47,45	43,53	42,83	41,57
SOKM	59,10	59,68	60,27	61,43	62,02	58,52	57,93	56,77

TABGD	173,50	173,83	176,17	178,83	181,17	171,17	168,83	166,17
TAVHL	243,70	244,37	246,93	250,17	252,73	241,13	238,57	235,33
TECELL	102,80	104,40	106,10	109,40	111,10	101,10	99,40	96,10
THYAO	301,75	303,42	306,33	310,92	313,83	298,83	295,92	291,33
TKFEN	52,65	53,83	55,07	57,48	58,72	51,42	50,18	47,77
TKNSA	30,52	30,79	31,49	32,45	33,15	29,83	29,13	28,17
TMSN	122,50	124,97	127,53	132,57	135,13	119,93	117,37	112,33
TOASO	237,70	241,63	245,57	253,43	257,37	233,77	229,83	221,97
TSKB	11,22	11,39	11,66	12,10	12,37	10,95	10,68	10,24
TTKOM	50,10	50,67	51,43	52,75	53,51	49,35	48,59	47,27
TTRAK	716,50	727,50	738,50	760,50	771,50	705,50	694,50	672,50
TUKAS	9,05	9,18	9,30	9,56	9,68	8,92	8,80	8,54
TUPRS	163,30	164,10	166,20	169,10	171,20	161,20	159,10	156,20
TURSG	12,93	12,97	13,18	13,42	13,63	12,73	12,52	12,28
ULKER	169,90	170,83	173,77	177,63	180,57	166,97	164,03	160,17
VAKBN	18,32	18,89	19,49	20,65	21,25	17,73	17,13	15,97
VESBE	19,70	19,86	20,10	20,50	20,74	19,46	19,22	18,82
VESTL	69,00	70,25	71,65	74,30	75,70	67,60	66,20	63,55
YEOTK	190,80	193,20	195,70	200,60	203,10	188,30	185,80	180,90
YKBNK	27,24	27,84	28,44	29,64	30,24	26,64	26,04	24,84
YYLGD	12,34	12,58	12,89	13,45	13,76	12,02	11,71	11,15
ZOREN	4,97	5,01	5,06	5,16	5,21	4,91	4,86	4,76

Pay	Kapanış	5 G HO	22 G HO	50 G HO	200 G HO	RSI	MACD	Stochastic	CCI
XU100	9.907,38	9.960,97	10.707,21	10.599,95	9167,97	31,98	-198,78	24,87	-92,49
AEFES	254,75	245,86	272,66	248,15	169,08	47,36	-2,21	31,75	-50,17
AGHOL	391,00	386,95	429,20	389,37	283,01	42,73	-2,56	12,46	-87,39
AGROT	18,33	18,84	19,07	17,37	0,00	46,92	0,32	43,36	-99,12
AKBNK	52,95	55,41	63,53	63,97	47,29	24,97	-2,73	11,78	-115,82
AKFGY	2,13	2,14	2,41	2,35	2,25	35,96	-0,07	25,47	-84,12
AKFYE	22,76	22,78	24,17	25,79	22,76	33,97	-0,85	39,43	-78,83
AKSA	10,03	9,98	11,07	10,76	8,56	38,40	-0,31	49,05	-56,99
AKSEN	38,50	38,13	41,89	43,43	37,08	36,65	-1,36	39,40	-76,19
ALARK	104,10	102,25	104,01	108,02	110,20	48,23	-1,13	48,06	48,36
ALFAS	61,90	63,95	67,40	68,96	92,19	34,16	-1,73	33,73	-143,50
ARCLK	153,10	154,68	169,01	171,53	155,11	38,08	-4,73	36,07	-80,22
ARDYZ	36,10	37,51	38,97	38,02	37,45	41,58	-0,29	41,49	-136,90
ASELS	57,95	57,68	62,11	60,72	54,29	40,61	-0,89	29,54	-78,52
ASTOR	80,25	83,31	91,49	93,27	103,29	26,32	-2,86	9,17	-122,57
BERA	16,89	16,80	17,72	17,99	16,38	41,00	-0,45	55,44	-42,05
BFREN	747,00	752,20	828,52	851,53	947,99	31,50	-31,85	16,44	-103,54
BIMAS	564,50	558,10	590,94	554,22	404,70	46,59	1,92	12,46	-84,06
BINHO	420,25	437,95	427,68	410,61	0,00	47,63	7,68	25,68	-106,53
BRSAN	390,00	397,05	431,73	452,88	604,82	30,52	-17,41	35,52	-96,77
BRYAT	1.953,00	1.974,40	2.157,32	2.262,13	2723,79	32,01	-91,86	32,85	-96,90
BTCIM	177,00	167,02	167,50	157,98	135,03	60,23	3,29	42,36	46,32
CANTE	1,75	1,75	1,86	1,99	2,31	35,39	-0,06	31,11	-81,53
CCOLA	757,50	772,40	847,86	819,19	619,17	33,21	-14,40	6,51	-125,45
CIMSA	33,16	32,76	34,47	32,63	32,17	47,34	-0,02	44,95	-49,49
CWENE	211,00	213,58	222,84	217,89	274,67	43,07	-0,44	12,15	-105,64
DOAS	232,00	232,54	250,16	263,71	254,93	31,96	-9,68	58,61	-66,32
DOHOL	16,19	16,19	16,82	16,13	13,92	46,26	0,02	43,47	-65,69
ECILC	51,50	52,21	54,91	53,23	49,43	43,01	-0,32	40,33	-95,66
ECZYT	209,40	210,72	224,24	227,39	251,05	38,38	-5,16	43,36	-90,65
EGEEN	10.705,00	10.928,00	12.388,98	12.517,14	12797,51	29,51	-526,50	10,45	-102,90
EKGYO	10,75	10,84	11,49	10,34	9,29	45,09	0,10	43,87	-73,61
ENERY	190,60	191,34	187,87	184,31	157,23	52,27	2,11	79,41	72,29
ENJSA	63,60	65,63	67,30	64,92	56,25	40,11	0,01	52,08	-129,16
ENKAI	44,28	45,46	44,75	42,69	36,60	49,51	1,02	60,16	-96,07
EREGL	50,60	50,54	55,15	52,83	44,94	40,21	-0,64	15,49	-81,38
EUPWR	90,10	92,12	97,35	102,55	149,83	33,88	-3,03	22,43	-114,03
EUREN	14,88	15,01	15,17	14,82	15,82	47,26	0,07	65,56	-64,42
FROTO	869,00	888,10	993,80	1.042,75	954,76	25,78	-50,44	15,22	-103,75
GARAN	110,60	115,58	124,77	116,19	76,37	37,16	-0,67	13,97	-159,03
GESAN	45,20	45,82	48,64	51,37	69,27	36,15	-1,55	17,73	-102,38
GOLTS	435,50	437,15	494,89	480,04	377,72	35,18	-17,03	22,25	-89,18
GUBRF	163,80	163,04	162,29	152,59	202,31	55,34	3,48	48,21	-18,84
HALKB	15,37	15,46	17,70	18,16	15,01	30,66	-0,81	11,46	-89,39
HEKTS	11,45	11,51	12,46	12,95	17,36	36,02	-0,41	33,40	-82,03
ISCTR	13,01	13,56	15,59	15,86	11,82	27,73	-0,72	11,75	-126,70
ISGYO	15,18	15,61	17,05	16,59	17,62	32,09	-0,37	50,00	-97,54

ISMEN	38,10	37,88	39,35	38,60	34,86	47,41	-0,30	65,49	-7,42
IZENR	22,12	22,37	22,80	23,07	28,61	43,52	-0,22	40,58	-110,64
KAYSE	24,40	24,43	26,67	27,20	32,71	29,14	-0,89	11,57	-95,14
KCAER	42,58	43,46	46,97	50,22	43,81	33,90	-2,06	29,81	-103,00
KCHOL	185,90	192,98	216,43	221,77	182,22	25,51	-8,96	7,56	-125,73
KLSEK	43,50	44,51	48,53	47,35	62,29	38,52	-1,08	11,50	-123,78
KONTR	50,00	51,77	54,48	55,39	70,77	40,73	-0,62	2,49	-69,73
KONYA	6.810,00	6.924,50	7.821,36	8.051,45	8822,46	27,48	-357,73	17,20	-100,44
KOZAA	66,70	64,50	61,92	57,00	51,71	63,73	2,43	79,77	146,69
KOZAL	23,96	23,66	23,28	22,18	22,13	56,30	0,51	68,88	91,14
KRDMD	26,92	26,86	30,11	30,18	26,64	36,44	-0,97	19,32	-85,04
KTLEV	51,05	43,27	44,94	46,88	81,64	57,31	-2,12	57,38	210,27
LMKDC	24,68	25,48	24,59	22,72	0,00	51,20	0,80	43,47	-41,37
MAVI	104,50	105,28	118,15	114,24	79,06	32,09	-3,80	42,41	-107,73
MGROS	518,50	524,70	551,20	529,88	435,36	41,16	-3,45	55,71	-78,80
MIATK	52,70	54,07	59,38	58,00	54,30	37,68	-1,39	18,58	-107,95
OBAMS	38,40	38,22	37,05	36,82	0,00	54,04	0,43	67,36	55,44
ODAS	7,74	7,71	8,35	8,44	9,45	37,60	-0,23	25,32	-70,75
OTKAR	532,50	540,70	595,84	610,69	503,00	29,17	-20,56	18,81	-108,57
OYAKC	72,70	72,73	75,50	68,27	64,21	49,29	1,22	41,76	-82,99
PEKGY	5,73	5,58	6,36	7,22	20,12	37,49	-0,53	31,97	-4,96
PETKM	22,02	21,33	23,78	22,55	21,45	42,80	-0,32	17,15	-65,09
PGSUS	232,00	223,58	236,36	227,58	178,96	51,44	-1,59	46,61	27,94
QUAGR	3,09	3,06	3,25	3,32	4,35	40,96	-0,08	24,00	-55,24
REEDR	33,60	33,40	35,24	36,05	36,95	43,12	-0,61	12,85	-90,20
SAHOL	90,15	91,84	101,79	98,64	78,85	34,65	-2,34	24,51	-86,04
SASA	43,92	43,63	44,80	44,71	42,48	47,33	-0,07	31,52	-35,83
SDTTR	282,50	284,65	280,52	273,72	314,35	50,43	5,00	41,66	-8,24
SISE	43,40	43,55	47,60	48,53	48,44	31,66	-1,54	16,25	-92,08
SKBNK	3,79	3,84	4,13	4,07	4,22	36,18	-0,06	5,87	-108,15
SMRTG	44,22	45,18	48,90	50,13	58,48	33,67	-1,43	8,16	-114,53
SOKM	59,10	58,16	62,46	61,40	60,23	41,20	-1,13	42,62	-42,21
TABGD	173,50	171,94	189,93	189,26	0,00	36,17	-5,24	32,71	-77,51
TAVHL	243,70	246,34	268,16	257,81	179,74	37,91	-3,89	29,42	-115,26
TCELL	102,80	103,52	107,37	103,36	74,77	45,80	0,00	64,74	-42,77
THYAO	301,75	291,65	300,78	304,14	278,80	51,44	-3,48	70,03	75,15
TKFEN	52,65	51,55	55,86	54,62	46,49	43,92	-0,79	23,66	-37,12
TKNSA	30,52	29,93	31,56	32,69	37,18	43,24	-0,84	35,71	-23,83
TMSN	122,50	122,06	134,24	133,55	124,42	37,36	-3,72	27,28	-69,75
TOASO	237,70	239,34	280,66	302,24	255,64	26,60	-19,16	14,00	-87,01
TSKB	11,22	11,40	12,43	11,96	9,15	39,40	-0,15	20,58	-100,12
TTKOM	50,10	49,93	50,66	49,29	34,88	50,61	0,23	69,14	39,87
TTRAK	716,50	733,90	793,11	872,79	805,54	21,32	-41,70	27,37	-114,52
TUKAS	9,05	9,15	8,59	7,90	7,95	60,48	0,39	66,44	70,30
TUPRS	163,30	160,58	163,64	167,14	157,83	48,36	-1,98	64,07	65,87
TURSG	12,93	12,70	14,63	16,43	12,70	26,99	-1,07	17,84	-72,50
ULKER	169,90	166,50	172,55	165,29	114,26	51,59	0,20	50,17	27,47
VAKBN	18,32	18,59	21,50	22,27	17,24	30,83	-1,10	13,18	-82,90
VESBE	19,70	19,66	20,73	20,82	18,73	42,27	-0,33	47,08	-68,55
VESTL	69,00	68,50	73,49	78,54	72,56	38,63	-2,96	45,21	-44,82
YEOTK	190,80	196,20	203,32	191,71	209,27	43,92	1,09	28,06	-111,79
YKBNK	27,24	28,69	30,62	32,01	25,23	31,05	-1,02	12,08	-186,89
YYLGD	12,34	12,13	12,41	12,19	13,91	50,75	-0,01	38,78	126,29
ZOREN	4,97	4,99	5,46	5,48	5,33	34,78	-0,15	9,62	-96,07

RSI Nasıl Yorumlanır?

- 0 ile 100 arasında yer alan değerlerde 70 seviyesi üzeri aşırı alım bölgesi 30 seviyesi altı ise aşırı satım bölgesi olarak görülür. Eğer fiyat 70 seviyesini aşmış ve kritik bölge olan 80-100 aralığına doğru ilerlemişse RSI fiyatın çok yükseldiğini ve en kısa zamanda bir düzeltme olacağını yani fiyatın gerileyeceğini söyler. Diğer taraftan fiyat 30 seviyesini aşmış ve 20-0 aralığına doğru ilerlemişse burada sinyal fiyatta trendin değişeceği yönündedir.

MACD Nasıl Yorumlanır?

- Hareketli ortalama çeşitlerinden olan üssel ortalamadır. Kısa vade olarak 12 gün, uzun vade olarak 26 gün kullanılır. 0 bölgesi üzerindeki hareket devam ediyorsa bu yükseliş trendinin süreceği, 0 bölgesi altındaki hareket devam ediyorsa bu düşüş trendinin süreceği anlamına gelir.

Stochastic Nasıl Yorumlanır?

- Stochastic indikatöründe grafik üzerinde 0-100 arası bant aralığı kullanılır ve bu aralıktan 80-100 aralığı aşırı alım, 20-0 aralığı ise aşırı satım bölgesidir.

CCI Nasıl Yorumlanır?

- İndikatör referans değer aralığı olarak +100 ve -100 değerlerini almaktadır. Fiyatların bu iki seviye arasındaki hareketi olağan karşılanmakta, bu değerleri aşarsa alım-satım sinyali verdiği düşünülmektedir. Bu bölgelere yaklaşması trendin sona erdiği ve yön değiştirebileceği anlamındadır.0 çizgisi ise merkez olarak kabul edilir. +100 değerinin üzerine çıkan ortalama çizgisi ile fiyatların aşırı alım bölgesine ulaştığı artık bu seviyelerden alış yapılmaması yani satışların gelebileceği şeklinde yorumlanır. -100 değerinin altında kalan çizgi ise, fiyatların aşırı satış bölgesinde olduğu bu seviyelerden satış yapılmaması, fiyatların tekrar yükseleceği yönünde yorumlanmaktadır.

İnfo Yatırım Menkul Değerler A.Ş.
Saray Mah. Dr. Adnan Büyükdeniz Cad. Akkom Ofis Park Sitesi Cessas Plaza 4/2 K:7 34768 Ümraniye/İstanbul
Mersis No:0478003678700011, Tel: 444 46 36 Web: www.infoyatirim.com
arastirma@infoyatirim.com.tr

Çekince: Bu raporda yer alan her türlü bilgi, değerlendirme, yorum, istatistiki şekil ve bilgiler hazırlandığı tarih itibari ile mevcut piyasa koşulları ve güvenilirliğine inanılan kaynaklardan elde edilerek derlenmiştir ve İnfo Yatırım Menkul Değerler A.Ş. tarafından genel bilgilendirme amacı ile hazırlanmıştır. Sunulan bilgilerin doğruluğu ve bunların yatırım kararlarına uygunluğu tarafımızca garanti edilmemektedir. Bu bilgiler belli bir getirinin sağlanmasına yönelik olarak verilmemekte olup alım satım kararını destekleyebilecek yeterli bilgiler burada bulunmayabilir. Burada yer alan yorum ve tavsiyeler, yorum ve tavsiyede bulunanların kişisel görüşlerine dayanmaktadır. Herhangi bir yatırım aracının alım-satım önerisi ya da getiri vaadi olarak yorumlanmamalıdır. Bu görüşler mali durumunuz ile risk ve getiri tercihlerinize uygun olmayabilir. Sadece burada yer alan bilgilere dayanarak yatırım kararı verilmesi beklentilerinize uygun sonuçlar doğurmayabilir. Bu nedenle bu sayfalarda yer alan bilgilerdeki hatalardan, eksikliklerden ya da bu bilgilere dayanılarak yapılan işlemlerden, yorum ve bilgilerin kullanılmasından doğacak her türlü maddi/manevi zararlardan ve her ne şekilde olursa olsun üçüncü kişilerin uğrayabileceği her türlü doğrudan ve/veya dolaylı zararlardan dolayı İnfo Yatırım Menkul Değerler A.Ş. ile bağlı kuruluşları, çalışanları, yöneticileri ve ortakları sorumlu tutulamaz. Burada yer alan yatırım bilgi, yorum ve tavsiyeleri yatırım danışmanlığı kapsamında değildir.

İnfo Yatırım Menkul Değerler Anonim Şirketi'nde hesap açmak istiyorsanız lütfen [buraya tıklayın](#).
İnfo Yatırım Menkul Değerler A.Ş. tarafından adresinize gönderilen iletileri almak istemiyorsanız [Üyelikten Ayrıl'a Tıklayınız](#).

Bu mesaj size [KREA.Digital](#) aracılığı ile gönderilmiştir.