

- BİST100 endeksi geçtiğimiz işlem gününü yatay tamamladı. Jeopolitik gerginliklere ilişkin haber akışlarının zayıflaması ile endeks 200 g HO'nun üstüne çıktı.
- Endeksin 200 g HO'nun üstünde kalması durumunda kısa vadeli 10.200 seviyesi takip edilecek. VİOP akşam seansının normal seans kapanışının yaklaşık 70 puan üstünde günü tamamlaması ile alıcılı başlangıç bekliyoruz.
- T2 bakiye düzenlemeleri kapsamında volatilité gün içinde yükselebilir.
- BİST100 endeksinde TL bazında 9.635 seviyesini pivot, 9.695 - 9.750 - 9.810 seviyelerini direnç, 9.575 - 9.520 - 9.465 seviyelerini destek seviyeleri olarak takip edeceğiz.
- Dolar bazında ise 280,8 - 282,5 - 284,1 seviyeleri direnç, 277,5 - 275,9 - 274,1 seviyeleri destek olarak izlenecek.

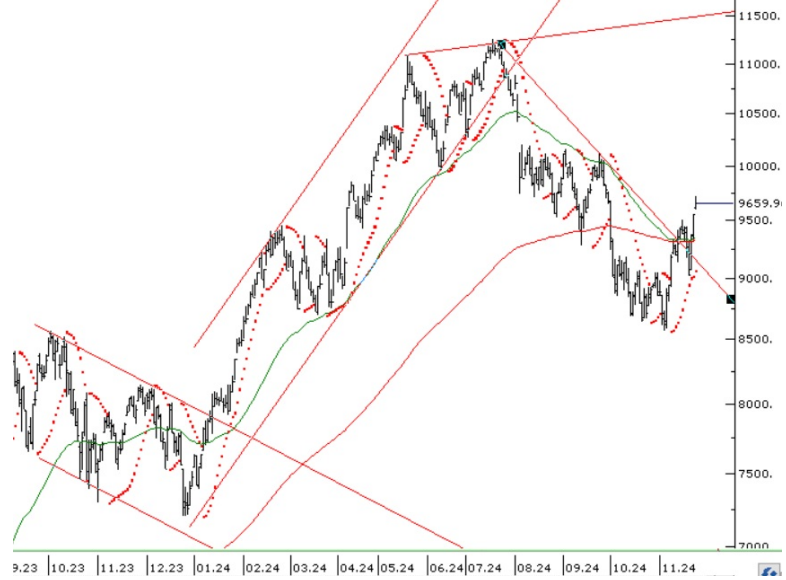

Bugün Teknik Olarak Hareket Yapmasını Beklediğimiz Paylar

Pay	Kapanış	5 G HO	22 G HO	50 G HO	200 G HO	RSI	MACD	Stochastic	CCI	Pivot	Direnç 1	Direnç 2	Destek 1	Destek 2
CIMSA	40,60	39,70	37,09	34,86	33,47	74,52	1,73	70,22	137,45	40,55	41,15	41,71	39,99	39,39
EKGYO	12,00	11,87	10,86	10,73	10,54	63,24	0,47	71,41	74,27	12,02	12,20	12,39	11,83	11,65
GARAN	120,50	116,80	110,44	114,12	98,62	63,26	1,72	80,65	158,44	120,37	122,03	123,57	118,83	117,17
TCELL	93,05	93,92	90,86	89,97	88,06	53,93	1,38	52,13	2,99	93,67	94,43	95,82	92,28	91,52

Aşırı Alım Bölgesi'nde Olan Paylar (CCI'ya Göre)	Aşırı Satım Bölgesi'nde Olan Paylar (CCI'ya Göre)
SKBNK	EUREN
HEKTS	ENKAI
BRYAT	FROTO
GUBRF	ALFAS
QUAGR	SDTTR

Aşırı Alım Bölgesi'nde Olan Paylar (RSI'ya Göre)	Aşırı Satım Bölgesi'nde Olan Paylar (RSI'ya Göre)
IPEKE	BTCIM
ASTOR	ULKER
CIMSA	EUREN
TAVHL	SDTTR
ISGYO	REEDR

T-1'e Göre İşlem Hacmi En Çok Artan Paylar	T-2'ye Göre İşlem Hacmi En Çok Artan Paylar
SKBNK	THYAO
MIATK	SKBNK
KONTR	MIATK
EKGYO	GUBRF
KCHOL	ASTOR

T-1'e Göre İşlem Hacmi En Çok Düşen Paylar	T-2'ye Göre İşlem Hacmi En Çok Düşen Paylar
TOASO	EREGL
TUPRS	YKBNK
ISCTR	AKBNK
PGSUS	KOZAL
THYAO	ISCTR

BİST100								
	Kapanış Fiyatı	Pivot	Direnç 1	Direnç 2	Direnç 3	Destek 1	Destek 2	Destek 3
XU100	9.636,12	9.634,76	9.692,93	9.749,74	9.807,91	9.577,95	9.519,78	9.462,97

ADEL	35,96	36,03	36,35	36,75	37,07	35,63	35,31	34,91
AEFES	211,80	213,57	215,33	218,87	220,63	210,03	208,27	204,73
AGHOL	339,00	339,17	340,83	342,67	344,33	337,33	335,67	333,83
AGROT	12,73	12,36	13,10	13,46	14,20	12,00	11,26	10,90
AKBNK	59,20	59,42	60,08	60,97	61,63	58,53	57,87	56,98
AKFGY	2,21	2,22	2,24	2,28	2,30	2,18	2,16	2,12
AKFYE	18,80	18,98	19,20	19,61	19,83	18,57	18,35	17,94
AKSA	8,98	9,03	9,09	9,21	9,27	8,91	8,85	8,73
AKSEN	34,72	34,76	35,14	35,56	35,94	34,34	33,96	33,54
ALARK	96,40	96,75	97,70	99,00	99,95	95,45	94,50	93,20
ALFAS	52,70	52,95	53,35	54,00	54,40	52,30	51,90	51,25
ALTNY	90,00	90,42	91,23	92,47	93,28	89,18	88,37	87,13
ANSGR	88,70	87,57	90,43	92,17	95,03	85,83	82,97	81,23
ARCLK	143,50	142,43	144,77	146,03	148,37	141,17	138,83	137,57
ARDYZ	37,56	37,47	38,09	38,61	39,23	36,95	36,33	35,81
ASELS	67,55	68,13	68,87	70,18	70,92	66,82	66,08	64,77
ASTOR	99,85	100,10	101,55	103,25	104,70	98,40	96,95	95,25
BERA	14,46	14,58	14,76	15,05	15,23	14,29	14,11	13,82
BIMAS	474,25	475,58	478,17	482,08	484,67	471,67	469,08	465,17
BINHO	290,50	290,50	294,00	297,50	301,00	287,00	283,50	280,00
BJKAS	4,18	4,17	4,22	4,25	4,30	4,14	4,09	4,06
BRSAN	467,50	466,50	471,00	474,50	479,00	463,00	458,50	455,00
BRYAT	2.158,00	2.116,33	2.201,67	2.245,33	2.330,67	2.072,67	1.987,33	1.943,67
BTCIM	140,20	140,30	142,20	144,20	146,10	138,30	136,40	134,40
CANTE	1,55	1,55	1,57	1,59	1,61	1,53	1,51	1,49
CCOLA	53,10	52,90	54,05	55,00	56,15	51,95	50,80	49,85
CIMSA	40,60	40,55	41,15	41,71	42,31	39,99	39,39	38,83
CLEBI	2.197,00	2.203,67	2.224,33	2.251,67	2.272,33	2.176,33	2.155,67	2.128,33
CWENE	208,20	209,10	210,70	213,20	214,80	206,60	205,00	202,50
DOAS	211,50	211,97	213,53	215,57	217,13	209,93	208,37	206,33
DOHOL	14,27	14,35	14,49	14,71	14,85	14,13	13,99	13,77
ECILC	45,82	46,17	46,55	47,27	47,65	45,45	45,07	44,35
EGEEN	10.887,50	10.845,00	11.032,50	11.177,50	11.365,00	10.700,00	10.512,50	10.367,50
EKGYO	12,00	12,02	12,20	12,39	12,57	11,83	11,65	11,46
ENERY	272,75	272,92	275,83	278,92	281,83	269,83	266,92	263,83
ENJSA	60,35	60,57	61,13	61,92	62,48	59,78	59,22	58,43
ENKAI	50,50	50,88	51,52	52,53	53,17	49,87	49,23	48,22
EREGL	50,10	50,19	50,61	51,11	51,53	49,69	49,27	48,77
EUPWR	35,70	35,99	36,27	36,85	37,13	35,41	35,13	34,55
FENER	103,00	105,50	108,00	113,00	115,50	100,50	98,00	93,00
FROTO	992,00	996,00	1.001,00	1.010,00	1.015,00	987,00	982,00	973,00
GARAN	120,50	120,37	122,03	123,57	125,23	118,83	117,17	115,63
GESAN	49,78	49,40	50,63	51,47	52,70	48,56	47,33	46,49
GOLTS	483,75	478,92	495,08	506,42	522,58	467,58	451,42	440,08
GUBRF	233,00	230,60	240,30	247,60	257,30	223,30	213,60	206,30
HALKB	16,21	16,25	16,41	16,60	16,76	16,06	15,90	15,71
HEKTS	3,98	3,99	4,05	4,12	4,18	3,92	3,86	3,79
ISCTR	13,62	13,56	13,70	13,77	13,91	13,49	13,35	13,28
ISMEN	39,84	39,57	40,31	40,77	41,51	39,11	38,37	37,91
KARSN	12,88	12,95	13,06	13,25	13,36	12,76	12,65	12,46
KCAER	40,70	40,49	41,33	41,97	42,81	39,85	39,01	38,37
KCHOL	198,00	197,37	199,03	200,07	201,73	196,33	194,67	193,63
KLSEK	34,84	35,13	35,81	36,79	37,47	34,15	33,47	32,49
KONTR	49,38	48,97	50,17	50,97	52,17	48,17	46,97	46,17
KONYA	7.085,00	6.993,33	7.176,67	7.268,33	7.451,67	6.901,67	6.718,33	6.626,67
KOZAA	71,20	71,97	72,73	74,27	75,03	70,43	69,67	68,13
KOZAL	21,32	21,45	21,83	22,33	22,71	20,95	20,57	20,07
KRDMD	27,00	27,05	27,31	27,61	27,87	26,75	26,49	26,19
KTLEV	57,50	57,28	59,27	61,03	63,02	55,52	53,53	51,77
LMKDC	25,64	26,02	26,56	27,48	28,02	25,10	24,56	23,64
MAVI	80,30	80,40	81,30	82,30	83,20	79,40	78,50	77,50
MGROS	486,25	483,25	489,25	492,25	498,25	480,25	474,25	471,25
MIATK	44,58	44,49	45,75	46,93	48,19	43,31	42,05	40,87
MPARK	386,75	384,42	389,83	392,92	398,33	381,33	375,92	372,83
OBAMS	42,02	42,04	42,74	43,46	44,16	41,32	40,62	39,90
ODAS	6,47	6,47	6,57	6,66	6,76	6,38	6,28	6,19
OTKAR	462,00	460,58	467,92	473,83	481,17	454,67	447,33	441,42
OYAKC	68,50	68,67	69,63	70,77	71,73	67,53	66,57	65,43
PAPIL	63,85	63,27	64,88	65,92	67,53	62,23	60,62	59,58
PEKGY	4,27	4,27	4,31	4,35	4,39	4,23	4,19	4,15
PETKM	18,36	18,42	18,60	18,83	19,01	18,19	18,01	17,78
PGSUS	227,30	227,93	229,87	232,43	234,37	225,37	223,43	220,87
REEDR	15,00	14,91	15,53	16,06	16,68	14,38	13,76	13,23

RGYAS	120,10	119,87	121,13	122,17	123,43	118,83	117,57	116,53	
SAHOL	89,40	89,70	91,35	93,30	94,95	87,75	86,10	84,15	
SASA	4,27	4,26	4,33	4,40	4,47	4,19	4,12	4,05	
SISE	40,54	40,66	40,98	41,42	41,74	40,22	39,90	39,46	
SKBNK	4,60	4,49	4,77	4,93	5,21	4,33	4,05	3,89	
SMRTG	40,48	40,31	41,03	41,57	42,29	39,77	39,05	38,51	
SOKM	40,58	40,49	40,87	41,17	41,55	40,19	39,81	39,51	
TABGD	146,20	147,30	149,10	152,00	153,80	144,40	142,60	139,70	
TAVHL	274,50	273,92	277,58	280,67	284,33	270,83	267,17	264,08	
TCCELL	93,05	93,67	94,43	95,82	96,58	92,28	91,52	90,13	
THYAO	294,00	293,92	296,58	299,17	301,83	291,33	288,67	286,08	
TKFEN	77,55	77,55	78,55	79,55	80,55	76,55	75,55	74,55	
TMSN	115,10	115,27	118,03	120,97	123,73	112,33	109,57	106,63	
TOASO	204,70	204,50	207,00	209,30	211,80	202,20	199,70	197,40	
TSKB	12,50	12,53	12,68	12,86	13,01	12,35	12,20	12,02	
TTKOM	46,70	46,84	47,32	47,94	48,42	46,22	45,74	45,12	
TRAK	765,00	768,33	773,67	782,33	787,67	759,67	754,33	745,67	
TUKAS	6,71	6,69	6,76	6,80	6,87	6,65	6,58	6,54	
TUPRS	147,70	147,80	148,60	149,50	150,30	146,90	146,10	145,20	
TURSG	13,15	13,07	13,47	13,79	14,19	12,75	12,35	12,03	
ULKER	108,80	109,30	111,20	113,60	115,50	106,90	105,00	102,60	
VAKBN	23,62	23,95	24,55	25,49	26,09	23,01	22,41	21,47	
VESBE	16,90	16,95	17,07	17,23	17,35	16,79	16,67	16,51	
VESTL	62,20	62,18	63,22	64,23	65,27	61,17	60,13	59,12	
YEOTK	214,00	213,40	219,00	224,00	229,60	208,40	202,80	197,80	
YKBNK	29,58	29,43	29,91	30,25	30,73	29,09	28,61	28,27	
ZOREN	4,29	4,29	4,34	4,38	4,43	4,25	4,20	4,16	
Pay	Kapanış	5 G HO	22 G HO	50 G HO	200 G HO	RSI	MACD	Stochastic	CCI
ADEL	35,96	36,10	40,26	39,07	50,16	37,10	-1,02	14,76	-89,44
AEFES	211,80	206,92	201,82	197,20	201,90	55,90	4,25	56,32	60,86
AGHOL	339,00	331,95	311,89	309,96	324,56	64,66	9,00	66,33	101,85
AGROT	12,73	11,89	12,83	13,22	22,45	50,82	-0,44	27,92	55,05
AKBNK	59,20	57,70	52,67	54,67	55,45	63,09	1,52	80,41	126,04
AKFGY	2,21	2,20	2,05	1,99	2,25	65,35	0,07	82,74	96,38
AKFYE	18,80	18,83	17,92	18,07	23,40	56,44	0,26	73,26	81,19
AKSA	8,98	8,92	8,61	8,64	9,23	57,67	0,13	64,31	97,60
AKSEN	34,72	34,28	33,67	35,01	38,35	53,69	-0,05	78,01	127,98
ALARK	96,40	95,22	91,32	89,96	107,99	60,66	2,01	81,96	153,58
ALFAS	52,70	52,83	53,43	52,32	73,16	48,77	0,18	29,34	-79,76
ALTNY	90,00	89,04	91,95	91,50	0,00	47,66	-0,67	37,35	-27,91
ANSGR	88,70	84,20	83,78	81,54	86,75	62,36	1,05	43,44	176,36
ARCLK	143,50	140,16	134,91	138,98	157,27	58,46	1,06	74,60	127,34
ARDYZ	37,56	36,31	33,80	33,37	39,88	69,49	1,12	84,66	155,23
ASELS	67,55	67,75	65,37	61,52	59,46	60,06	2,09	69,62	69,86
ASTOR	99,85	97,69	89,72	80,73	92,67	75,71	5,68	77,24	150,57
BERA	14,46	14,48	13,59	13,78	16,75	58,11	0,30	84,85	90,21
BIMAS	474,25	464,20	471,63	488,36	476,31	50,22	-4,84	64,66	22,95
BINHO	290,50	285,00	295,18	315,23	430,84	45,91	-7,66	60,28	16,05
BJKAS	4,18	4,22	4,47	5,03	8,84	30,48	-0,24	34,68	-111,00
BRSAN	467,50	456,80	469,08	463,59	517,78	51,51	-0,80	59,34	-7,86
BRYAT	2.158,00	2.007,60	1.965,86	1.935,64	2552,26	66,09	31,38	72,95	200,18
BTCIM	140,20	139,82	142,95	157,42	153,84	42,44	-5,44	61,43	81,90
CANTE	1,55	1,54	1,50	1,51	2,00	57,84	0,02	36,02	48,11
CCOLA	53,10	50,25	48,48	51,79	61,64	62,60	-0,19	73,79	181,56
CIMSA	40,60	39,70	37,09	34,86	33,47	74,52	1,73	70,22	137,45
CLEBI	2.197,00	2.191,20	1.994,64	1.897,44	1859,62	70,51	103,21	73,87	90,14
CWENE	208,20	205,96	188,67	177,83	233,00	65,88	8,90	69,17	93,41
DOAS	211,50	209,18	209,89	212,89	244,82	51,14	-0,95	78,33	61,47
DOHOL	14,27	14,04	13,44	13,68	14,52	60,14	0,19	85,02	156,81
ECILC	45,82	45,55	42,42	42,22	49,55	65,19	1,29	74,10	91,99
EGEEN	10.887,50	10.704,50	10.993,75	10.506,75	12720,93	52,05	81,83	44,74	-46,34
EKGYO	12,00	11,87	10,86	10,73	10,54	63,24	0,47	71,41	74,27
ENERY	272,75	273,90	258,17	236,53	190,93	64,79	12,03	61,27	42,02
ENJSA	60,35	59,60	57,71	56,93	60,38	60,31	1,02	71,77	144,47
ENKAI	50,50	50,54	50,90	48,25	42,39	50,48	0,87	39,36	-72,37
EREGL	50,10	49,74	49,28	49,31	48,18	53,32	0,38	61,71	2,99
EUPWR	35,70	36,06	34,92	30,98	39,80	60,28	1,46	54,02	51,36
FENER	103,00	108,98	103,35	106,98	118,96	46,61	1,10	56,39	5,01
FROTO	992,00	992,98	1.009,65	958,08	1004,98	48,82	13,26	15,28	-74,02
GARAN	120,50	116,80	110,44	114,12	98,62	63,26	1,72	80,65	158,44
GESAN	49,78	49,68	46,36	43,46	56,67	60,09	2,15	25,20	31,28
GOLTS	483,75	450,65	425,91	408,89	422,09	70,72	14,90	82,83	178,76
GUBRF	233,00	221,86	210,12	199,94	172,63	69,36	7,90	68,28	199,17
HALKB	16,21	16,10	15,39	15,87	16,17	58,05	0,17	67,45	89,64

HEKTS	3,98	3,72	3,53	3,81	4,95	64,83	0,01	74,28	202,17
ISCTR	13,62	13,28	12,28	12,57	13,25	65,52	0,32	79,02	118,22
ISMEN	39,84	39,51	35,49	34,64	36,04	71,40	1,66	78,52	90,20
KARSN	12,88	12,76	14,10	15,01	13,84	34,85	-0,68	47,84	-51,93
KCAER	40,70	39,34	37,91	37,55	46,96	64,36	0,58	76,71	144,46
KCHOL	198,00	192,04	178,14	179,09	197,36	69,50	5,10	83,24	122,73
KLSEK	34,84	34,74	34,35	35,55	50,12	50,80	-0,18	66,51	65,30
KONTR	49,38	48,32	46,59	43,96	59,36	59,66	1,46	44,63	36,86
KONYA	7.085,00	6.763,50	6.788,41	6.608,70	8288,39	60,49	62,34	61,40	105,00
KOZAA	71,20	72,14	63,93	62,78	56,82	66,00	3,17	63,14	81,99
KOZAL	21,32	21,00	20,10	20,95	22,41	58,58	0,10	49,07	111,03
KRDMD	27,00	26,53	25,90	25,77	26,78	56,79	0,34	72,13	110,40
KTLEV	57,50	55,89	56,47	53,14	76,30	58,01	0,93	30,45	66,89
LMKDC	25,64	26,28	24,87	23,25	0,00	56,89	1,00	73,12	38,66
MAVI	80,30	77,20	77,32	81,70	91,58	53,43	-0,96	55,17	83,84
MGROS	486,25	472,65	444,08	444,87	472,91	66,50	12,31	67,06	141,00
MIATK	44,58	43,24	43,03	41,88	54,89	56,89	0,54	45,08	39,69
MPARK	386,75	373,25	352,99	344,24	309,58	64,28	11,25	68,89	128,97
OBAMS	42,02	40,18	38,23	36,31	0,00	74,63	1,15	66,02	219,75
ODAS	6,47	6,31	6,06	6,08	8,12	60,37	0,12	50,15	89,63
OTKAR	462,00	457,35	438,92	445,46	513,45	59,16	4,41	52,64	82,25
OYAKC	68,50	67,43	62,31	61,49	64,43	70,44	2,16	75,94	127,12
PAPIL	63,85	61,74	65,80	71,83	116,12	42,26	-3,56	49,14	31,06
PEKGY	4,27	4,19	4,20	4,30	10,51	51,36	-0,01	38,95	44,52
PETKM	18,36	18,01	18,24	19,65	21,64	47,52	-0,37	65,11	66,61
PGSUS	227,30	223,66	232,68	235,25	211,76	45,37	-2,37	19,89	-58,20
REEDR	15,00	14,49	17,37	21,01	37,21	33,13	-2,10	24,38	-27,02
RGYAS	120,10	116,80	109,35	108,09	0,00	74,71	3,38	72,24	142,41
SAHOL	89,40	87,90	84,82	88,53	89,64	55,84	0,53	79,74	116,98
SASA	4,27	4,08	3,89	4,01	4,95	65,75	0,03	72,62	173,34
SISE	40,54	40,29	40,03	40,18	45,96	52,20	0,16	59,85	43,11
SKBNK	4,60	4,26	4,17	4,19	3,99	68,91	0,05	73,32	268,36
SMRTG	40,48	38,92	38,81	38,09	50,03	58,39	0,40	49,72	120,11
SOKM	40,58	39,64	39,93	42,33	55,35	49,22	-0,72	71,80	36,06
TABGD	146,20	143,80	138,86	139,10	156,43	57,74	2,02	53,31	101,28
TAVHL	274,50	269,30	246,68	240,34	226,30	73,04	10,33	84,15	114,79
TCELL	93,05	93,92	90,86	89,97	88,06	53,93	1,38	52,13	2,99
THYAO	294,00	284,10	281,40	279,64	293,86	59,46	2,82	54,39	118,13
TKFEN	77,55	79,88	76,77	66,97	54,45	56,48	3,58	36,99	-12,75
TMSN	115,10	112,42	115,90	118,70	134,24	49,34	-1,44	59,53	10,59
TOASO	204,70	201,92	193,88	199,32	252,27	57,26	1,48	75,97	116,40
TSKB	12,50	12,43	12,24	11,81	10,85	58,06	0,20	71,34	61,77
TTKOM	46,70	46,18	46,21	47,27	43,57	52,12	-0,23	79,51	97,10
TTRAK	765,00	752,90	732,68	707,59	794,20	60,92	16,52	46,57	79,70
TUKAS	6,71	6,60	6,64	6,72	7,80	52,30	-0,04	74,05	97,85
TUPRS	147,70	145,66	145,64	148,97	154,70	52,48	-0,37	62,26	81,47
TURSG	13,15	12,59	12,89	12,51	13,72	58,01	0,03	37,66	59,39
ULKER	108,80	104,90	113,38	125,46	133,57	42,40	-5,94	48,64	3,84
VAKBN	23,62	24,50	22,32	22,26	19,80	55,27	0,85	66,44	30,03
VESBE	16,90	16,86	17,11	17,33	19,30	45,56	-0,13	41,51	-49,49
VESTL	62,20	60,07	58,77	60,52	75,48	57,68	0,29	62,45	144,06
YEOTK	214,00	208,34	197,51	176,73	196,86	65,89	10,26	47,87	69,21
YKBNK	29,58	28,49	26,05	26,89	28,63	67,83	0,77	82,57	131,43
ZOREN	4,29	4,23	4,21	4,18	5,15	54,34	0,02	62,64	68,35

RSI Nasıl Yorumlanır?

- 0 ile 100 arasında yer alan değerde 70 seviyesi üzeri aşırı alım bölgesi 30 seviyesi altı ise aşırı satım bölgesi olarak görülür. Eğer fiyat 70 seviyesini aşmış ve kritik bölge olan 80-100 aralığına doğru ilerlemişse RSI fiyatın çok yükseldiğini ve en kısa zamanda bir düzeltme olacağını yani fiyatın gerileyeceğini söyler. Diğer taraftan fiyat 30 seviyesini aşmış ve 20-0 aralığına doğru ilerlemişse burada sinyal fiyatta trendin değişeceği yönündedir.

MACD Nasıl Yorumlanır?

- Hareketli ortalama çeşitlerinden olan üssel ortalamadır. Kısa vade olarak 12 gün, uzun vade olarak 26 gün kullanılır. 0 bölgesi üzerindeki hareket devam ediyorsa bu yükseliş trendinin süreceği, 0 bölgesi altındaki hareket devam ediyorsa bu düşüş trendinin süreceği anlamına gelir.

Stochastic Nasıl Yorumlanır?

- Stochastic indikatöründe grafik üzerinde 0-100 arası bant aralığı kullanılır ve bu aralıktan 80-100 aralığı aşırı alım, 20-0 aralığı ise aşırı satım bölgesidir.

CCI Nasıl Yorumlanır?

- İndikatör referans değer aralığı olarak +100 ve -100 değerlerini almaktadır. Fiyatların bu iki seviye arasındaki hareketi olağan karşılanmakta, bu değerleri aşarsa alım-satım sinyali verdiği düşünülmektedir. Bu bölgelere yaklaşması trendin sona erdiği ve yön değiştirebileceği anlamındadır.0 çizgisi ise merkez olarak kabul edilir. +100 değerinin üzerine çıkan ortalama çizgisi ile fiyatların aşırı alım bölgesine ulaştığı artık bu seviyelerden alış yapılmaması yani satışların gelebileceği şeklinde yorumlanır. -100 değerinin altında kalan çizgi ise, fiyatların aşırı satış bölgesinde olduğu bu seviyelerden satış yapılmaması, fiyatların tekrar yükseleceği yönünde yorumlanmaktadır.

İnfo Yatırım Menkul Değerler A.Ş.
Barbaros Mah., İhlamur Blv., N3, Ağaoğlu My Newwork, Ataşehir/İstanbul
Mersis No:0478003678700011, Tel: 444 46 36 Web: www.infoyatirim.com
arastirma@infoyatirim.com.tr

Çekince: Bu raporda yer alan her türlü bilgi, değerlendirme, yorum, istatistiki şekil ve bilgiler hazırlandığı tarih itibarı ile mevcut piyasa koşulları ve güvenilirliğine inanılan kaynaklardan elde edilerek derlenmiştir ve İnfo Yatırım Menkul Değerler A.Ş. tarafından genel bilgilendirme amacı ile hazırlanmıştır. Sunulan bilgilerin doğruluğu ve bunların yatırım kararlarına uygunluğu tarafımızca garanti edilmemektedir. Bu bilgiler belli bir getirinin sağlanmasına yönelik olarak verilmemekte olup alım satım kararını destekleyebilecek yeterli bilgiler burada bulunmayabilir. Burada yer alan yorum ve tavsiyeler, yorum ve tavsiyede bulunanların kişisel görüşlerine dayanmaktadır. Herhangi bir yatırım aracının alım-satım önerisi ya da getiri vaadi olarak yorumlanmamalıdır. Bu görüşler mali durumunuz ile risk ve getiri tercihlerinize uygun olmayabilir. Sadece burada yer alan bilgilere dayanarak yatırım kararı verilmesi beklentilerinize uygun sonuçlar doğurmayabilir. Bu nedenle bu sayfalarda yer alan bilgilerdeki hatalardan, eksikliklerden ya da bu bilgilere dayanılarak yapılan işlemlerden, yorum ve bilgilerin kullanılmasından doğacak her türlü maddi/manevi zararlardan ve her ne şekilde olursa olsun üçüncü kişilerin uğrayabileceği her türlü doğrudan ve/veya dolaylı zararlardan dolayı İnfo Yatırım Menkul Değerler A.Ş. ile bağlı kuruluşları, çalışanları, yöneticileri ve ortakları sorumlu tutulamaz. Burada yer alan yatırım bilgi, yorum ve tavsiyeleri yatırım danışmanlığı kapsamında değildir.

İnfo Yatırım Menkul Değerler Anonim Şirketi'nde hesap açmak istiyorsanız lütfen [buraya tıklayın](#).
İnfo Yatırım Menkul Değerler A.Ş. tarafından adresinize gönderilen iletileri almak istemiyorsanız [Üyelikten Ayrıl'a Tıklayınız](#).

Bu mesaj size [KREA.Dijital](#) aracılığı ile gönderilmiştir.