

Ne Oldu?

- Cumhurbaşkanı Yardımcısı Yılmaz: Suudilerin sahibi olduğu bir şirket, enerji ve diğer sektörlerde Türkiye'ye 5 milyar dolarlık yatırım yapmak istediğinden bahsetti.
- Yılmaz: Spekülatif bir hadise yoksa kurun fiyatını esas olarak piyasa belirler. Dolayısıyla bu anlamda bir müdahaleciliğimiz söz konusu değil.
- Hazine ve Maliye Bakanı Şimşek: Kendisine banka kartı ya da kredi kartı ile ödeme imkanı sunulmayan ya da yüksek tutarlı fark istenen vatandaşların bunu Gelir İdaremise ihbar etmesi durumunda, denetim yapılarak gerekli cezai işlemler uygulanıyor.
- TCMB analizine göre 2024 yılında konkordato talep eden ve geçici mühlet verilen firmalar toplam nakdi ticari kredi bakiyesinin %0,38'ini, toplam istihdamın %0,07'sini, toplam satışların %0,16'sını ve toplam yurt dışı satışların %0,18'ini oluşturuyor.
- ABD Başkanı Biden, Nippon Steel'in U.S. Steel için yaptığı 14,9 milyar dolarlık teklife olan muhalefetinin, yönetiminin önerilen devralmaya ilişkin ulusal güvenlik incelemesini uzatma kararına rağmen değişmediğini söyledi.
- St. Louis Fed Başkanı Musalem: Fed'in faiz oranlarını kademeli olarak düşürmesi gerek.
- İran Cumhurbaşkanı Pezeşkiyan: Heniyye suikastına İran'ın yanıt vermemesi karşılığında ateşkes sözü veren ABD ve Avrupa ülkelerinin liderlerinin iddiaları tamamen yalandı
- Çin, 5,3 trilyon dolara kadar mortgage için borçlanma maliyetlerini düşürmeye yönelik adımlar attı.
- WSJ'nin haberine göre Apple, yaklaşık 6,5 milyar dolar toplaması beklenen bir OpenAI finansman turuna katılmak için görüşmelerden ayrıldı.
- Japonya'nın yeni Başbakanı Ishida gevşek para politikası çağrısında bulundu.

Ne Olacak?

- Fed Başkanı Powell'ın bugün konuşma yapması bekleniyor.
- ECB Başkanı Lagarde'nin bugün konuşma yapması bekleniyor.
- İngiltere'de bugün GSYH verileri açıklanacak.
- Almanya'da bugün öncü enflasyon verileri açıklanacak.
- 1 Ekim'de başkan yardımcılar Vance ve Walz münazarası gerçekleşecek.
- 2 Ekim'de ABD'de ADP Tarım Dışı İstihdam verisi açıklanacak.
- Türkiye'de 3 Ekim'de enflasyon verileri açıklanacak.
- 4 Ekim'de ABD'de Tarım Dışı İstihdam verisi açıklanacak.
- Borsa İstanbul'un bu sabah yatay açılış yapmasını bekliyoruz.

BİST100 endeksinde yatay başlangıç gerçekleşmesini bekliyoruz.

BİST100 endeksi geçtiğimiz haftayı 123 puan azalış, %1,24 oranında düşüşle 9.777 seviyesinden tamamladı. Volatilitesi yüksek haftada haber akışları pozitif yönde endekse katkı sağlarken, T2 bakiye düzenlemelerinin etkisi ise baskıyı beraberinde getirdi. Haftanın son işlem gününde ise endeks 51 puan geri çekilse de, BİMAS'ın finansallarının baskılı gelmesinin etkileri fiyatlara yansdı. BİMAS hariç endeks son işlem günün yatay tamamladı da diyebiliriz.

Jeopolitik gerginlikler artarak devam ediyor. İsrail ordusunun Lübnan'da düzenlediği hava saldırısında, ülkedeki önemli Sünni gruplardan Cemaati İslamiyye'nin yöneticilerinden Dahruc'un öldüğü açıklandı. Lübnan kaynaklarına göre, Hizbullah'ın kullandığı iletişim cihazlarının patlatıldığı 17 Eylül'den beri toplam

BİST ENDEKSLERİ

| Endeksler | Kapanış | Değişim (%) | | | |
|-----------|----------|-------------|----------|-------|--------------------|
| | | Günlük | Haftalık | Aylık | Yılbaşı İtibariyle |
| XU100 | 9.777 | -0,53 | -1,24 | -0,57 | 30,89 |
| XU030 | 10.888 | -0,80 | -0,67 | 0,41 | 35,74 |
| XBANK | 14.564 | -0,41 | 4,10 | 6,18 | 67,07 |
| XUSIN | 12.920 | -0,41 | -2,48 | -2,92 | 12,03 |
| X30YVADE | 11.265,5 | -0,25 | -1,01 | -2,06 | 25,98 |

DÜNYA ENDEKSLERİ

| Endeksler | Kapanış | Değişim (%) | | | |
|-----------|---------|-------------|----------|-------|--------------------|
| | | Günlük | Haftalık | Aylık | Yılbaşı İtibariyle |
| Dow Jones | 42.175 | 0,62 | 0,27 | 1,47 | 11,90 |
| S&P500 | 5.758 | 0,16 | 0,97 | 1,97 | 20,53 |
| Nasdaq | 20.077 | -0,19 | 1,44 | 2,57 | 19,32 |
| Dax | 19.477 | 1,24 | 4,04 | 3,02 | 16,27 |
| FTSE100 | 8.322 | 0,44 | 1,11 | -0,66 | 7,61 |
| Nikkei | 39.830 | 2,32 | 5,58 | 3,06 | 19,02 |
| Shanghai | 3.088 | 2,89 | 12,81 | 8,63 | 3,78 |

YÜKSELEN / DÜŞEN PAYLAR

| YÜKSELEN | | | DÜŞEN | | |
|----------|----------|-------------|-------|---------|-------------|
| Pay | Kapanış | Değişim (%) | Pay | Kapanış | Değişim (%) |
| AGROT | 15,06 | 5,02 | BIMAS | 498,00 | -7,52 |
| KONTR | 43,90 | 4,62 | TKFEN | 54,85 | -4,61 |
| KONYA | 6775,00 | 4,39 | VAKBN | 22,34 | -3,54 |
| EGEEN | 10967,50 | 4,35 | AKSA | 9,22 | -3,15 |
| DOHOL | 15,29 | 4,01 | KTLEV | 51,20 | -2,85 |
| ENJSA | 60,30 | 3,97 | MGROS | 463,00 | -2,83 |
| SOKM | 48,36 | 3,64 | TTKOM | 50,90 | -2,58 |
| OYAKC | 65,15 | 3,17 | HALKB | 16,80 | -2,33 |
| AKFYE | 19,17 | 2,79 | BINHO | 374,00 | -2,22 |
| EREGL | 52,60 | 2,73 | TSKB | 11,81 | -1,83 |

GÜNLÜK İŞLEM HACİMİ

| Pay | Kapanış | Milyon TL | Pay | Kapanış | Milyon TL |
|-------|---------|-----------|-------|---------|-----------|
| EREGL | 52,60 | 5.828,8 | AKBNK | 63,55 | 3.157,9 |
| THYAO | 292,25 | 5.799,2 | YKBNK | 30,80 | 2.966,7 |
| BIMAS | 498,00 | 5.267,5 | EKGYO | 12,22 | 2.112,7 |
| TUPRS | 158,60 | 3.416,3 | KCHOL | 187,20 | 2.089,5 |
| ISCTR | 14,14 | 3.219,1 | GARAN | 123,00 | 2.051,1 |

PAYLARIN ENDEKSE ETKİSİ

| POZİTİF | | | NEGATİF | | |
|---------|------|-------------|---------|--------|-------------|
| Pay | Puan | Değişim (%) | Pay | Puan | Değişim (%) |
| EREGL | 8,81 | 2,73 | BIMAS | -49,73 | -7,52 |
| SISE | 5,49 | 2,35 | MGROS | -4,41 | -2,83 |
| SAHOL | 4,94 | 1,25 | YKBNK | -3,80 | -1,03 |
| AKBNK | 4,47 | 0,71 | ISCTR | -2,53 | -0,63 |
| TAVHL | 3,84 | 2,42 | TTKOM | -2,18 | -2,58 |

PARİTE ve EMTİALAR

| Parite ve Emtia | Kapanış | Değişim (%) | | | |
|-----------------|---------|-------------|----------|-------|--------------------|
| | | Günlük | Haftalık | Aylık | Yılbaşı İtibariyle |
| Dolar/TL | 34,16 | 0,02 | 0,11 | 0,23 | 15,90 |
| Euro/TL | 38,19 | -0,20 | 0,09 | 1,45 | 16,63 |
| Euro/Dolar | 1,12 | -0,06 | 0,06 | 1,11 | 1,17 |
| Sterlin/Dolar | 1,34 | 1,34 | 0,65 | 2,13 | 5,27 |
| Brent | 71,04 | 0,18 | -4,05 | -7,65 | -7,58 |
| Ons Altın | 2.650 | -0,85 | 1,05 | 5,85 | 28,44 |

FAİZLER

| Tahviller | Kapanış | Değişim (%) | | | |
|-----------|---------|-------------|----------|-------|--------------------|
| | | Günlük | Haftalık | Aylık | Yılbaşı İtibariyle |
| TR 2Y | 39,89 | 0,18 | -0,32 | -5,25 | 0,53 |
| TR 10Y | 28,45 | -0,63 | 0,07 | -0,25 | 6,36 |
| US 2Y | 3,61 | -0,8 | 0,70 | -8,12 | -15,19 |
| US 10Y | 3,77 | -0,84 | 1,05 | -3,71 | -2,91 |
| GER 10Y | 2,15 | -1,79 | -3,42 | -6,17 | 6,77 |
| FR 10Y | 2,91 | -2,22 | -2,18 | -2,97 | 14,66 |

YABANCI TAKASI

| YABANCI TAKASI | | | | | |
|----------------|--|--|--|--|--|
|----------------|--|--|--|--|--|

1.127 kişi öldü.

Fed'in faiz indirim döngüsünün başlaması algısı, resesyondan uzaklaşma beklentileri ve jeopolitik gerginlikler ile kıymetli madenlere olan talebin artmasına yol açarken, jeopolitik gerginlikler de güvenli limanlara geçişleri hızlandırdı. Bu süreçte ise ons altın rekor üstüne rekor kırmaya devam ediyor.

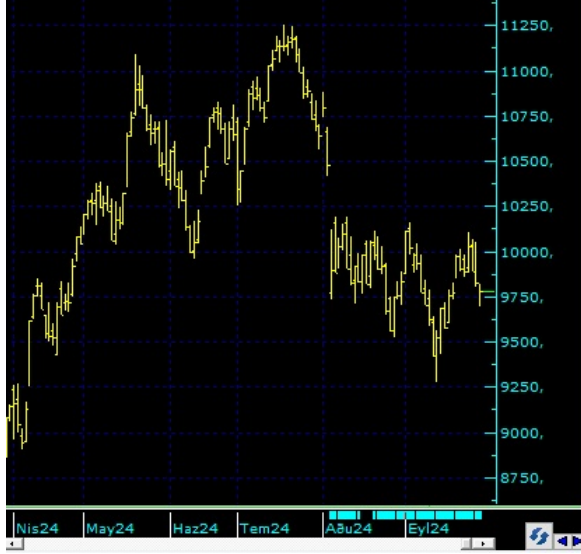

| | Son | Değişim (%) | | | |
|----------------|-------|-------------|----------|-------|--------------------|
| | | Günlük | Haftalık | Aylık | Yılbaşı İtibariyle |
| Yabancı Takası | 38,19 | -0,24 | -0,24 | -3,88 | 0,47 |

| | Son | Değişim (%) | | | |
|---------------|--------|-------------|----------|-------|--------------------|
| | | Günlük | Haftalık | Aylık | Yılbaşı İtibariyle |
| DOLAR ENDEKSİ | | | | | |
| DXY | 100,42 | 0,00 | 0,00 | -1,29 | -0,90 |

VIOP Analizi

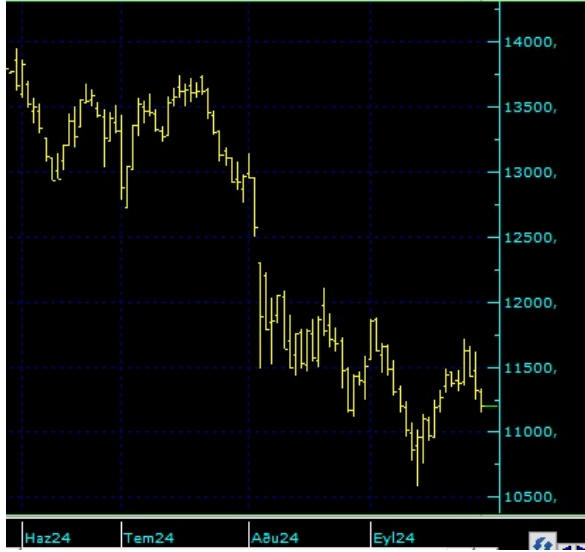

VIOP 30 Endeks kontratında yatay açılış bekliyoruz.

VIOP 30 Endeks yakın vade kontratı, önceki işlem günü 11.152 - 11.332 fiyat aralığında işlem görerek günü 11.258 uzlaşma fiyatından tamamladı. Kontrattaki açık pozisyon 18.741 **artışla 454.721** adet kontrat olarak gerçekleşti.

VIOP 30 Endeks kontratında 60 dakikalık HO'nun geçtiği 11.358 seviyesinin **yakınında** hareket etmemiz kısa vadede **yükseliş** eğilimini artırırken, **11.500** seviyesini kısa vadeli **direnç** haline getirebilir. Yukarı yönde kısa vadeli yükselişin devam edebilmesi için 11.500 direnç seviyesinin kırılması gerekmektedir. Kısa vadede yukarı yönde 11.500 ve 11.700 seviyesi önemli bir direnç olarak karşımıza çıkarken, aşağı yönde ise 11.100 ve 10.700 seviyesi önemli bir destek noktası olarak takip edilecektir.

Şirket Haberleri

• 1 Ekim İtibariyle Endeks Değişiklikleri

| BİST - 100 | | | BİST - 50 | | | BİST - 30 | | |
|--------------|-----------------|-----------|--------------|-----------------|-----------|--------------|-----------------|-----------|
| Alınacak Pay | Çıkarılacak Pay | Yedek Pay | Alınacak Pay | Çıkarılacak Pay | Yedek Pay | Alınacak Pay | Çıkarılacak Pay | Yedek Pay |
| ADEL | BFREN | CVKMD | CCOLA | CWENE | KOZAA | MGROS | BRSAN | MIATK |
| ALTNY | ECZYT | ENRTA | KCAER | EUPWR | MAVI | TTKOM | GUBRF | AEFES |
| ANSGR | EUREN | ANHYT | REEDR | GESAN | BERA | ULKER | OYAKC | TAVHL |
| BJKAS | ISGYO | | VAKBN | SMRTG | | | | |
| CLEBI | IZENR | | | | | | | |
| FENER | KAYSE | | | | | | | |
| KARSN | QUAGR | | | | | | | |
| MPARK | SDTTR | | | | | | | |

PAPIL TKNSA

RGYAS YYLGD

• 1 Ekim – 31 Aralık Pazar Değişiklikleri

| Pay | Yeni Pazar | Eski Pazar |
|-------|------------|------------|
| AKENR | Z | N |
| ALKA | Z | N |
| ARTMS | Z | N |
| AVTUR | N | T |
| BANVT | Z | N |
| BJKAS | Z | N |
| DAGHL | N | T |
| ENSRI | Z | N |
| ESEN | Z | N |
| EUHOL | N | T |
| FORMT | Z | N |
| GARFA | N | T |
| IHAAS | N | Z |
| ISSEN | N | Z |
| KRSTL | Z | N |
| KTSKR | N | Z |
| LINK | Z | N |
| LKMNH | Z | N |
| MAKIM | Z | N |
| MNDRS | Z | N |
| ONRYT | Z | N |
| SELGD | N | T |
| TRILC | Z | N |
| UFUK | N | T |
| UNLU | Z | N |
| VANGD | T | N |

Z: Yıldız Pazar

N: Ana Pazar

T: Alt Pazar

- **Beyaz Eşya Sektörü:** Ağustos ayında aylık yurt içi satışlar %21, üretim %13,1, ihracat %2,3 azaldı.
- **ALMAD** – Mehmed Nureddin Çevik'in şirket sermayesinin %10,7'sine karşılık gelen 28.875.000 adet payının pay başına 6 TL'den TSP'de 6 alıcıya satılması için Borsa'ya başvuru yapıldığı açıklandı.
- **ALMAD** – Mehmed Nureddin Çevik tarafından 28.875.000 adet payın Borsa'da işlem görebilmesi için MKK'ya kaydedişirme başvurusu yapıldı.
- **AKYHO** – Şirket bağlı ortaklıkları Günpak Enerji, Milya Endüstri ve Nanox Kimyasal'ın sermaye artırımlarının tescil edildiği açıklandı.
- **BINBN.HE** – Şirket paylarının halka arzı kapsamında talepler 3 – 4 Ekim'de Borsa'da Satış yöntemiyle toplanacak.
- **BEYAZ** – 122 gün vadeli 15 milyon TL tutarında bono ihraç edildi.
- **BORSK** – Şirketin etil alkol yatırımı yapacağı açıklandı.
- **BURCE** – Şirketin Bursa'daki gayrimenkulünün banka ipotekinin kaldırıldığı açıklandı.
- **CEMAS** – Şirketin FROTO'nun tedarikçilerine verdiği Q1 üretim kalite belgesini almaya hak kazandığı açıklandı.

- **CWENE** – Şirketin 10,5 milyon dolar tutarında iş sözleşmesi imzaladığı açıklandı.
- **CELHA** – Malatya'daki 229.650 m²'lik susuz tarım arazilerinin 35,1 milyon TL'ye satıldığı açıklandı.
- **CVKMD** – Şirketin Çanakkale ve Balıkesir'deki ruhsat sahalarının uzatılması kapsamında yapılan başvurunun uygun bulunduğu açıklandı.
- **DARDL** – 175 gün vadeli 110 milyon TL tutarında bono ihraç edildi.
- **DERHL** – Sermaye artırımından elde edilen fonun 200 milyon TL'sinin finansal borç ödemelerinde, 200 milyon TL'sinin ise işletme sermayesinde kullanıldığı açıklandı.
- **EKGYO** – İstanbul Fikirtepe Kentsel Tasarım Projesi 3419/1 Parsel İnşaatı İş'i'nin Kesin Kabul Tutanağının onaylandığı açıklandı.
- **ESCAR** – Şirketin Mitsubishi Electric Turkey ile uzun dönem araç kiralama hizmet sözleşmesi imzaladığı, sözleşme ile 125,7 milyon TL'lik araç yatırımı yapılacağı açıklandı.
- **GLCVY** – Şirketin AKBNK'ın gerçekleştirdiği tahsili gecikmiş alacak satışında satışa çıkarılan 683,4 milyon TL büyüklüğündeki portföyün ihalesini kazanması sonrasında devir ve temlik işlemlerinin tamamlandığı açıklandı.
- **GLRYH** – Şirket bağlı ortaklıkları İCG Finansal ve PRDGS'nin Velar Makine arasında ortaklığa katılım ve pay sahipleri sözleşmesi imzalandığı Velar Makine'nin sermaye artırımına İCG Finansal ve PRDGS'nin katılmasına karar verildiği açıklandı.
- **GSDHO** – GSD Varlık Yönetim tarafından Fibabank'ın satışa çıkarılan portföy ihalesine katılım sağlaması sonrasında, ihaleyi kazandığı ve devir işlemlerinin gerçekleştiği açıklandı.
- **HKTM** – Şirketin Manisa OSB'de yapılması planlanan yeni üretim yatırımının Balıkesir OSB'ye yapılmasına karar verilirken, Balıkesir OSB Yönetim Kurulu ile arsa tahsis sözleşmesi imzalandığı açıklandı.
- **HKTM** – Şirketin grup şirketi Toplam Enerji'nin 1,9 milyon dolarlık iş aldığı açıklandı.
- **KTLEV** – Şirketin Kütahya şubesinin 2 Ekim'de açılacağı, toplam şube sayısının 76'ya yükseleceği açıklandı.
- **KUYAS** – Şirketin Borsakule – 1 projesinde Ocak – Eylül döneminde 252,4 milyon TL'lik satış gerçekleştiği, projedeki satış hedefinin 1,3 milyar TL olduğu açıklandı.
- **KMPUR** – Şirket kayıtlı sermaye tavanının 550 milyon TL'den 10 milyar TL'ye yükseltilmesi kapsamında SPK'ya başvuru yapıldığı açıklandı.
- **KLMSN** – Metalfrio West Africa Limited unvanlı şirketin tasfiye edildiği açıklandı.
- **KLMSN** – Şirketin Özbekistan'da Artel Electronics Manufacturing ile işbirliği anlaşması imzaladığı ve Özbekistan'da şirketin %100 pay sahibi olacağı bir şirket kurulmasına karar verildiği açıklandı.
- **OBAMS** – Medyada yer alan şirketin Hendek fabrikasının Mısır'a taşınması ya da Mısır'a yeni bir tesis kurulması haberlerinin gerçeği yansıtmadığı açıklandı.
- **OBAMS** – Şirketin 2024 yılında dört uluslararası fuara katılacağı açıklandı.
- **OYAKC** – JCR Avrasya tarafından şirketin Uzun Vadeli Ulusal Kurum Kredi Rating Notunun AAA, Uzun Vadeli Uluslararası Yabancı/Yerel Para Kurum Kredi Rating notlarının BBB- olarak yukarı yönlü revize edildiği açıklandı.
- **OZKGY** – Şirket tarafından Antalya Kemer'deki 132.269 m²'lik turizm tesisinin 2071 yılına kadar 625,4 milyon TL'ye satın alınmasına karar verildiği açıklandı.
- **PEHOL** – Şirket kayıtlı sermaye tavanının 700 milyon TL'den 4,9 milyar TL'ye yükseltilmesi kararı Genel Kurul'da da onaylandı.
- **PCILT** – Pay geri alım programının başlatılmasına, 5.917.500 adet paya karşılık 45 milyon TL kaynak ayrılmasına karar verildiği açıklandı.
- **PEKGY** – Şirket kayıtlı sermaye tavanının 1,8 milyar TL'den 15 milyar TL'ye yükseltilmesi Genel Kurul'da da onaylandı.
- **PRKME** – Şirket bağlı ortaklığı Konya İlgin'in 2013'te 49 yıl süreli elektrik üretim lisansının EPDK kararı ile iptaline ilişkin devam eden davada Ankara Bölge İdare Mahkemesi, Konya İlgin'in yürütmenin durdurulması isteminin kesin olarak reddine karar verdiğinin açıklanması sonrasında, istinaf yoluna gidildiği, istinaf başvurusunun reddedilerek temyiz yoluna başvurulacağı açıklandı.
- **TARKM** – Yönetici Sorumluluk Sigortası'nın bir yıl süreyle yenilendiği açıklandı.
- **TEZOL** – Şirket bağlı ortaklığı TZE Global tarafından Papers Unlimited aleyhine açılan davanın şirket lehine sonuçlandığı ve şirketin 950.000 dolarlık tazminat hakkı elde ettiği açıklandı.
- **TUCLK** – VBTS kapsamında şirket paylarına 28 Ekim'e kadar kredili işlem yasağı getirildi.
- **VESBE** – 3 milyar TL'ye kadar borçlanma aracı ihraç edilmesine karar verildi.
- **YKBNK** – Yurt dışında 91 gün vadeli 100 milyon dolar tutarında borçlanma aracı ihraç edildi.

- **ASGYO** – Abdulkadir Konukoğlu tarafından 11,41 – 11,50 TL fiyat aralığından 260.149 adet pay alınırken, şirket sermayesindeki payı %50,02'ye yükseldi.
- **BAYRK** – Pardus Portföy tarafından 2.305.742 adet pay satılırken, şirket sermayesindeki payı %2,84'e geriledi.
- **BIMAS** – Musa Topbaş tarafından 508,34 TL fiyattan 23.450 adet pay alınırken, şirket sermayesindeki payı %0,13'e yükseldi.
- **BSOKE** – İstanbul Portföy tarafından 8.489.053 adet alış ve 7.049.861 adet satış yapılırken, şirket sermayesindeki payı %9,36'ya yükseldi.
- **BTCIM** – İstanbul Portföy tarafından 549.500 adet alış ve 2.008.000 adet satış yapılırken, şirket sermayesindeki payı %24,85'e geriledi.
- **DESA** – Adesa Mağazacılık tarafından 20,80 – 21,00 TL fiyat aralığından 30.000 adet pay alınırken, şirket sermayesindeki payı %1,19'a yükseldi.
- **EBEBK** – Yönetim Kurulu Başkanı Musa Topbaş 43,79 TL fiyattan 119.184 adet pay alınırken, şirket sermayesindeki payı %16,04'e yükseldi.
- **EUKYO** – Nejdet Kuy tarafından 100.270 adet pay alınırken, şirket sermayesindeki payı %5,39'a yükseldi.
- **FRIGO** – Şirket paylarının geri alınması kapsamında 500.000 adet pay 7,20 – 7,38 TL fiyat aralığından geri alındı.
- **KRVGD** – Şirket paylarının geri alınması kapsamında 225.000 adet pay 2,23 – 2,24 TL fiyat aralığından geri alındı.
- **LKMNH** – Şirket paylarının geri alınması kapsamında 34.387 adet pay 17,53 TL fiyattan geri alındı.
- **MHRGY** – Şirket paylarının geri alınması kapsamında 1.100.000 adet pay 4,81 – 4,84 TL fiyat aralığından geri alındı.
- **OBAMS** – Şirket paylarının geri alınması kapsamında 610.000 adet pay 31,94 – 32,90 TL fiyat aralığından geri alındı.
- **TATGD** – Memişoğlu Tarım tarafından 23,28 – 24,10 TL fiyat aralığından 355.000 adet pay alınırken, şirket sermayesindeki payı %49,30'a yükseldi.
- **TKFEN** – Şirket paylarının geri alınması kapsamında 32.500 adet pay 53,85 – 54,95 TL fiyat aralığından geri alındı.
- **VERUS** – Şirket paylarının geri alınması kapsamında 1.239 adet pay 305,50 – 307,50 fiyat aralığından geri alındı.
- **VERTU & VERUS** – VERUS tarafından 41,80 TL fiyattan 25.352 adet VERTU payı alınırken, VERUS'un VERTU'daki payı %62,88'e yükseldi.



Sermaye Artırım Haberleri

- **DURDO** – Şirket sermayesinin 100 milyon TL'den %400 oranında bedelsiz olarak 400 milyon TL artışla 500 milyon TL'ye yükseltilmesi kapsamında SPK'ya başvuru yapıldı.
- **EYGYO** – Şirket sermayesinin 200 milyon TL'den %250 oranında bedelsiz olarak 500 milyon TL artışla 700 milyon TL'ye yükseltilmesine karar verildi.
- **GEREL** – Şirket sermayesi bugün 80 milyon TL'den %200 oranında bedelsiz olarak 160 milyon TL artışla 240 milyon TL'ye yükseltilecek olup, düzeltilmiş pay fiyatı 10,9467 TL'ye denk gelmekte.



Nakit Temettü Haberleri

| Şirket | Brüt (TL) | Net (TL) | Temettü Verimi | Dağıtım Tarihi | Kapanış | Temettü Düşülmüş Baz Fiyat |
|--------|-----------|----------|----------------|----------------|---------|----------------------------|
| AYEN | 0,6136 | 0,5522 | 1,99% | 30.09.2024 | 30,76 | 30,15 |
| BUCIM | 0,0667 | 0,0600 | 0,89% | 30.09.2024 | 7,48 | 7,41 |
| EYGYO | 0,0594 | 0,0594 | 0,77% | 30.09.2024 | 7,72 | 7,66 |
| ESCAR | 1,1500 | 1,0350 | 0,33% | 01.10.2024 | | |
| SOKM | 0,8428 | 0,7585 | 1,74% | 01.10.2024 | | |



Genel Kurul Haberleri

Bugün Genel Kurulu Olan Şirket: OTTO, SOKE



2024/06 Dönemi Bilançosu Açıklanan Şirketler

| Milyon TL | Net Satışlar | | | FAVÖK | | | Net Kar | | | | | | | |
|-----------|--------------|---------|---------|--------|--------|---------|---------|---------|----------|-----------------------------|-----------------------------|--------|--------|-----------------------------|
| | 1Y2023 | 1Y2024 | Değişim | 1Y2023 | 1Y2024 | Değişim | 2Ç2023 | 1Ç2024 | 2Ç2024 | 2Ç2024 / 2Ç2023 Değişim (%) | 2Ç2024 / 1Ç2024 Değişim (%) | 1Y2023 | 1Y2024 | 1Y2024 / 1Y2023 Değişim (%) |
| AGROT | 326,3 | 1.786,4 | 447,5% | 143,2 | 40,0 | -72,1% | 182,3 | 1.327,0 | -1.371,2 | a.d | a.d | 156,5 | -44,2 | a.d |
| AGYO | 113,5 | 121,4 | 7,0% | 28,0 | 24,8 | -11,5% | 12,8 | 7,5 | 13,9 | 8,7% | 85,2% | 11,9 | 21,4 | 80,5% |
| ALKIM | 2.530,7 | 2.146,3 | -15,2% | 441,4 | 244,3 | -44,6% | 110,5 | -132,3 | 80,9 | -26,8% | a.d | 9,2 | -51,3 | a.d |

| | | | | | | | | | | | | | | |
|-------|----------|----------|---------|---------|----------|--------|---------|--------|--------|----------|----------|--------|--------|---------|
| ANELE | 1.323,0 | 1.427,2 | 7,9% | 13,3 | 118,0 | 784,9% | -267,1 | -327,4 | 380,0 | a.d | a.d | -21,1 | 52,5 | a.d |
| AVGYO | 12,0 | 182,3 | 1425,4% | 8,6 | 29,1 | 237,6% | -1,5 | 18,1 | 24,9 | a.d | 37,7% | -7,6 | 42,9 | a.d |
| BALAT | 8,8 | 5,3 | -40,0% | -2,4 | -4,4 | 78,9% | - | - | - | #SAYI/0! | #SAYI/0! | 120,0 | 8,2 | -93,2% |
| BRMEN | 8,6 | 42,5 | 392,6% | -4,5 | -3,5 | -22,0% | -2,3 | -9,0 | -2,7 | 21,0% | -69,6% | -3,7 | -11,7 | 218,7% |
| BRKSN | 260,3 | 307,8 | 18,3% | 47,4 | 50,1 | 5,8% | 35,0 | 21,6 | 6,1 | -82,5% | -71,6% | 41,3 | 27,7 | -32,8% |
| BRLSM | 2.243,8 | 1.909,4 | -14,9% | 135,9 | 244,1 | 79,7% | 276,3 | 12,3 | 72,7 | -73,7% | 489,9% | 247,6 | 85,0 | -65,7% |
| BUCIM | 6.375,4 | 5.500,9 | -13,7% | 1.107,0 | 979,7 | -11,5% | 457,1 | 330,5 | -257,7 | a.d | a.d | 207,6 | 72,8 | -64,9% |
| CEOEM | 167,4 | 423,3 | 152,9% | 16,5 | 39,0 | 136,1% | 62,7 | -12,0 | 42,9 | -31,7% | a.d | 42,6 | 30,9 | -27,5% |
| DERHL | 992,0 | 1.178,2 | 18,8% | 107,6 | 103,3 | -4,0% | 10,0 | 13,2 | 37,4 | 276,0% | 183,7% | 38,9 | 50,6 | 30,3% |
| DEVA | 7.082,1 | 6.710,5 | -5,2% | 1.733,6 | 978,7 | -43,5% | 2.065,3 | -411,5 | 867,3 | -58,0% | a.d | 951,5 | 455,8 | -52,1% |
| EFORC | 3.082,6 | 2.311,0 | -25,0% | 425,5 | 207,2 | -51,3% | 215,0 | 70,1 | 82,2 | -61,8% | 17,3% | 290,3 | 152,3 | -47,5% |
| EGEEN | 2.540,8 | 2.136,3 | -15,9% | 648,9 | 435,8 | -32,8% | 541,8 | 238,4 | 212,9 | -60,7% | -10,7% | 689,9 | 451,4 | -34,6% |
| EKOS | 626,6 | 303,8 | -51,5% | 34,0 | -63,1 | a.d | 71,5 | -90,5 | -40,8 | a.d | -54,9% | -21,2 | -131,3 | 517,9% |
| EPLAS | 941,3 | 754,7 | -19,8% | 44,2 | -99,3 | a.d | 22,5 | -73,1 | -59,6 | a.d | -18,5% | 61,0 | -138,8 | a.d |
| ETILR | 115,7 | 323,0 | 179,1% | -5,4 | 33,6 | a.d | 25,5 | -11,7 | -2,7 | a.d | -76,9% | -3,3 | -14,4 | 331,7% |
| FADE | 263,9 | 217,8 | -17,5% | 32,9 | 81,5 | 147,8% | 75,2 | 9,8 | 51,5 | -31,5% | 427,4% | 215,5 | 61,3 | -71,6% |
| FORMT | 335,7 | 297,7 | -11,3% | 67,2 | 41,6 | -38,1% | 19,0 | -92,5 | 22,7 | 19,5% | a.d | -10,4 | -69,8 | 570,8% |
| FRIGO | 602,5 | 368,3 | -38,9% | 111,6 | 122,8 | 10,0% | -52,9 | -15,1 | 86,4 | a.d | a.d | -67,3 | 71,3 | a.d |
| GOLTS | 3.297,1 | 2.543,0 | -22,9% | 665,1 | 589,1 | -11,4% | 170,4 | 343,1 | 153,5 | -10,0% | -55,3% | 365,3 | 496,6 | 35,9% |
| HURGZ | 466,4 | 467,8 | 0,3% | -351,1 | -235,8 | -32,8% | -434,5 | -190,4 | -355,3 | -18,2% | 86,6% | -798,5 | -545,8 | -31,7% |
| IHLAS | 3.605,1 | 4.493,3 | 24,6% | -295,8 | -1.471,0 | 397,4% | 1.929,8 | -619,6 | -231,4 | a.d | -62,6% | 438,2 | -851,0 | a.d |
| KAPLM | 849,9 | 752,3 | -11,5% | 10,3 | 39,5 | 284,0% | -78,4 | -27,7 | -20,6 | -73,7% | -25,6% | -98,7 | -48,3 | -51,0% |
| KRSTL | 1.022,9 | 1.032,9 | 1,0% | 88,3 | 105,4 | 19,4% | 30,7 | 3,8 | 34,2 | 11,2% | 810,8% | 3,0 | 37,9 | 1152,5% |
| MZHL | 979,7 | 755,6 | -22,9% | 45,5 | -102,4 | a.d | 12,9 | -27,6 | -137,5 | a.d | 397,9% | 14,5 | -167,4 | a.d |
| NUHCM | 9.370,5 | 7.357,7 | -21,5% | 2.462,4 | 1.585,4 | -35,6% | 698,1 | 117,1 | 125,3 | -82,1% | 6,9% | 720,0 | 242,4 | -66,3% |
| OBASE | 222,6 | 334,1 | 50,1% | 10,6 | 35,9 | 239,5% | 6,5 | -8,0 | -19,6 | a.d | 144,2% | -29,8 | -27,7 | -7,0% |
| ONCSM | 160,7 | 158,3 | -1,5% | 8,8 | 14,7 | 66,9% | -22,9 | -39,0 | -14,8 | -35,4% | -62,1% | -32,7 | -53,7 | 64,5% |
| OZSUB | 1.010,9 | 1.178,9 | 16,6% | 229,7 | 117,3 | -48,9% | -10,4 | 7,6 | 18,3 | a.d | 141,2% | -62,3 | 25,9 | a.d |
| PAGYO | 223,0 | 275,3 | 23,5% | 179,0 | 224,2 | 25,3% | 135,0 | 163,5 | 149,1 | 10,5% | -8,8% | 193,5 | 312,6 | 61,6% |
| PLTUR | 1.647,7 | 1.758,5 | 6,7% | 349,2 | 241,2 | -30,9% | 42,1 | -59,8 | 183,2 | 335,0% | a.d | 11,5 | 123,3 | 971,5% |
| PRKAB | 7.930,6 | 6.504,6 | -18,0% | 170,1 | 128,6 | -24,4% | -242,0 | -93,4 | -274,9 | 13,6% | 194,4% | -276,3 | -368,3 | 33,3% |
| SARKY | 31.704,9 | 27.034,0 | -14,7% | 1.689,8 | 1.127,9 | -33,3% | 498,2 | 231,5 | 287,1 | -42,4% | 24,0% | 916,7 | 518,7 | -43,4% |
| SAYAS | 570,7 | 744,7 | 30,5% | 127,3 | 145,4 | 14,2% | 211,4 | 39,3 | 25,4 | -88,0% | -35,2% | 212,0 | 64,7 | -69,5% |
| SOKE | 3.500,7 | 2.239,9 | -36,0% | 290,7 | 126,5 | -56,5% | 3,7 | -111,1 | -49,2 | a.d | -55,7% | 65,8 | -160,3 | a.d |
| ULUUN | 24.790,2 | 24.980,6 | 0,8% | 722,9 | 786,6 | 8,8% | -318,2 | 64,1 | -49,4 | -84,5% | a.d | -652,9 | 14,7 | a.d |
| VAKKO | 5.498,5 | 6.072,6 | 10,4% | 1.111,1 | 983,7 | -11,5% | 635,0 | -50,1 | 540,5 | -14,9% | a.d | 768,4 | 490,3 | -36,2% |
| VBTYZ | 1.912,0 | 1.101,1 | -42,4% | 52,7 | 135,6 | 157,5% | 66,8 | 24,7 | 16,5 | -75,4% | -33,4% | 68,4 | 41,2 | -39,7% |
| YATAS | 8.372,9 | 7.272,8 | -13,1% | 998,3 | 675,6 | -32,3% | 15,9 | 78,1 | 13,5 | -15,1% | -82,8% | 549,6 | 91,6 | -83,3% |

| | Net Satışlar | | | FAVÖK | | | Net Kar | | |
|-----------|--------------|--------|----------|--------|--------|----------|---------|--------|----------|
| Milyon TL | 1Ç2024 | 2Ç2024 | Beklenti | 1Ç2024 | 2Ç2024 | Beklenti | 1Ç2024 | 2Ç2024 | Beklenti |

| | | | | | | | | | |
|-------|----------|-----------|---|--------|----------|---|---------|----------|---|
| AGROT | 1.215,1 | 571,31 | - | 69,3 | -29,3 | - | 1.327,0 | -1.371,2 | - |
| AGYO | 63,9 | 57,54 | - | 17,4 | 7,3 | - | 7,5 | 13,9 | - |
| ALKIM | 1.143,9 | 1.002,44 | - | 132,0 | 112,3 | - | -132,3 | 80,9 | - |
| ANELE | 932,6 | 494,55 | - | 74,8 | 43,2 | - | -327,4 | 380,0 | - |
| AVGYO | 143,4 | 38,96 | - | 18,6 | 10,5 | - | 18,1 | 24,9 | - |
| BALAT | - | 0,00 | - | - | 0,0 | - | - | - | - |
| BRMEN | 19,4 | 23,14 | - | -4,4 | 0,9 | - | -9,0 | -2,7 | - |
| BRKSN | 145,8 | 162,03 | - | 21,4 | 28,7 | - | 21,6 | 6,1 | - |
| BRLSM | 948,2 | 961,26 | - | 60,8 | 183,4 | - | 12,3 | 72,7 | - |
| BUCIM | 2.861,2 | 2.639,73 | - | 697,0 | 282,7 | - | 330,5 | -257,7 | - |
| CEOEM | 13,7 | 409,65 | - | -3,8 | 42,8 | - | -12,0 | 42,9 | - |
| DERHL | 527,6 | 650,55 | - | 68,3 | 35,0 | - | 13,2 | 37,4 | - |
| DEVA | 3.884,2 | 2.826,21 | - | 737,3 | 241,3 | - | -411,5 | 867,3 | - |
| EFORC | 1.074,9 | 1.236,06 | - | 118,0 | 89,2 | - | 70,1 | 82,2 | - |
| EGEEN | 1.115,7 | 1.020,56 | - | 205,3 | 230,5 | - | 238,4 | 212,9 | - |
| EKOS | 115,4 | 188,45 | - | -41,4 | -21,8 | - | -90,5 | -40,8 | - |
| EPLAS | 392,6 | 329,05 | - | -41,3 | -53,4 | - | -73,1 | -59,6 | - |
| ETILR | 202,7 | 120,34 | - | 10,1 | 23,5 | - | -11,7 | -2,7 | - |
| FADE | 68,3 | 149,41 | - | 17,8 | 63,7 | - | 9,8 | 51,5 | - |
| FORMT | 174,1 | 123,57 | - | 25,6 | 16,0 | - | -92,5 | 22,7 | - |
| FRIGO | 260,3 | 107,93 | - | 99,7 | 23,1 | - | -15,1 | 86,4 | - |
| GOLTS | 1.348,9 | 1.194,08 | - | 316,1 | 273,0 | - | 343,1 | 153,5 | - |
| HURGZ | 239,9 | 227,89 | - | -126,2 | -109,6 | - | -190,4 | -355,3 | - |
| IHLAS | 2.622,1 | 1.871,12 | - | -265,4 | -1.205,6 | - | -619,6 | -231,4 | - |
| KAPLM | 342,1 | 410,23 | - | -6,8 | 46,3 | - | -27,7 | -20,6 | - |
| KRSTL | 473,8 | 559,14 | - | 39,9 | 65,5 | - | 3,8 | 34,2 | - |
| MZHL | 392,8 | 329,72 | - | -43,1 | -54,5 | - | -27,6 | -137,5 | - |
| NUHCM | 3.848,2 | 3.509,50 | - | 427,0 | 1.158,3 | - | 117,1 | 125,3 | - |
| OBASE | 204,3 | 129,86 | - | 28,8 | 7,1 | - | -8,0 | -19,6 | - |
| ONCSM | 75,9 | 82,39 | - | -10,4 | 25,1 | - | -39,0 | -14,8 | - |
| OZSUB | 606,6 | 572,30 | - | 89,6 | 27,7 | - | 7,6 | 18,3 | - |
| PAGYO | 133,6 | 141,70 | - | 106,8 | 117,4 | - | 163,5 | 149,1 | - |
| PLTUR | 852,2 | 906,33 | - | 86,8 | 154,3 | - | -59,8 | 183,2 | - |
| PRKAB | 3.446,3 | 3.058,28 | - | 71,6 | 57,0 | - | -93,4 | -274,9 | - |
| SARKY | 13.289,4 | 13.744,57 | - | 307,1 | 820,9 | - | 231,5 | 287,1 | - |

| | | | | | | | | | |
|-------|----------|-----------|---|-------|-------|---|--------|-------|---|
| SAYAS | 438,1 | 306,66 | - | 82,1 | 63,3 | - | 39,3 | 25,4 | - |
| SOKE | 1.374,9 | 864,99 | - | 72,4 | 54,1 | - | -111,1 | -49,2 | - |
| ULUUN | 13.985,6 | 10.994,94 | - | 417,6 | 369,0 | - | 64,1 | -49,4 | - |
| VAKKO | 2.883,3 | 3.189,39 | - | 290,6 | 693,0 | - | -50,1 | 540,5 | - |
| VBTYZ | 545,9 | 555,23 | - | 96,7 | 38,9 | - | 24,7 | 16,5 | - |
| YATAS | 3.651,3 | 3.621,47 | - | 384,4 | 291,2 | - | 78,1 | 13,5 | - |



Açıklanması Beklenen Bilançolar

Konsolide Finansalların Açıklanması İçin Bugün Son Tarih



Ekonomik Takvim

30.09.2024

| Saat | Ülke | Önem | Veri Detay | Beklenti | Önceki |
|-------|--------------|------|-----------------------------------|--------------|------------|
| 09:00 | İngiltere | ☆ | 2Ç24 Cari İşlemler Dengesi | -32,5 Milyar | -21 Milyar |
| 09:00 | İngiltere | ☆☆ | 2Ç24 GSYH - Çeyreklik | 0,60% | 0,60% |
| 09:00 | İngiltere | ☆☆ | 2Ç24 GSYH - Yıllık | 0,90% | 0,90% |
| 15:00 | Almanya | ☆ | Eylül Ayı Öncü TÜFE - Aylık | 0,10% | -0,10% |
| 15:00 | Almanya | ☆ | Eylül Ayı Öncü TÜFE - Yıllık | - | 1,90% |
| 16:00 | Euro Bölgesi | ☆☆☆ | ECB Başkanı Lagarde'nin Konuşması | - | - |
| 16:45 | ABD | ☆☆ | Eylül Ayı Chicago PMI | 46,10 | 46,10 |
| 18:30 | ABD | ☆ | 3 ve 6 Aylık Bono İhaleleri | - | - |
| 20:00 | ABD | ☆☆☆ | Fed Başkanı Powell'ın Konuşması | - | - |

İfo Yatırım Menkul Değerler A.Ş.

Barbaros Mah., İhlamur Blv., N3, Ağaoğlu My Newwork, Ataşehir/İstanbul
Mersis No:0478003678700011, Tel: 444 46 36, Web: www.infoyatirim.com
arastirma@infoyatirim.com.tr

Çekince: Bu raporda yer alan her türlü bilgi, değerlendirme, yorum, istatistikî şekil ve bilgiler hazırlandığı tarih itibarı ile mevcut piyasa koşulları ve güvenilirliğine inanılan kaynaklardan elde edilerek derlenmiştir ve İfo Yatırım Menkul Değerler A.Ş. tarafından genel bilgilendirme amacı ile hazırlanmıştır. Sunulan bilgilerin doğruluğu ve bunların yatırım kararlarına uygunluğu tarafımızca garanti edilmemektedir. Bu bilgiler belli bir getirinin sağlanmasına yönelik olarak verilmemekte olup alım satım kararını destekleyebilecek yeterli bilgiler burada bulunmayabilir. Burada yer alan yorum ve tavsiyeler, yorum ve tavsiyede bulunanların kişisel görüşlerine dayanmaktadır. Herhangi bir yatırım aracının alım-satım önerisi ya da getiri vaadi olarak yorumlanmamalıdır. Bu görüşler mali durumunuz ile risk ve getiri tercihlerinize uygun olmayabilir. Sadece burada yer alan bilgilere dayanarak yatırım kararı verilmesi beklentilerinize uygun sonuçlar doğurmayabilir. Bu nedenle bu sayfalarda yer alan bilgilerdeki hatalardan, eksikliklerden ya da bu bilgilere dayanılarak yapılan işlemlerden, yorum ve bilgilerin kullanılmasından doğacak her türlü maddi/manevi zararlardan ve her ne şekilde olursa olsun üçüncü kişilerin uğrayabileceği her türlü doğrudan ve/veya dolaylı zararlardan dolayı İfo Yatırım Menkul Değerler A.Ş. ile bağlı kuruluşları, çalışanları, yöneticileri ve ortakları sorumlu tutulamaz. Burada yer alan yatırım bilgi, yorum ve tavsiyeleri yatırım danışmanlığı kapsamında değildir.

İfo Yatırım Menkul Değerler Anonim Şirketi'nde hesap açmak istiyorsanız lütfen [buraya tıklayın](#).

İfo Yatırım Menkul Değerler A.Ş. tarafından adresinize gönderilen iletileri almak istemiyorsanız [Üyelikten Ayrıl'a Tıklayınız](#).