

- Haftanın ilk işlem gününü alıcılı tamamlayan BİST100 endeksi, ikinci işlem gününde realizasyonlar ile karşılaştı. Endeks dün 72 puan değer kaybederken, tekrar 10.000 seviyesinin altına geldi.
- BİST100 endeksinde 5 g HO 9.935, 22 g HO 10.344, 60 g HO 10.329 seviyesinden geçiyor.
- BİST100'de sağlıklı yukarı yönlü hareketler için 10.200 - 10.400 arasındaki gap'in kapanması gerektiğini düşünüyoruz. 10.200 seviyesine kadar gelen yukarı yönlü hareketlerin tepki alımları olduğu kanaatindeyiz.
- BİST100 endeksinde TL bazında 10.015 seviyesini pivot, 10.075 - 10.175 - 10.235 seviyelerini direnç, 9.920 - 9.855 - 9.760 seviyelerini destek seviyeleri olarak takip edeceğiz.
- Dolar bazında ise 299,5 - 302,3 - 304,2 seviyeleri direnç, 294,7 - 292,9 - 290,0 seviyeleri destek olarak izlenecek.

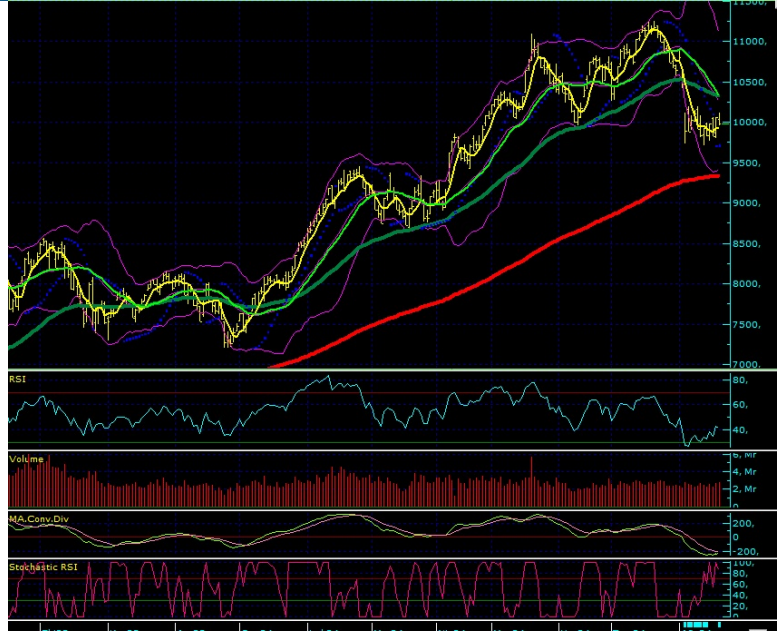

Aşırı Alım Bölgesi'nde Olan Paylar (CCI'ya Göre)	Aşırı Satım Bölgesi'nde Olan Paylar (CCI'ya Göre)
KOZAL	TUKAS
TTKOM	ULKER
IPEKE	BOBET
KOZAA	CCOLA
GUBRF	AKSA

Aşırı Alım Bölgesi'nde Olan Paylar (RSI'ya Göre)	Aşırı Satım Bölgesi'nde Olan Paylar (RSI'ya Göre)
KOZAA	OTKAR
IPEKE	BOBET
KOZAL	TTRAK
BTCIM	ANSGR
TTKOM	CCOLA

T-1'e Göre İşlem Hacmi En Çok Artan Paylar	T-2'ye Göre İşlem Hacmi En Çok Artan Paylar
KOZAL	KOZAL
KOZAA	KOZAA
THYAO	PETKM
GUBRF	TCELL
IPEKE	GUBRF

T-1'e Göre İşlem Hacmi En Çok Düşen Paylar	T-2'ye Göre İşlem Hacmi En Çok Düşen Paylar
EUPWR	BIMAS
ENKAI	ALFAS
EREGL	KARSN
ASTOR	THYAO
ISCTR	EREGL

BİST100								
	Kapanış Fiyatı	Pivot	Direnç 1	Direnç 2	Direnç 3	Destek 1	Destek 2	Destek 3
XU100	9.982,28	10.014,38	10.077,86	10.173,45	10.236,93	9.918,79	9.855,31	9.759,72
AEFES	248,10	250,92	257,93	267,77	274,78	241,08	234,07	224,23
AGHOL	340,75	342,25	348,00	355,25	361,00	335,00	329,25	322,00
AGROT	17,23	17,40	17,58	17,92	18,10	17,06	16,88	16,54
AKBNK	59,90	59,97	60,78	61,67	62,48	59,08	58,27	57,38
AKFGY	2,19	2,22	2,24	2,30	2,32	2,16	2,14	2,08
AKFYE	22,42	22,47	22,69	22,95	23,17	22,21	21,99	21,73
AKSA	9,44	9,48	9,54	9,63	9,69	9,39	9,33	9,24
AKSEN	37,34	37,47	37,89	38,45	38,87	36,91	36,49	35,93

ALARK	99,95	100,50	101,05	102,15	102,70	99,40	98,85	97,75
ALFAS	59,95	60,57	61,28	62,62	63,33	59,23	58,52	57,18
ARCLK	153,10	153,27	154,93	156,77	158,43	151,43	149,77	147,93
ARDYZ	36,62	36,85	37,27	37,91	38,33	36,21	35,79	35,15
ASELS	58,05	58,33	58,87	59,68	60,22	57,52	56,98	56,17
ASTOR	76,35	76,52	77,83	79,32	80,63	75,03	73,72	72,23
BERA	16,62	16,67	16,82	17,02	17,17	16,47	16,32	16,12
BFREN	739,00	744,17	750,33	761,67	767,83	732,83	726,67	715,33
BIMAS	562,00	566,17	571,33	580,67	585,83	556,83	551,67	542,33
BINHO	406,25	412,33	418,42	430,58	436,67	400,17	394,08	381,92
BRSAN	372,00	373,33	377,42	382,83	386,92	367,92	363,83	358,42
BRYAT	1.815,00	1.821,33	1.837,67	1.860,33	1.876,67	1.798,67	1.782,33	1.759,67
BTCIM	203,00	200,67	205,33	207,67	212,33	198,33	193,67	191,33
CANTE	1,72	1,72	1,74	1,75	1,77	1,71	1,69	1,68
CCOLA	62,40	63,37	64,53	66,67	67,83	61,23	60,07	57,93
CIMSA	33,50	33,43	34,01	34,51	35,09	32,93	32,35	31,85
CWENE	217,70	221,47	227,23	236,77	242,53	211,93	206,17	196,63
DOAS	234,10	235,27	237,53	240,97	243,23	231,83	229,57	226,13
DOHOL	16,12	16,14	16,28	16,43	16,57	15,99	15,85	15,70
ECILC	51,85	52,40	52,95	54,05	54,60	51,30	50,75	49,65
ECZYT	203,00	204,57	206,13	209,27	210,83	201,43	199,87	196,73
EGEEN	10.470,00	10.525,83	10.601,67	10.733,33	10.809,17	10.394,17	10.318,33	10.186,67
EKGYO	11,71	11,70	11,86	12,00	12,16	11,56	11,40	11,26
ENERY	198,50	196,90	200,50	202,50	206,10	194,90	191,30	189,30
ENJSA	63,05	63,68	64,32	65,58	66,22	62,42	61,78	60,52
ENKAI	46,96	47,17	47,57	48,19	48,59	46,55	46,15	45,53
EREGL	49,00	49,29	49,57	50,15	50,43	48,71	48,43	47,85
EUPWR	91,60	92,73	93,87	96,13	97,27	90,47	89,33	87,07
EUREN	14,36	14,35	14,61	14,87	15,13	14,09	13,83	13,57
FROTO	927,50	923,33	938,67	949,83	965,17	912,17	896,83	885,67
GARAN	112,00	112,07	113,43	114,87	116,23	110,63	109,27	107,83
GESAN	45,60	45,69	46,21	46,83	47,35	45,07	44,55	43,93
GOLTS	431,00	434,08	438,67	446,33	450,92	426,42	421,83	414,17
GUBRF	173,20	170,97	176,53	179,87	185,43	167,63	162,07	158,73
HALKB	16,27	16,34	16,54	16,80	17,00	16,08	15,88	15,62
HEKTS	11,78	11,83	11,93	12,09	12,19	11,67	11,57	11,41
ISCTR	13,56	13,51	13,70	13,83	14,02	13,38	13,19	13,06
ISGYO	15,54	15,72	15,91	16,27	16,46	15,36	15,17	14,81
ISMEN	37,74	37,99	38,25	38,75	39,01	37,49	37,23	36,73
IZENR	21,76	21,91	22,13	22,49	22,71	21,55	21,33	20,97
KAYSE	25,48	25,83	26,21	26,95	27,33	25,09	24,71	23,97
KCAER	42,78	42,96	43,38	43,98	44,40	42,36	41,94	41,34
KCHOL	185,60	186,00	188,00	190,40	192,40	183,60	181,60	179,20
KLSEK	45,00	44,17	46,33	47,67	49,83	42,83	40,67	39,33
KONTR	50,75	51,63	52,87	54,98	56,22	49,52	48,28	46,17
KONYA	6.850,00	6.905,00	6.965,00	7.080,00	7.140,00	6.790,00	6.730,00	6.615,00
KOZAA	74,00	74,12	76,58	79,17	81,63	71,53	69,07	66,48
KOZAL	26,56	25,99	27,13	27,71	28,85	25,41	24,27	23,69
KRDMD	24,72	24,84	25,22	25,72	26,10	24,34	23,96	23,46
KTLEV	48,30	48,46	50,09	51,89	53,52	46,66	45,03	43,23
LMKDC	24,98	24,92	25,28	25,58	25,94	24,62	24,26	23,96
MAVI	105,80	104,97	106,83	107,87	109,73	103,93	102,07	101,03
MGROS	515,00	517,00	521,50	528,00	532,50	510,50	506,00	499,50
MIATK	51,00	51,27	51,98	52,97	53,68	50,28	49,57	48,58
OBAMS	35,90	36,24	36,58	37,26	37,60	35,56	35,22	34,54
ODAS	7,82	7,81	7,93	8,05	8,17	7,69	7,57	7,45
OTKAR	501,00	508,67	517,83	534,67	543,83	491,83	482,67	465,83
OYAKC	69,35	69,53	70,22	71,08	71,77	68,67	67,98	67,12
PEKGY	5,33	5,35	5,40	5,47	5,52	5,28	5,23	5,16
PETKM	23,70	23,43	24,13	24,57	25,27	22,99	22,29	21,85
PGSUS	220,20	221,80	224,10	228,00	230,30	217,90	215,60	211,70
QUAGR	3,10	3,09	3,12	3,15	3,18	3,06	3,03	3,00
REEDR	33,64	33,95	34,37	35,09	35,51	33,23	32,81	32,09
SAHOL	92,60	93,20	93,95	95,30	96,05	91,85	91,10	89,75
SASA	5,09	5,11	5,18	5,28	5,35	5,01	4,94	4,84
SDTTR	268,00	271,33	274,67	281,33	284,67	264,67	261,33	254,67
SISE	43,66	43,67	44,09	44,53	44,95	43,23	42,81	42,37
SKBNK	4,29	4,31	4,36	4,42	4,47	4,25	4,20	4,14
SMRTG	43,58	43,61	44,21	44,85	45,45	42,97	42,37	41,73
SOKM	56,95	57,48	58,12	59,28	59,92	56,32	55,68	54,52

TABGD	171,40	172,73	174,37	177,33	178,97	169,77	168,13	165,17
TAVHL	241,80	241,63	243,97	246,13	248,47	239,47	237,13	234,97
TCCELL	101,20	103,00	105,00	108,80	110,80	99,20	97,20	93,40
THYAO	299,75	299,58	303,42	307,08	310,92	295,92	292,08	288,42
TKFEN	53,35	53,48	54,17	54,98	55,67	52,67	51,98	51,17
TKNSA	30,08	30,27	30,47	30,85	31,05	29,89	29,69	29,31
TMSN	117,20	117,93	119,07	120,93	122,07	116,07	114,93	113,07
TOASO	250,50	251,52	254,73	258,97	262,18	247,28	244,07	239,83
TSKB	11,56	11,60	11,70	11,85	11,95	11,45	11,35	11,20
TTKOM	54,30	54,77	57,33	60,37	62,93	51,73	49,17	46,13
TTRAK	716,50	718,83	722,67	728,83	732,67	712,67	708,83	702,67
TUKAS	7,95	8,02	8,09	8,23	8,30	7,88	7,81	7,67
TUPRS	164,00	164,40	165,50	167,00	168,10	162,90	161,80	160,30
TURSG	12,65	12,75	12,87	13,09	13,21	12,53	12,41	12,19
ULKER	152,00	154,20	156,50	161,00	163,30	149,70	147,40	142,90
VAKBN	19,49	19,58	19,76	20,04	20,22	19,30	19,12	18,84
VESBE	18,39	18,65	18,99	19,58	19,92	18,06	17,72	17,13
VESTL	70,80	70,67	71,78	72,77	73,88	69,68	68,57	67,58
YEOTK	181,30	183,17	185,03	188,77	190,63	179,43	177,57	173,83
YKBNK	29,92	29,95	30,49	31,07	31,61	29,37	28,83	28,25
YYLGD	12,08	12,19	12,34	12,59	12,74	11,94	11,79	11,54
ZOREN	4,81	4,82	4,86	4,92	4,96	4,76	4,72	4,66

Pay	Kapanış	5 G HO	22 G HO	50 G HO	200 G HO	RSI	MACD	Stochastic	CCI
XU100	9.982,28	9.934,47	10.344,49	10.522,17	9246,27	41,13	-218,74	54,28	-14,61
AEFES	248,10	256,97	261,29	255,10	174,52	43,59	-1,74	63,24	-26,21
AGHOL	340,75	351,45	400,06	391,23	288,25	28,33	-16,69	12,15	-121,86
AGROT	17,23	17,66	19,45	17,39	0,00	43,17	-0,25	20,32	-104,48
AKBNK	59,90	58,31	60,39	62,79	48,27	49,21	-1,77	83,00	83,92
AKFGY	2,19	2,21	2,29	2,34	2,25	44,12	-0,06	76,08	29,44
AKFYE	22,42	22,42	23,35	25,16	22,91	38,75	-0,79	53,92	-44,30
AKSA	9,44	9,75	10,35	10,73	8,65	33,79	-0,37	31,73	-156,96
AKSEN	37,34	36,96	39,78	42,25	37,18	37,44	-1,59	47,53	-36,84
ALARK	99,95	101,79	103,30	105,49	110,06	40,37	-1,30	29,13	-89,41
ALFAS	59,95	60,40	63,91	66,19	88,62	37,19	-2,14	37,53	-58,00
ARCLK	153,10	151,62	163,09	167,42	155,38	42,49	-5,68	62,33	-15,68
ARDYZ	36,62	36,28	37,72	37,98	38,02	46,53	-0,69	55,55	-17,65
ASELS	58,05	58,18	60,28	60,56	54,88	44,14	-1,01	57,57	-14,15
ASTOR	76,35	74,97	85,96	90,05	101,75	31,17	-5,05	26,41	-54,87
BERA	16,62	16,80	17,07	17,83	16,34	41,19	-0,38	48,52	-62,98
BFREN	739,00	739,80	786,23	830,50	944,31	36,08	-31,51	60,11	-46,72
BIMAS	562,00	566,30	585,25	565,62	414,75	46,65	-2,12	39,31	-29,07
BINHO	406,25	408,55	428,84	408,01	0,00	45,64	-3,26	36,95	-52,97
BRSAN	372,00	371,15	408,94	435,24	584,94	32,67	-21,55	40,59	-62,79
BRYAT	1.815,00	1.819,20	2.039,23	2.173,58	2704,62	30,92	-119,23	31,14	-84,09
BTCIM	203,00	198,80	178,97	166,64	137,71	68,64	9,75	44,75	88,02
CANTE	1,72	1,72	1,81	1,92	2,29	37,47	-0,06	42,39	-53,85
CCOLA	62,40	66,37	73,50	74,05	57,47	22,85	-2,87	22,66	-155,25
CIMSA	33,50	32,47	33,72	32,76	32,03	52,02	-0,27	53,14	72,87
CWENE	217,70	210,88	223,90	215,15	270,86	50,31	-2,86	52,64	53,02
DOAS	234,10	235,28	239,60	255,64	255,27	41,02	-6,91	78,49	24,57
DOHOL	16,12	15,91	16,48	16,31	13,98	48,05	-0,15	42,49	-9,95
ECILC	51,85	53,01	54,15	53,24	49,63	45,60	-0,45	61,71	-29,29
ECZYT	203,00	207,26	216,68	223,28	248,86	37,92	-5,97	64,20	-83,03
EGEEN	10.470,00	10.582,00	11.692,27	12.200,75	12847,81	32,67	-598,85	43,42	-81,53
EKGYO	11,71	11,48	11,45	10,67	9,45	58,64	0,15	79,42	127,61
ENERY	198,50	196,08	191,55	187,25	159,16	58,44	2,66	55,01	99,62
ENJSA	63,05	63,84	66,35	65,12	56,76	42,63	-0,80	68,70	-43,43
ENKAI	46,96	45,84	45,69	43,31	37,15	60,28	0,76	68,55	108,57
EREGL	49,00	49,20	52,98	52,87	45,31	38,55	-1,44	20,90	-64,27
EUPWR	91,60	91,22	95,70	98,85	146,33	44,18	-2,92	56,51	3,92
EUREN	14,36	14,28	15,02	14,77	15,78	43,67	-0,19	17,33	-68,65
FROTO	927,50	900,10	941,09	1.017,10	958,31	44,26	-38,71	69,76	53,09
GARAN	112,00	111,94	119,04	117,41	78,71	42,91	-2,39	27,23	-63,52
GESAN	45,60	45,04	47,40	49,30	67,69	42,66	-1,55	41,90	-23,23
GOLTS	431,00	441,85	465,80	480,41	382,90	38,30	-16,36	43,21	-72,63
GUBRF	173,20	167,16	164,26	154,09	195,98	63,41	3,32	62,15	187,12
HALKB	16,27	16,15	16,72	17,87	15,09	43,49	-0,57	81,04	48,70
HEKTS	11,78	11,66	12,10	12,51	16,97	44,26	-0,32	57,01	43,42
ISCTR	13,56	13,29	14,38	15,48	11,98	39,80	-0,71	53,35	-22,43
ISGYO	15,54	15,30	16,22	16,39	17,38	44,80	-0,44	64,44	29,22

ISMEN	37,74	38,12	38,21	38,29	34,80	47,13	-0,27	56,38	10,45
IZENR	21,76	21,54	22,40	22,70	28,07	45,03	-0,41	31,58	-30,97
KAYSE	25,48	24,97	25,65	26,63	32,28	48,02	-0,62	66,44	72,49
KCAER	42,78	42,93	45,08	48,84	44,30	39,83	-1,85	41,14	-54,72
KCHOL	185,60	184,08	202,75	214,22	183,97	32,32	-10,56	30,48	-52,93
KLSEK	45,00	42,84	45,59	46,42	61,15	48,37	-1,47	30,80	-10,71
KONTR	50,75	49,24	53,07	53,35	69,51	46,33	-1,58	36,45	-13,93
KONYA	6.850,00	6.986,00	7.457,73	7.802,40	8785,18	34,18	-313,45	33,33	-67,75
KOZAA	74,00	69,87	64,40	59,47	52,16	72,27	3,21	87,73	203,36
KOZAL	26,56	24,47	23,70	22,55	22,17	68,88	0,59	77,59	260,53
KRDMD	24,72	24,87	27,96	29,53	26,63	32,55	-1,54	12,35	-89,48
KTLEV	48,30	50,00	45,40	46,44	81,85	51,01	0,08	46,19	38,23
LMKDC	24,98	24,98	25,12	23,21	0,00	53,00	0,34	68,87	-37,70
MAVI	105,80	106,94	110,23	115,48	81,10	38,59	-3,22	53,07	-61,81
MGROS	515,00	514,80	536,27	534,64	441,38	42,99	-7,20	43,74	-59,13
MIATK	51,00	51,00	56,78	58,17	54,16	38,68	-2,45	35,39	-62,55
OBAMS	35,90	36,29	37,10	36,88	0,00	44,93	-0,16	32,87	-90,14
ODAS	7,82	7,66	8,00	8,28	9,28	45,03	-0,23	50,42	17,32
OTKAR	501,00	516,10	562,43	597,45	507,55	28,60	-26,42	30,14	-109,83
OYAKC	69,35	70,46	74,03	69,61	64,22	43,53	-0,42	36,57	-96,56
PEKGY	5,33	5,38	5,80	6,84	19,39	34,03	-0,46	15,51	-73,40
PETKM	23,70	22,19	23,09	22,68	21,52	56,93	-0,26	61,16	121,76
PGSUS	220,20	222,66	228,28	230,12	181,76	43,07	-2,55	20,73	-57,77
QUAGR	3,10	3,06	3,14	3,26	4,26	44,52	-0,07	31,25	-10,51
REEDR	33,64	34,58	35,24	35,70	37,54	44,62	-0,48	24,49	-45,27
SAHOL	92,60	92,46	97,27	97,68	80,23	43,01	-2,43	47,31	8,12
SASA	5,09	5,12	5,51	5,52	5,30	40,24	-0,12	12,92	-97,52
SDTTR	268,00	275,75	283,20	271,80	312,04	44,38	0,11	17,71	-111,13
SISE	43,66	43,22	45,39	47,49	48,26	39,81	-1,49	47,71	-21,63
SKBNK	4,29	4,11	4,09	4,06	4,17	59,39	0,00	86,75	103,53
SMRTG	43,58	43,18	46,96	49,02	57,48	38,91	-1,95	44,02	-51,75
SOKM	56,95	57,76	60,17	61,18	60,17	37,21	-1,26	24,45	-85,94
TABGD	171,40	176,00	182,25	188,82	154,74	38,68	-4,76	38,07	-48,51
TAVHL	241,80	240,90	254,93	257,21	183,92	40,64	-6,39	53,50	-49,17
TCELL	101,20	103,90	105,39	104,27	76,69	43,61	-0,37	53,83	-53,81
THYAO	299,75	294,10	296,14	302,37	281,63	51,43	-2,10	45,70	66,04
TKFEN	53,35	52,37	54,14	54,45	46,82	48,76	-0,84	50,68	29,58
TKNSA	30,08	30,04	30,68	31,81	37,09	44,51	-0,67	57,95	7,10
TMSN	117,20	117,98	127,60	130,95	125,16	36,20	-4,92	24,54	-76,07
TOASO	250,50	246,12	260,59	292,93	255,97	40,74	-14,61	76,90	43,48
TSKB	11,56	11,41	11,96	11,97	9,31	46,68	-0,22	70,45	3,15
TTKOM	54,30	51,79	50,59	49,97	35,99	63,92	0,71	67,09	238,43
TTRAK	716,50	716,80	754,18	836,21	804,90	27,42	-36,05	44,57	-53,81
TUKAS	7,95	8,21	8,62	8,00	7,96	41,67	0,02	20,02	-115,83
TUPRS	164,00	162,50	162,07	165,02	159,00	50,64	-0,92	56,15	82,96
TURSG	12,65	12,71	13,60	15,71	12,83	30,54	-0,86	55,65	-29,80
ULKER	152,00	159,44	166,10	167,44	117,11	38,41	-3,02	46,02	-138,45
VAKBN	19,49	19,36	20,14	21,78	17,33	43,12	-0,78	78,00	52,00
VESBE	18,39	18,98	20,14	20,41	18,80	34,73	-0,55	42,26	-105,44
VESTL	70,80	69,48	70,86	76,13	72,82	46,51	-2,05	64,59	69,60
YEOTK	181,30	183,52	197,75	191,93	207,54	40,80	-4,19	26,86	-77,50
YKBNK	29,92	28,98	29,58	31,37	25,63	50,13	-0,73	75,05	60,58
YYLGD	12,08	12,12	12,17	12,11	13,70	48,50	-0,04	50,58	2,43
ZOREN	4,81	4,77	5,21	5,35	5,30	36,71	-0,21	26,19	-58,57

RSI Nasıl Yorumlanır?

- 0 ile 100 arasında yer alan değerde 70 seviyesi üzeri aşırı alım bölgesi 30 seviyesi altı ise aşırı satım bölgesi olarak görülür. Eğer fiyat 70 seviyesini aşmış ve kritik bölge olan 80-100 aralığına doğru ilerlemişse RSI fiyatın çok yükseldiğini ve en kısa zamanda bir düzeltme olacağını yani fiyatın gerileyeceğini söyler. Diğer taraftan fiyat 30 seviyesini aşmış ve 20-0 aralığına doğru ilerlemişse burada sinyal fiyatta trendin değişeceği yönündedir.

MACD Nasıl Yorumlanır?

- Hareketli ortalama çeşitlerinden olan üssel ortalamadır. Kısa vade olarak 12 gün, uzun vade olarak 26 gün kullanılır. 0 bölgesi üzerindeki hareket devam ediyorsa bu yükseliş trendinin süreceği, 0 bölgesi altındaki hareket devam ediyorsa bu düşüş trendinin süreceği anlamına gelir.

Stochastic Nasıl Yorumlanır?

- Stochastic indikatöründe grafik üzerinde 0-100 arası bant aralığı kullanılır ve bu aralıktan 80-100 aralığı aşırı alım, 20-0 aralığı ise aşırı satım bölgesidir.

CCI Nasıl Yorumlanır?

- İndikatör referans değer aralığı olarak +100 ve -100 değerlerini almaktadır. Fiyatların bu iki seviye arasındaki hareketi olağan karşılanmakta, bu değerleri aşarsa alım-satım sinyali verdiği düşünülmektedir. Bu bölgelere yaklaşması trendin sona erdiği ve yön değiştirebileceği anlamındadır.0 çizgisi ise merkez olarak kabul edilir. +100 değerinin üzerine çıkan ortalama çizgisi ile fiyatların aşırı alım bölgesine ulaştığı artık bu seviyelerden alış yapılmaması yani satışların gelebileceği şeklinde yorumlanır. -100 değerinin altında kalan çizgi ise, fiyatların aşırı satış bölgesinde olduğu bu seviyelerden satış yapılmaması, fiyatların tekrar yükseleceği yönünde yorumlanmaktadır.

İnfo Yatırım Menkul Değerler A.Ş.
Barbaros Mah., İhlamur Blv., N3, Ağaoğlu My Newwork, Ataşehir/İstanbul
Mersis No:0478003678700011, Tel: 444 46 36 Web: www.infoyatirim.com
arastirma@infoyatirim.com.tr

Çekince: Bu raporda yer alan her türlü bilgi, değerlendirme, yorum, istatistikî şekil ve bilgiler hazırlandığı tarih itibarı ile mevcut piyasa koşulları ve güvenilirliğine inanılan kaynaklardan elde edilerek derlenmiştir ve İnfo Yatırım Menkul Değerler A.Ş. tarafından genel bilgilendirme amacı ile hazırlanmıştır. Sunulan bilgilerin doğruluğu ve bunların yatırım kararlarına uygunluğu tarafımızca garanti edilmemektedir. Bu bilgiler belli bir getirinin sağlanmasına yönelik olarak verilmemekte olup alım satım kararını destekleyebilecek yeterli bilgiler burada bulunmayabilir. Burada yer alan yorum ve tavsiyeler, yorum ve tavsiyede bulunanların kişisel görüşlerine dayanmaktadır. Herhangi bir yatırım aracının alım-satım önerisi ya da getiri vaadi olarak yorumlanmamalıdır. Bu görüşler mali durumunuz ile risk ve getiri tercihlerinize uygun olmayabilir. Sadece burada yer alan bilgilere dayanarak yatırım kararı verilmesi beklentilerinize uygun sonuçlar doğurmayabilir. Bu nedenle bu sayfalarda yer alan bilgilerdeki hatalardan, eksikliklerden ya da bu bilgilere dayanılarak yapılan işlemlerden, yorum ve bilgilerin kullanılmasından doğacak her türlü maddi/manevi zararlardan ve her ne şekilde olursa olsun üçüncü kişilerin uğrayabileceği her türlü doğrudan ve/veya dolaylı zararlardan dolayı İnfo Yatırım Menkul Değerler A.Ş. ile bağlı kuruluşları, çalışanları, yöneticileri ve ortakları sorumlu tutulamaz. Burada yer alan yatırım bilgi, yorum ve tavsiyeleri yatırım danışmanlığı kapsamında değildir.

İnfo Yatırım Menkul Değerler Anonim Şirketi'nde hesap açmak istiyorsanız lütfen [buraya tıklayın](#).
İnfo Yatırım Menkul Değerler A.Ş. tarafından adresinize gönderilen iletileri almak istemiyorsanız [Üyelikten Ayrıl'a Tıklayınız](#).

Bu mesaj size [KREA.Digital](#) aracılığı ile gönderilmiştir.