

- BİST100 endeksi geçtiğimiz işlem gününü yatay tamamladı. Güne alıcılı başlayan endeks, gün sonuna doğru T2 bakiye düzenlemelerinin etkisi ve ABD verilerinin piyasayı tatmin etmemesi ile geri çekildi.
- BİST100 endeksi 1 Ekim'de 200 g HO'nun altına sarkmasının ardından yaklaşık 1,5 aylık aradan sonra tekrar 200 g HO'nun üstünde kapanışlar yapmaya başladı. Endeks 9.550'nin üzerinde kapanış yapmaya devam ettiği sürece yükseliş trendinin devam etmesi beklenebilir. Burada kısa vadeli 10.200'ün hedef haline geldiğini düşünüyoruz.
- BİST100 endeksinde TL bazında 9.665 seviyesini pivot, 9.715 - 9.795 - 9.840 seviyelerini direnç, 9.590 - 9.545 - 9.465 seviyelerini destek seviyeleri olarak takip edeceğiz.
- Dolar bazında ise 280,8 - 282,5 - 284,1 seviyeleri direnç, 277,5 - 275,9 - 274,1 seviyeleri destek olarak izlenecek.

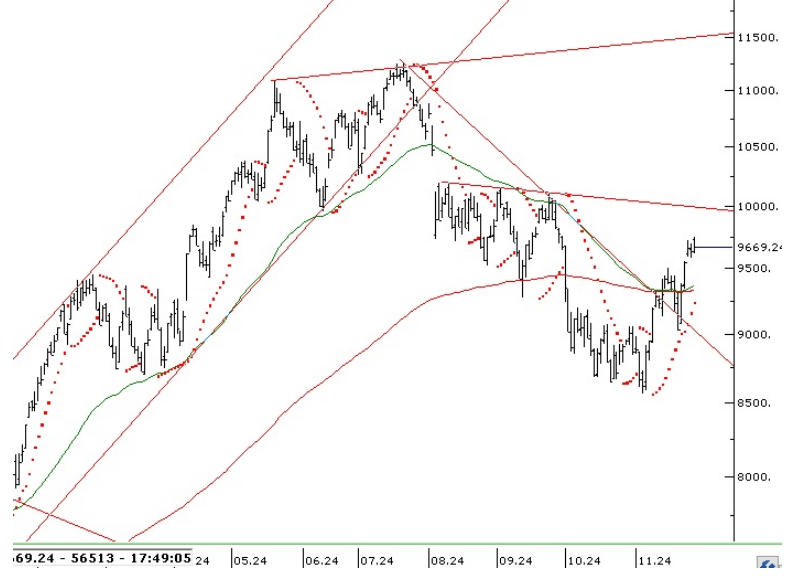

Bugün Teknik Olarak Hareket Yapmasını Beklediğimiz Paylar														
Pay	Kapanış	5 G HO	22 G HO	50 G HO	200 G HO	RSI	MACD	Stochastic	CCI	Pivot	Direnç 1	Direnç 2	Destek 1	Destek 2
GARAN	120,10	119,02	110,85	114,26	98,91	62,38	2,03	88,50	140,47	120,90	121,80	123,50	119,20	118,30
KONTR	49,52	48,82	46,87	44,04	59,22	60,03	1,47	57,60	94,61	49,74	50,53	51,53	48,74	47,95

Aşırı Alım Bölgesi'nde Olan Paylar (CCI'ya Göre)	Aşırı Satım Bölgesi'nde Olan Paylar (CCI'ya Göre)
SKBNK	SDTTR
YYLGD	BIOEN
IZENR	FROTO
AGROT	BFREN
CCOLA	ALFAS

Aşırı Alım Bölgesi'nde Olan Paylar (RSI'ya Göre)	Aşırı Satım Bölgesi'nde Olan Paylar (RSI'ya Göre)
IPEKE	BIOEN
ISMEN	BTCIM
TAVHL	EUREN
SKBNK	SDTTR
YKBNK	REEDR

T-1'e Göre İşlem Hacmi En Çok Artan Paylar	T-2'ye Göre İşlem Hacmi En Çok Artan Paylar
YKBNK	YKBNK
ISCTR	SKBNK
THYAO	KCHOL
BIMAS	KONTR
BRSAN	TTKOM

T-1'e Göre İşlem Hacmi En Çok Düşen Paylar	T-2'ye Göre İşlem Hacmi En Çok Düşen Paylar
SASA	TUPRS
KOZAA	EREGL
MIATK	SASA
KOZAL	PGSUS
GUBRF	THYAO

	Kapanış Fiyatı	Pivot	Direnç 1	Direnç 2	Direnç 3	Destek 1	Destek 2	Destek 3
XU100	9.639,77	9.667,74	9.716,60	9.793,43	9.842,29	9.590,91	9.542,05	9.465,22
ADEL	35,86	35,93	36,13	36,41	36,61	35,65	35,45	35,17
AEFES	209,40	211,30	213,20	217,00	218,90	207,50	205,60	201,80
AGHOL	335,25	338,58	342,17	349,08	352,67	331,67	328,08	321,17
AGROT	12,92	13,17	13,46	14,00	14,29	12,63	12,34	11,80
AKBNK	59,45	59,55	60,40	61,35	62,20	58,60	57,75	56,80
AKFGY	2,18	2,20	2,22	2,27	2,29	2,15	2,13	2,08
AKFYE	18,51	18,64	18,84	19,17	19,37	18,31	18,11	17,78
AKSA	9,20	9,15	9,30	9,40	9,55	9,05	8,90	8,80
AKSEN	34,20	34,54	34,88	35,56	35,90	33,86	33,52	32,84
ALARK	95,75	96,17	96,98	98,22	99,03	94,93	94,12	92,88
ALFAS	51,65	52,18	52,72	53,78	54,32	51,12	50,58	49,52
ALTNY	88,70	89,60	90,60	92,50	93,50	87,70	86,70	84,80
ANSGR	88,75	89,28	91,02	93,28	95,02	87,02	85,28	83,02
ARCLK	143,20	144,07	145,33	147,47	148,73	141,93	140,67	138,53
ARDYZ	39,80	39,09	40,71	41,61	43,23	38,19	36,57	35,67
ASELS	68,40	68,17	68,93	69,47	70,23	67,63	66,87	66,33
ASTOR	95,30	97,17	99,03	102,77	104,63	93,43	91,57	87,83
BERA	14,40	14,44	14,57	14,74	14,87	14,27	14,14	13,97
BIMAS	478,25	478,33	481,42	484,58	487,67	475,17	472,08	468,92
BINHO	290,50	292,67	294,83	299,17	301,33	288,33	286,17	281,83
BJKAS	4,45	4,40	4,64	4,82	5,06	4,22	3,98	3,80
BRSAN	461,75	467,25	472,75	483,75	489,25	456,25	450,75	439,75
BRYAT	2.161,00	2.193,33	2.247,67	2.334,33	2.388,67	2.106,67	2.052,33	1.965,67
BTCIM	140,50	140,57	142,83	145,17	147,43	138,23	135,97	133,63
CANTE	1,53	1,54	1,55	1,58	1,59	1,51	1,50	1,47
CCOLA	55,65	55,23	57,12	58,58	60,47	53,77	51,88	50,42
CIMSA	40,14	40,45	40,85	41,57	41,97	39,73	39,33	38,61
CLEBI	2.208,00	2.220,67	2.240,33	2.272,67	2.292,33	2.188,33	2.168,67	2.136,33
CWENE	205,40	206,87	208,53	211,67	213,33	203,73	202,07	198,93
DOAS	209,60	210,83	212,67	215,73	217,57	207,77	205,93	202,87
DOHOL	14,01	14,15	14,30	14,60	14,75	13,85	13,70	13,40
ECILC	46,90	46,79	47,67	48,43	49,31	46,03	45,15	44,39
EGEEN	10.910,00	10.925,83	11.031,67	11.153,33	11.259,17	10.804,17	10.698,33	10.576,67
EKGYO	12,00	12,06	12,23	12,47	12,64	11,82	11,65	11,41
ENERY	273,25	273,83	275,42	277,58	279,17	271,67	270,08	267,92
ENJSA	59,80	60,15	60,90	62,00	62,75	59,05	58,30	57,20
ENKAI	51,20	50,99	52,01	52,81	53,83	50,19	49,17	48,37
EREGL	24,70	24,92	25,22	25,74	26,04	24,40	24,10	23,58
EUPWR	35,00	35,33	35,71	36,41	36,79	34,63	34,25	33,55
FENER	101,60	101,82	104,58	107,57	110,33	98,83	96,07	93,08
FROTO	973,00	982,33	991,67	1.010,33	1.019,67	963,67	954,33	935,67
GARAN	120,10	120,90	121,80	123,50	124,40	119,20	118,30	116,60
GESAN	48,94	49,41	49,93	50,91	51,43	48,43	47,91	46,93
GOLTS	471,75	474,67	487,33	502,92	515,58	459,08	446,42	430,83
GUBRF	232,50	234,13	236,47	240,43	242,77	230,17	227,83	223,87
HALKB	16,30	16,50	16,75	17,20	17,45	16,05	15,80	15,35
HEKTS	4,04	4,07	4,15	4,27	4,35	3,95	3,87	3,75
ISCTR	13,45	13,58	13,72	13,98	14,12	13,32	13,18	12,92
ISMEN	41,22	40,89	42,01	42,81	43,93	40,09	38,97	38,17
KARSN	12,72	12,84	12,95	13,19	13,30	12,60	12,49	12,25
KCAER	41,30	41,57	42,57	43,85	44,85	40,29	39,29	38,01
KCHOL	199,50	199,23	202,17	204,83	207,77	196,57	193,63	190,97
KLSEK	34,34	34,60	34,90	35,46	35,76	34,04	33,74	33,18
KONTR	49,52	49,74	50,53	51,53	52,32	48,74	47,95	46,95
KONYA	7.170,00	7.227,50	7.332,50	7.495,00	7.600,00	7.065,00	6.960,00	6.797,50
KOZAA	69,55	70,35	71,40	73,25	74,30	68,50	67,45	65,60
KOZAL	20,78	21,04	21,32	21,86	22,14	20,50	20,22	19,68
KRDMD	26,66	26,85	27,21	27,77	28,13	26,29	25,93	25,37
KTLEV	59,40	59,33	60,92	62,43	64,02	57,82	56,23	54,72
LMKDC	24,64	24,99	25,35	26,05	26,41	24,29	23,93	23,23
MAVI	80,60	80,93	82,02	83,43	84,52	79,52	78,43	77,02
MGROS	487,00	486,42	491,83	496,67	502,08	481,58	476,17	471,33
MIATK	43,84	44,28	44,74	45,64	46,10	43,38	42,92	42,02
MPARK	379,75	382,33	387,17	394,58	399,42	374,92	370,08	362,67
OBAMS	42,30	42,02	42,66	43,02	43,66	41,66	41,02	40,66
ODAS	6,31	6,39	6,50	6,70	6,81	6,19	6,08	5,88
OTKAR	479,50	476,58	489,17	498,83	511,42	466,92	454,33	444,67
OYAKC	68,00	68,48	69,12	70,23	70,87	67,37	66,73	65,62
PAPIL	11,70	11,38	12,02	12,34	12,98	11,06	10,42	10,10

PEKGY	4,27	4,28	4,32	4,37	4,41	4,23	4,19	4,14
PETKM	18,13	18,26	18,42	18,72	18,88	17,96	17,80	17,50
PGSUS	225,00	227,63	230,27	235,53	238,17	222,37	219,73	214,47
REEDR	14,90	15,04	15,18	15,46	15,60	14,76	14,62	14,34
RGYAS	119,90	120,17	120,83	121,77	122,43	119,23	118,57	117,63
SAHOL	91,20	90,95	92,35	93,50	94,90	89,80	88,40	87,25
SASA	4,31	4,31	4,37	4,42	4,48	4,26	4,20	4,15
SISE	40,34	40,55	40,91	41,49	41,85	39,97	39,61	39,03
SKBNK	4,79	4,70	4,88	4,98	5,16	4,60	4,42	4,32
SMRTG	39,26	39,74	40,26	41,26	41,78	38,74	38,22	37,22
SOKM	40,36	40,50	40,82	41,28	41,60	40,04	39,72	39,26
TABGD	146,60	148,47	150,33	154,07	155,93	144,73	142,87	139,13
TAVHL	278,00	276,75	280,50	283,00	286,75	274,25	270,50	268,00
TCELL	93,05	93,37	94,13	95,22	95,98	92,28	91,52	90,43
THYAO	292,50	294,83	297,42	302,33	304,92	289,92	287,33	282,42
TKFEN	77,70	78,15	79,00	80,30	81,15	76,85	76,00	74,70
TMSN	114,10	115,07	116,13	118,17	119,23	113,03	111,97	109,93
TOASO	202,90	204,87	206,83	210,77	212,73	200,93	198,97	195,03
TSKB	12,48	12,54	12,66	12,84	12,96	12,36	12,24	12,06
TTKOM	46,46	46,79	47,11	47,77	48,09	46,13	45,81	45,15
TTRAK	758,50	762,00	766,00	773,50	777,50	754,50	750,50	743,00
TUKAS	6,76	6,77	6,81	6,87	6,91	6,71	6,67	6,61
TUPRS	146,50	147,53	148,57	150,63	151,67	145,47	144,43	142,37
TURSG	13,11	13,10	13,34	13,56	13,80	12,88	12,64	12,42
ULKER	111,70	111,73	113,77	115,83	117,87	109,67	107,63	105,57
VAKBN	23,14	23,46	23,86	24,58	24,98	22,74	22,34	21,62
VESBE	16,93	17,01	17,16	17,38	17,53	16,79	16,64	16,42
VESTL	62,70	63,27	64,33	65,97	67,03	61,63	60,57	58,93
YEOTK	213,20	214,37	217,83	222,47	225,93	209,73	206,27	201,63
YKBNK	30,36	30,29	30,93	31,49	32,13	29,73	29,09	28,53
ZOREN	4,22	4,27	4,31	4,41	4,45	4,17	4,13	4,03

Pay	Kapanış	5 G HO	22 G HO	50 G HO	200 G HO	RSI	MACD	Stochastic	CCI
ADEL	35,86	36,00	40,23	38,93	50,11	36,81	-1,12	19,19	-80,66
AEFES	209,40	209,46	202,45	197,14	202,17	54,16	4,10	73,96	29,09
AGHOL	335,25	335,25	313,90	310,07	325,06	61,54	9,02	78,81	90,18
AGROT	12,92	12,15	12,76	13,16	22,35	52,90	-0,35	43,57	218,75
AKBNK	59,45	59,15	53,10	54,71	55,55	63,57	1,69	79,12	112,12
AKFGY	2,18	2,21	2,06	1,99	2,25	61,40	0,07	82,12	69,56
AKFYE	18,51	18,87	17,97	18,04	23,38	52,96	0,24	69,72	37,59
AKSA	9,20	9,04	8,66	8,64	9,24	62,18	0,15	75,04	135,79
AKSEN	34,20	34,54	33,68	34,94	38,34	50,11	-0,04	81,67	87,56
ALARK	95,75	96,21	91,64	89,97	107,89	58,84	2,00	86,57	102,31
ALFAS	51,65	52,70	53,42	52,28	72,85	45,22	0,04	30,23	-132,09
ALTNY	88,70	89,39	92,06	91,40	0,00	44,81	-0,75	43,22	-52,56
ANSGR	88,75	85,45	84,05	81,80	86,82	62,45	1,32	60,80	188,03
ARCLK	143,20	142,30	135,09	139,02	157,24	57,94	1,33	83,80	144,78
ARDYZ	39,80	37,30	34,23	33,44	39,85	75,75	1,39	83,47	185,20
ASELS	68,40	68,26	65,72	61,73	59,55	62,41	2,04	76,16	63,78
ASTOR	95,30	97,62	90,53	81,03	92,53	62,44	5,30	71,80	62,29
BERA	14,40	14,57	13,66	13,77	16,76	57,18	0,30	81,60	61,07
BIMAS	478,25	471,05	471,76	486,07	476,83	51,87	-3,69	78,96	48,63
BINHO	290,50	288,55	294,73	313,34	429,03	45,91	-6,96	73,77	42,70
BJKAS	4,45	4,27	4,45	4,99	8,80	45,14	-0,21	41,62	71,94
BRSAN	461,75	461,60	468,90	461,79	516,98	49,33	-0,83	72,86	1,84
BRYAT	2.161,00	2.064,40	1.978,05	1.936,22	2549,48	66,26	41,98	84,34	208,60
BTCIM	140,50	140,38	142,31	155,97	153,98	42,89	-5,01	60,05	80,34
CANTE	1,53	1,54	1,50	1,51	1,99	52,98	0,02	37,13	-4,53
CCOLA	55,65	51,93	48,70	51,65	61,65	68,68	0,31	84,82	210,80
CIMSA	40,14	40,01	37,42	34,95	33,49	70,21	1,71	69,58	119,77
CLEBI	2.208,00	2.211,80	2.015,00	1.903,26	1865,69	71,21	102,44	69,08	105,66
CWENE	205,40	207,42	190,27	178,18	232,31	62,95	8,80	63,38	70,60
DOAS	209,60	210,62	209,61	212,66	244,65	48,73	-0,88	83,33	33,24
DOHOL	14,01	14,18	13,48	13,67	14,52	55,48	0,19	87,57	90,20
ECILC	46,90	46,02	42,79	42,20	49,53	68,87	1,39	73,18	104,66
EGEEN	10.910,00	10.816,50	11.029,32	10.504,00	12708,49	52,43	79,75	62,15	-21,36
EKGYO	12,00	12,03	10,96	10,75	10,54	63,24	0,47	73,28	77,25
ENERY	273,25	274,00	260,13	237,55	191,54	65,09	11,50	45,00	56,01
ENJSA	59,80	60,07	57,89	56,97	60,41	57,64	1,01	75,91	100,38
ENKAI	51,20	50,99	51,05	48,30	42,45	52,58	0,80	51,77	-61,77
EREGL	24,70	25,01	24,69	24,66	24,10	49,78	0,16	69,43	-50,43

EUPWR	35,00	35,88	35,10	31,10	39,67	55,90	1,32	43,56	-13,31
FENER	101,60	108,28	103,29	106,43	118,91	45,03	0,61	45,00	-49,80
FROTO	973,00	992,35	1.008,39	959,55	1005,38	45,50	9,12	15,25	-102,02
GARAN	120,10	119,02	110,85	114,26	98,91	62,38	2,03	88,50	140,47
GESAN	48,94	49,11	46,71	43,54	56,49	57,20	2,01	17,36	22,74
GOLTS	471,75	461,40	429,40	409,34	423,10	65,29	16,38	85,09	126,58
GUBRF	232,50	226,70	212,03	200,81	173,08	68,81	8,56	70,29	165,70
HALKB	16,30	16,26	15,46	15,87	16,18	59,25	0,19	67,75	126,91
HEKTS	4,04	3,86	3,55	3,80	4,94	66,57	0,04	82,93	162,13
ISCTR	13,45	13,47	12,35	12,58	13,26	62,37	0,34	80,55	109,54
ISMEN	41,22	40,04	35,87	34,74	36,07	75,31	1,81	75,71	122,05
KARSN	12,72	12,83	13,99	14,89	13,86	33,37	-0,67	58,48	-56,97
KCAER	41,30	40,18	38,11	37,58	46,96	66,59	0,74	80,11	164,36
KCHOL	199,50	195,22	179,35	179,52	197,53	70,57	5,71	89,25	137,44
KLSEK	34,34	35,19	34,35	35,42	49,92	48,52	-0,17	60,09	22,80
KONTR	49,52	48,82	46,87	44,04	59,22	60,03	1,47	57,60	94,61
KONYA	7.170,00	6.920,00	6.813,18	6.614,75	8282,29	62,29	89,22	76,32	157,91
KOZAA	69,55	72,46	64,37	62,80	56,91	60,91	3,05	46,90	46,93
KOZAL	20,78	21,24	20,10	20,89	22,41	52,87	0,11	42,46	58,86
KRDMD	26,66	26,85	26,00	25,82	26,77	54,21	0,33	78,70	68,04
KTLEV	59,40	56,81	56,77	53,25	76,15	62,98	1,11	42,93	205,84
LMKDC	24,64	26,08	24,96	23,28	0,00	49,69	0,84	58,90	-108,86
MAVI	80,60	78,67	77,53	81,43	91,62	54,12	-0,67	75,34	89,26
MGROS	487,00	477,95	447,78	444,15	473,18	66,74	13,20	83,88	155,02
MIATK	43,84	43,64	43,22	41,87	54,84	53,62	0,53	57,63	16,61
MPARK	379,75	377,70	355,52	344,55	310,58	60,46	11,45	77,56	100,28
OBAMS	42,30	40,87	38,43	36,53	0,00	75,52	1,30	75,15	167,37
ODAS	6,31	6,35	6,09	6,06	8,11	54,69	0,11	64,41	42,47
OTKAR	479,50	462,25	441,00	445,93	513,41	66,53	6,29	57,88	182,20
OYAKC	68,00	67,80	62,83	61,58	64,45	67,80	2,20	64,85	106,32
PAPIL	11,70	10,60	10,94	11,95	19,33	55,94	-0,46	68,25	251,38
PEKGY	4,27	4,23	4,20	4,29	10,35	51,36	-0,01	54,97	46,01
PETKM	18,13	18,21	18,21	19,55	21,62	45,12	-0,34	79,07	25,01
PGSUS	225,00	224,72	232,17	234,87	212,08	43,42	-2,56	32,04	-55,27
REEDR	14,90	14,61	17,07	20,74	37,10	32,71	-1,98	38,62	0,99
RGYAS	119,90	118,24	110,06	108,31	0,00	73,93	3,59	83,70	134,73
SAHOL	91,20	89,95	85,09	88,48	89,72	58,60	0,84	83,46	126,30
SASA	4,31	4,18	3,91	4,01	4,95	67,14	0,05	78,31	150,96
SISE	40,34	40,57	40,06	40,15	45,92	50,96	0,15	66,81	14,89
SKBNK	4,79	4,42	4,20	4,19	4,00	73,53	0,09	86,24	299,70
SMRTG	39,26	39,33	38,87	38,04	49,90	52,46	0,39	69,99	54,89
SOKM	40,36	40,16	39,97	42,22	55,22	48,16	-0,64	84,57	53,21
TABGD	146,60	145,52	139,41	138,97	156,46	58,20	2,19	65,02	113,48
TAVHL	278,00	273,40	249,27	240,79	226,95	74,70	10,94	85,75	121,42
TCELL	93,05	93,73	91,10	89,99	88,17	53,93	1,29	42,01	-38,28
THYAO	292,50	288,40	282,15	279,68	293,87	58,11	3,23	70,97	115,40
TKFEN	77,70	79,30	76,90	67,42	54,61	56,79	3,24	23,30	-11,33
TMSN	114,10	113,52	115,81	118,38	134,34	47,53	-1,32	69,31	14,45
TOASO	202,90	204,30	194,47	198,97	252,09	55,22	1,68	77,59	105,06
TSKB	12,48	12,55	12,27	11,82	10,87	57,54	0,20	68,91	57,64
TTKOM	46,46	46,60	46,21	47,20	43,64	50,70	-0,18	81,08	83,66
TTRAK	758,50	757,50	735,53	708,55	794,23	58,33	15,94	64,78	40,94
TUKAS	6,76	6,67	6,65	6,70	7,79	54,39	-0,02	86,33	145,23
TUPRS	146,50	146,80	145,66	148,83	154,75	50,02	-0,31	73,18	59,66
TURSG	13,11	12,77	12,90	12,53	13,73	57,15	0,06	57,78	70,02
ULKER	111,70	107,28	112,78	124,65	133,62	46,48	-5,22	67,55	65,55
VAKBN	23,14	24,35	22,43	22,30	19,84	52,07	0,74	46,46	-18,37
VESBE	16,93	16,94	17,07	17,32	19,29	46,11	-0,13	53,83	-24,46
VESTL	62,70	61,36	58,95	60,48	75,43	58,93	0,49	73,85	165,86
YEOTK	213,20	210,90	199,22	177,58	196,78	65,04	10,12	62,58	75,15
YKBNK	30,36	29,31	26,31	26,92	28,67	70,83	0,92	89,49	164,70
ZOREN	4,22	4,26	4,21	4,18	5,15	50,01	0,02	72,90	22,72

#### RSI Nasıl Yorumlanır?

- 0 ile 100 arasında yer alan değerde 70 seviyesi üzeri aşırı alım bölgesi 30 seviyesi altı ise aşırı satım bölgesi olarak görülür. Eğer fiyat 70 seviyesini aşmış ve kritik bölge olan 80-100 aralığına doğru ilerlemişse RSI fiyatın çok yükseldiğini ve en kısa zamanda bir

düzeltilme olacağını yani fiyatın gerileyeceğini söyler. Diğer taraftan fiyat 30 seviyesini aşmış ve 20-0 aralığına doğru ilerlemişse burada sinyal fiyatta trendin değişeceği yönündedir.

#### MACD Nasıl Yorumlanır?

- Hareketli ortalama çeşitlerinden olan üssel ortalamadır. Kısa vade olarak 12 gün, uzun vade olarak 26 gün kullanılır. 0 bölgesi üzerindeki hareket devam ediyorsa bu yükseliş trendinin süreceği, 0 bölgesi altındaki hareket devam ediyorsa bu düşüş trendinin süreceği anlamına gelir.

#### Stochastic Nasıl Yorumlanır?

- Stochastic indikatöründe grafik üzerinde 0-100 arası bant aralığı kullanılır ve bu aralıktan 80-100 aralığı aşırı alım, 20-0 aralığı ise aşırı satım bölgesidir.

#### CCI Nasıl Yorumlanır?

- İndikatör referans değer aralığı olarak +100 ve -100 değerlerini almaktadır. Fiyatların bu iki seviye arasındaki hareketi olağan karşılanmakta, bu değerleri aşarsa alım-satım sinyali verdiği düşünülmektedir. Bu bölgelere yaklaşması trendin sona erdiği ve yön değiştirebileceği anlamındadır.0 çizgisi ise merkez olarak kabul edilir. +100 değerinin üzerine çıkan ortalama çizgisi ile fiyatların aşırı alım bölgesine ulaştığı artık bu seviyelerden alış yapılmaması yani satışların gelebileceği şeklinde yorumlanır. -100 değerinin altında kalan çizgi ise, fiyatların aşırı satış bölgesinde olduğu bu seviyelerden satış yapılmaması, fiyatların tekrar yükseleceği yönünde yorumlanmaktadır.

İnfo Yatırım Menkul Değerler A.Ş.

Barbaros Mah., İhlamur Blv., N3, Ağaoglu My Newwork, Ataşehir/İstanbul

Mersis No:0478003678700011, Tel: 444 46 36 Web: [www.infoyatirim.com](http://www.infoyatirim.com)

[arastirma@infoyatirim.com.tr](mailto:arastirma@infoyatirim.com.tr)

Çekince: Bu raporda yer alan her türlü bilgi, değerlendirme, yorum, istatistikî şekil ve bilgiler hazırlandığı tarih itibarı ile mevcut piyasa koşulları ve güvenilirliğine inanılan kaynaklardan elde edilerek derlenmiştir ve İnfo Yatırım Menkul Değerler A.Ş. tarafından genel bilgilendirme amacı ile hazırlanmıştır. Sunulan bilgilerin doğruluğu ve bunların yatırım kararlarına uygunluğu tarafımızca garanti edilmemektedir. Bu bilgiler belli bir getirinin sağlanmasına yönelik olarak verilmemekte olup alım satım kararını destekleyebilecek yeterli bilgiler burada bulunmayabilir. Burada yer alan yorum ve tavsiyeler, yorum ve tavsiyede bulunanların kişisel görüşlerine dayanmaktadır. Herhangi bir yatırım aracının alım-satım önerisi ya da getiri vaadi olarak yorumlanmamalıdır. Bu görüşler mali durumunuz ile risk ve getiri tercihlerinize uygun olmayabilir. Sadece burada yer alan bilgilere dayanarak yatırım kararı verilmesi beklentilerinize uygun sonuçlar doğurmayabilir. Bu nedenle bu sayfalarda yer alan bilgilerdeki hatalardan, eksikliklerden ya da bu bilgilere dayanılarak yapılan işlemlerden, yorum ve bilgilerin kullanılmasından doğacak her türlü maddi/manevi zararlardan ve her ne şekilde olursa olsun üçüncü kişilerin uğrayabileceği her türlü doğrudan ve/veya dolaylı zararlardan dolayı İnfo Yatırım Menkul Değerler A.Ş. ile bağlı kuruluşları, çalışanları, yöneticileri ve ortakları sorumlu tutulamaz. Burada yer alan yatırım bilgi, yorum ve tavsiyeleri yatırım danışmanlığı kapsamında değildir.

İnfo Yatırım Menkul Değerler Anonim Şirketi'nde hesap açmak istiyorsanız lütfen [buraya tıklayın](#).  
İnfo Yatırım Menkul Değerler A.Ş. tarafından adresinize gönderilen iletileri almak istemiyorsanız [Üyelikten Ayrıl'a Tıklayınız](#).

Bu mesaj size [KREA.Dijital](#) aracılığı ile gönderilmiştir.