

- BİST100 endeksi geçtiğimiz işlem gününü %1,5'lik pozitiflikle 10.798 seviyesinden tamamladı. Fed'in Eylül'de faiz indirimi yapma ihtimaline ek olarak diğer aylarda da faiz indirimi yapabileceğine dair algı ve yurt içinde takas avantajı nedeniyle endeks günü 160 puan artışla bitirdi.
- BİST100'de 22 g HO 10.890, 60 g HO 10.525 seviyesinden geçiyor. Yukarı yönlü trendin sağlıklı devam edebilmesi adına 10.890 seviyesinin üstünde endeksin tutunması gerektiğini düşünüyoruz.
- BİST100 endeksinde TL bazında 10.810 seviyesini pivot, 10.870 - 10.940 - 10.995 seviyelerini direnç, 10.740 - 10.680 - 10.610 seviyelerini destek seviyeleri olarak takip edeceğiz.
- Dolar bazında ise 328,5 - 330,6 - 332,4 seviyeleri direnç, 324,6 - 322,9 - 320,8 seviyeleri destek olarak izlenecek.

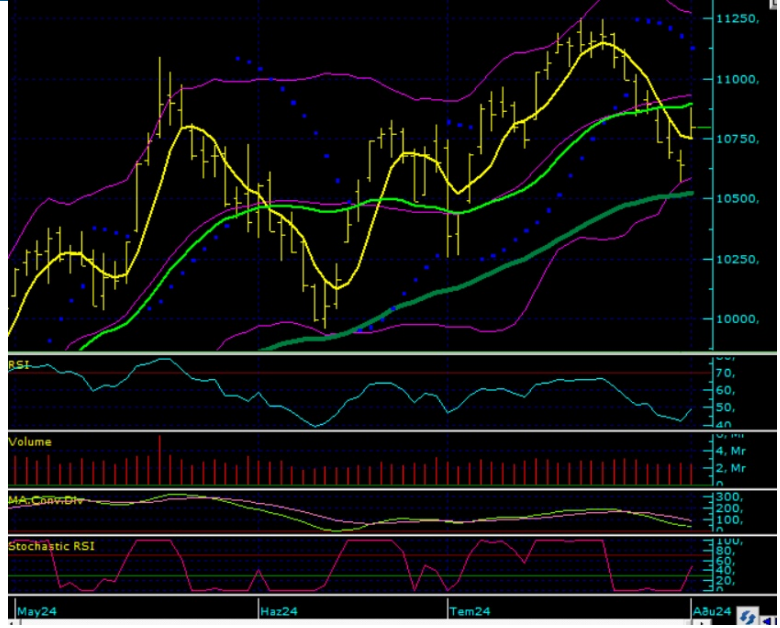

Bugün Teknik Olarak Hareket Yapmasını Beklediğimiz Paylar

Pay	Kapanış	5 G HO	22 G HO	50 G HO	200 G HO	RSI	MACD	Stochastic	CCI	Pivot	Direnç 1	Direnç 2	Destek 1	Destek 2
AKSEN	41,72	42,63	43,06	44,25	36,98	41,49	-0,36	38,48	-161,98	41,68	42,00	42,28	41,40	41,08
MAVI	112,30	113,04	123,62	113,20	77,38	39,51	-0,89	25,08	-81,66	112,73	114,07	115,83	110,97	109,63

Aşırı Alım Bölgesi'nde Olan Paylar (CCI'ya Göre)	Aşırı Satım Bölgesi'nde Olan Paylar (CCI'ya Göre)
KOZAL	AKCNS
IPEKE	SAHOL
KONTR	AKFGY
TUKAS	AKSEN
SDTTR	ISGYO

Aşırı Alım Bölgesi'nde Olan Paylar (RSI'ya Göre)	Aşırı Satım Bölgesi'nde Olan Paylar (RSI'ya Göre)
ENKAI	FROTO
TUKAS	DOAS
KOZAA	TOASO
KOZAL	TTRAK
IPEKE	TURSG

T-1'e Göre İşlem Hacmi En Çok Artan Paylar	T-2'ye Göre İşlem Hacmi En Çok Artan Paylar
YKBNK	SASA
EREGL	YKBNK
ASELS	GUBRF
SASA	ASELS
GUBRF	EREGL

T-1'e Göre İşlem Hacmi En Çok Düşen Paylar	T-2'ye Göre İşlem Hacmi En Çok Düşen Paylar
SDTTR	ASTOR
GARAN	CWENE
TUPRS	THYAO
KONTR	PETKM
THYAO	KONTR

BİST100								
	Kapanış Fiyatı	Pivot	Direnç 1	Direnç 2	Direnç 3	Destek 1	Destek 2	Destek 3
XU100	10.798,09	10.810,04	10.868,09	10.938,09	10.996,14	10.740,04	10.681,99	10.611,99
AEFES	265,00	266,92	271,08	277,17	281,33	260,83	256,67	250,58
AGHOL	433,50	433,58	440,42	447,33	454,17	426,67	419,83	412,92
AGROT	19,73	20,03	20,50	21,26	21,73	19,27	18,80	18,04
AKBNK	63,20	63,63	64,42	65,63	66,42	62,42	61,63	60,42

AKFGY	2,33	2,34	2,36	2,39	2,41	2,31	2,29	2,26
AKFYE	24,08	24,12	24,36	24,64	24,88	23,84	23,60	23,32
AKSA	10,32	10,30	10,41	10,51	10,62	10,20	10,09	9,99
AKSEN	41,72	41,68	42,00	42,28	42,60	41,40	41,08	40,80
ALARK	106,80	106,77	108,03	109,27	110,53	105,53	104,27	103,03
ALFAS	68,10	68,22	68,88	69,67	70,33	67,43	66,77	65,98
ARCLK	167,40	168,20	170,20	173,00	175,00	165,40	163,40	160,60
ARDYZ	41,06	40,82	41,90	42,74	43,82	39,98	38,90	38,06
ASELS	63,30	63,32	64,18	65,07	65,93	62,43	61,57	60,68
ASTOR	94,10	94,30	95,20	96,30	97,20	93,20	92,30	91,20
BERA	17,39	17,38	17,55	17,71	17,88	17,22	17,05	16,89
BFREN	821,50	822,00	831,50	841,50	851,00	812,00	802,50	792,50
BIMAS	612,00	618,33	624,67	637,33	643,67	605,67	599,33	586,67
BINHO	458,25	446,17	470,33	482,42	506,58	434,08	409,92	397,83
BRSAN	431,25	429,00	435,00	438,75	444,75	425,25	419,25	415,50
BRYAT	2.159,00	2.153,00	2.171,00	2.183,00	2.201,00	2.141,00	2.123,00	2.111,00
BTCIM	173,80	178,33	182,97	192,13	196,77	169,17	164,53	155,37
CANTE	1,86	1,85	1,89	1,91	1,95	1,83	1,79	1,77
CCOLA	861,00	855,33	870,17	879,33	894,17	846,17	831,33	822,17
CIMSA	34,00	34,07	34,33	34,67	34,93	33,73	33,47	33,13
CWENE	240,50	241,40	243,70	246,90	249,20	238,20	235,90	232,70
DOAS	242,80	243,30	244,60	246,40	247,70	241,50	240,20	238,40
DOHOL	17,20	17,16	17,33	17,45	17,62	17,04	16,87	16,75
ECILC	56,00	55,60	56,45	56,90	57,75	55,15	54,30	53,85
ECZYT	225,10	223,93	227,07	229,03	232,17	221,97	218,83	216,87
EGEEN	12.347,50	12.391,67	12.503,33	12.659,17	12.770,83	12.235,83	12.124,17	11.968,33
EKGYO	11,60	11,66	11,76	11,93	12,03	11,49	11,39	11,22
ENERY	191,50	190,80	193,20	194,90	197,30	189,10	186,70	185,00
ENJSA	68,15	68,42	69,43	70,72	71,73	67,13	66,12	64,83
ENKAI	47,64	47,43	47,97	48,31	48,85	47,09	46,55	46,21
EREGL	57,25	57,17	57,93	58,62	59,38	56,48	55,72	55,03
EUPWR	102,20	101,45	103,85	105,50	107,90	99,80	97,40	95,75
EUREN	15,67	15,67	15,76	15,85	15,94	15,58	15,49	15,40
FROTO	986,50	993,33	1.003,17	1.019,83	1.029,67	976,67	966,83	950,17
GARAN	128,60	128,57	131,23	133,87	136,53	125,93	123,27	120,63
GESAN	51,05	50,61	52,19	53,34	54,92	49,46	47,88	46,73
GOLTS	486,75	486,25	499,00	511,25	524,00	474,00	461,25	449,00
GUBRF	170,40	169,63	175,87	181,33	187,57	164,17	157,93	152,47
HALKB	17,46	17,44	17,67	17,88	18,11	17,23	17,00	16,79
HEKTS	12,42	12,40	12,56	12,70	12,86	12,26	12,10	11,96
ISCTR	15,54	15,45	15,70	15,87	16,12	15,28	15,03	14,86
ISGYO	16,62	16,60	16,80	16,98	17,18	16,42	16,22	16,04
ISMEN	38,52	38,34	38,90	39,28	39,84	37,96	37,40	37,02
IZENR	23,36	23,24	24,12	24,88	25,76	22,48	21,60	20,84
KAYSE	26,60	26,48	26,76	26,92	27,20	26,32	26,04	25,88
KCAER	47,40	46,99	48,73	50,05	51,79	45,67	43,93	42,61
KCHOL	218,50	218,97	220,23	221,97	223,23	217,23	215,97	214,23
KLSEK	47,80	47,87	48,25	48,69	49,07	47,43	47,05	46,61
KONTR	63,15	64,62	66,23	69,32	70,93	61,53	59,92	56,83
KONYA	7.780,00	7.780,83	7.851,67	7.923,33	7.994,17	7.709,17	7.638,33	7.566,67
KOZAA	63,95	63,38	65,17	66,38	68,17	62,17	60,38	59,17
KOZAL	24,16	23,90	24,44	24,72	25,26	23,62	23,08	22,80
KRDMD	30,78	30,79	31,19	31,59	31,99	30,39	29,99	29,59
KTLEV	43,48	43,64	43,96	44,44	44,76	43,16	42,84	42,36
LMKDC	27,28	27,49	27,89	28,49	28,89	26,89	26,49	25,89
MAVI	112,30	112,73	114,07	115,83	117,17	110,97	109,63	107,87
MGROS	545,00	543,33	551,17	557,33	565,17	537,17	529,33	523,17
MIATK	60,90	60,97	62,03	63,17	64,23	59,83	58,77	57,63
OBAMS	38,68	38,27	39,91	41,15	42,79	37,03	35,39	34,15
ODAS	8,25	8,27	8,37	8,48	8,58	8,16	8,06	7,95
OTKAR	592,00	591,33	599,17	606,33	614,17	584,17	576,33	569,17
OYAKC	74,75	76,87	78,98	83,22	85,33	72,63	70,52	66,28
PEKGY	6,00	5,99	6,05	6,11	6,17	5,93	5,87	5,81
PETKM	24,08	24,27	24,47	24,85	25,05	23,89	23,69	23,31
PGSUS	234,00	232,47	237,63	241,27	246,43	228,83	223,67	220,03
QUAGR	3,26	3,25	3,30	3,35	3,40	3,20	3,15	3,10
REEDR	38,30	38,50	39,34	40,38	41,22	37,46	36,62	35,58
SAHOL	99,95	100,52	101,13	102,32	102,93	99,33	98,72	97,53
SASA	47,00	46,97	47,89	48,77	49,69	46,09	45,17	44,29
SDTTR	304,50	309,83	316,67	328,83	335,67	297,67	290,83	278,67

SISE	47,80	47,73	48,07	48,35	48,69	47,45	47,11	46,83
SKBNK	4,41	4,39	4,46	4,50	4,57	4,35	4,28	4,24
SMRTG	50,65	50,82	51,23	51,82	52,23	50,23	49,82	49,23
SOKM	61,00	61,02	61,83	62,67	63,48	60,18	59,37	58,53
TABGD	188,20	187,27	190,83	193,47	197,03	184,63	181,07	178,43
TAVHL	269,25	267,08	273,17	277,08	283,17	263,17	257,08	253,17
TCELL	107,50	108,27	109,73	111,97	113,43	106,03	104,57	102,33
THYAO	297,50	296,25	299,50	301,50	304,75	294,25	291,00	289,00
TKFEN	58,20	58,38	59,02	59,83	60,47	57,57	56,93	56,12
TKNSA	31,52	31,63	31,85	32,17	32,39	31,31	31,09	30,77
TMSN	133,50	133,03	135,17	136,83	138,97	131,37	129,23	127,57
TOASO	275,75	278,58	281,92	288,08	291,42	272,42	269,08	262,92
TSKB	13,12	13,02	13,32	13,52	13,82	12,82	12,52	12,32
TTKOM	51,70	51,92	52,23	52,77	53,08	51,38	51,07	50,53
TTRAK	766,00	773,00	781,00	796,00	804,00	758,00	750,00	735,00
TUKAS	8,88	8,87	9,01	9,13	9,27	8,75	8,61	8,49
TUPRS	164,30	164,93	166,07	167,83	168,97	163,17	162,03	160,27
TURSG	59,30	59,97	60,88	62,47	63,38	58,38	57,47	55,88
ULKER	171,50	170,87	173,33	175,17	177,63	169,03	166,57	164,73
VAKBN	20,74	20,82	21,06	21,38	21,62	20,50	20,26	19,94
VESBE	20,68	20,53	20,95	21,23	21,65	20,25	19,83	19,55
VESTL	72,30	72,17	73,28	74,27	75,38	71,18	70,07	69,08
YEOTK	215,20	217,93	220,67	226,13	228,87	212,47	209,73	204,27
YKBNK	32,00	31,61	32,71	33,43	34,53	30,89	29,79	29,07
YYLGD	12,20	12,18	12,34	12,49	12,65	12,03	11,87	11,72
ZOREN	5,59	5,58	5,64	5,68	5,74	5,54	5,48	5,44

Pay	Kapanış	5 G HO	22 G HO	50 G HO	200 G HO	RSI	MACD	Stochastic	CCI
XU100	10.798,09	10.750,70	10.899,72	10.687,59	9103,01	49,70	37,71	13,23	-70,80
AUFES	265,00	266,70	277,07	242,63	164,59	50,00	6,90	27,04	-86,71
AGHOL	433,50	431,20	431,48	385,20	277,33	57,61	14,85	21,49	-70,55
AGROT	19,73	20,92	17,83	18,07	0,00	54,23	0,94	25,91	14,05
AKBNK	63,20	63,63	66,16	65,21	46,50	43,32	-0,24	7,78	-106,60
AKFGY	2,33	2,39	2,46	2,39	2,26	41,51	0,00	8,88	-151,35
AKFYE	24,08	24,12	25,07	26,26	22,59	36,71	-0,67	17,15	-102,32
AKSA	10,32	10,43	11,41	10,78	8,47	38,76	-0,10	7,72	-103,61
AKSEN	41,72	42,63	43,06	44,25	36,98	41,49	-0,36	38,48	-161,98
ALARK	106,80	104,76	104,93	109,94	110,53	51,79	-1,12	48,26	144,76
ALFAS	68,10	68,58	67,84	71,07	94,08	47,26	-0,86	47,92	-20,79
ARCLK	167,40	177,44	172,88	175,65	155,20	44,11	0,48	27,21	-89,21
ARDYZ	41,06	39,38	38,69	38,26	36,89	57,81	0,33	56,84	110,56
ASELS	63,30	63,17	62,79	61,04	53,76	53,91	0,67	25,91	-35,57
ASTOR	94,10	95,46	92,98	95,58	104,24	49,20	0,17	36,91	-15,48
BERA	17,39	17,28	18,48	18,30	16,37	41,29	-0,37	29,75	-68,46
BFREN	821,50	824,00	853,91	872,76	953,98	40,63	-14,91	8,49	-101,46
BIMAS	612,00	612,90	587,59	544,22	396,84	62,09	22,56	49,13	62,59
BINHO	458,25	436,05	411,45	414,82	0,00	61,10	9,34	23,42	64,45
BRSAN	431,25	433,05	440,57	469,32	621,41	41,01	-10,01	6,83	-127,11
BRYAT	2.159,00	2.166,80	2.216,32	2.348,74	2739,38	40,66	-53,59	5,01	-105,76
BTCIM	173,80	178,52	166,96	154,60	133,52	59,52	6,40	85,86	91,45
CANTE	1,86	1,87	1,88	2,06	2,33	39,59	-0,05	6,77	-99,30
COLLA	861,00	872,40	859,82	817,01	606,06	52,87	17,58	49,90	-116,67
CIMSA	34,00	34,87	34,47	32,75	32,16	49,96	0,67	17,85	-109,20
CWENE	240,50	240,72	218,81	220,94	278,30	58,25	7,01	23,20	46,82
DOAS	242,80	243,34	258,18	272,09	254,82	32,74	-8,19	9,39	-86,76
DOHOL	17,20	17,08	16,79	16,03	13,84	58,47	0,31	43,68	33,13
ECILC	56,00	56,03	54,88	53,70	49,34	53,40	0,89	17,99	-38,41
ECZYT	225,10	225,26	227,77	232,55	252,37	46,78	-1,60	9,94	-98,06
EGEEN	12.347,50	12.499,00	12.800,68	12.845,37	12752,05	43,48	-92,06	8,10	-104,20
EKGYO	11,60	11,89	11,43	10,12	9,19	57,48	0,50	37,17	-34,15
ENERY	191,50	190,78	187,39	183,61	155,81	56,00	1,83	50,83	66,30
ENJSA	68,15	69,42	67,25	65,34	55,81	53,81	1,27	52,83	8,43
ENKAI	47,64	46,71	43,46	41,95	36,15	72,02	1,64	83,39	109,15
EREGL	57,25	56,21	55,95	52,50	44,60	60,60	1,24	25,31	28,61
EUPWR	102,20	100,82	97,74	107,05	153,00	50,31	-1,46	18,84	31,58
EUREN	15,67	15,58	15,03	14,84	15,85	57,85	0,24	47,01	76,77
FROTO	986,50	992,30	1.050,57	1.076,25	951,93	34,04	-27,13	16,75	-80,62
GARAN	128,60	124,40	125,57	114,07	74,22	59,72	3,31	37,72	10,56
GESAN	51,05	49,86	48,90	53,72	70,72	50,96	-0,91	28,69	79,65
GOLTS	486,75	484,75	519,19	483,54	372,76	44,88	-2,19	6,91	-98,61
GUBRF	170,40	164,54	155,00	152,90	207,86	63,03	4,89	33,31	80,57

HALKB	17,46	17,65	18,49	18,51	14,97	40,45	-0,25	14,63	-110,44
HEKTS	12,42	12,45	12,57	13,45	17,70	42,08	-0,21	7,14	-94,30
ISCTR	15,54	15,24	16,25	16,08	11,67	45,06	-0,20	14,58	-68,21
ISGYO	16,62	16,97	17,37	16,82	17,82	42,43	0,08	12,13	-166,00
ISMEN	38,52	37,98	39,69	38,98	34,83	47,51	-0,13	16,33	-71,60
IZENR	23,36	22,94	22,86	23,47	29,10	52,26	-0,14	29,85	77,29
KAYSE	26,60	26,66	27,36	27,99	33,17	40,41	-0,37	7,41	-126,94
KCAER	47,40	47,10	49,02	51,43	43,35	43,46	-1,45	10,21	-79,92
KCHOL	218,50	218,26	225,23	228,79	180,54	43,52	-2,34	15,53	-78,69
KLSEK	47,80	47,58	48,47	48,53	63,23	47,34	-0,19	34,33	-70,46
KONTR	63,15	60,37	53,83	57,11	71,76	64,07	1,23	83,65	164,11
KONYA	7.780,00	7.903,00	8.046,70	8.328,05	8844,69	40,64	-120,40	7,48	-125,16
KOZAA	63,95	62,03	59,53	55,35	51,72	66,89	1,99	70,43	144,42
KOZAL	24,16	23,52	22,57	21,96	22,20	65,64	0,52	64,39	194,62
KRDMD	30,78	30,33	31,27	30,46	26,64	50,22	-0,02	28,66	-36,65
KTLEV	43,48	44,14	46,58	50,03	81,56	38,65	-3,42	50,16	-74,19
LMKDC	27,28	26,28	23,77	22,54	0,00	76,06	1,13	82,96	157,50
MAVI	112,30	113,04	123,62	113,20	77,38	39,51	-0,89	25,08	-81,66
MGROS	545,00	542,80	554,82	524,04	430,37	49,95	5,93	11,84	-90,27
MIATK	60,90	61,07	60,26	58,14	53,92	50,67	0,82	18,18	-40,93
OBAMS	38,68	37,04	36,35	36,96	0,00	59,83	0,02	48,56	268,53
ODAS	8,25	8,32	8,51	8,64	9,59	42,53	-0,10	12,42	-116,80
OTKAR	592,00	601,20	619,36	617,51	498,12	41,63	-4,67	50,54	-135,71
OYAKC	74,75	78,08	74,24	67,30	64,14	55,58	3,25	56,28	-5,05
PEKGY	6,00	6,08	7,03	7,56	20,78	33,34	-0,53	9,76	-107,75
PETKM	24,08	24,91	24,02	22,52	21,46	52,85	0,72	33,15	-60,01
PGSUS	234,00	229,56	237,61	226,39	176,60	50,88	0,71	22,39	-52,85
QUAGR	3,26	3,22	3,30	3,42	4,44	44,83	-0,06	19,70	-58,01
REEDR	38,30	37,64	35,18	37,25	36,48	56,67	0,27	64,94	129,16
SAHOL	99,95	101,78	104,05	99,97	77,71	44,56	0,95	8,22	-145,34
SASA	47,00	45,78	44,60	45,19	42,44	59,65	0,45	34,69	136,62
SDTTR	304,50	297,20	272,49	275,67	316,52	62,28	7,45	67,14	148,32
SISE	47,80	47,46	49,29	49,68	48,64	42,44	-0,58	12,56	-74,43
SKBNK	4,41	4,35	4,18	4,10	4,25	64,21	0,08	73,47	126,82
SMRTG	50,65	51,65	49,97	51,23	59,35	49,75	-0,05	46,04	31,85
SOKM	61,00	61,84	63,23	62,12	60,33	43,21	-0,07	14,34	-131,84
TABGD	188,20	189,60	195,50	189,68	0,00	43,88	0,06	23,80	-126,49
TAVHL	269,25	268,00	271,17	256,53	175,99	52,26	3,59	34,27	-78,00
TCELL	107,50	106,08	108,20	101,84	73,16	54,34	1,50	24,82	-21,63
THYAO	297,50	295,15	304,74	307,51	276,59	44,07	-3,46	11,99	-81,40
TKFEN	58,20	57,55	56,90	54,96	46,36	57,58	0,82	58,44	142,03
TKNSA	31,52	31,37	32,05	34,02	37,24	44,84	-0,66	42,93	-58,36
TMSN	133,50	134,88	135,40	136,68	123,81	45,70	-0,34	6,08	-145,32
TOASO	275,75	278,05	305,27	309,66	255,82	32,57	-10,49	15,89	-85,89
TSKB	13,12	12,80	12,55	11,88	9,03	61,30	0,29	71,38	111,68
TTKOM	51,70	49,96	50,84	48,69	33,99	57,00	0,51	37,36	74,33
TTRAK	766,00	783,90	835,57	907,62	807,18	24,46	-36,87	6,30	-129,76
TUKAS	8,88	8,64	8,03	7,74	7,92	69,62	0,32	56,11	162,26
TUPRS	164,30	163,02	166,22	170,96	156,95	45,41	-2,18	39,90	7,67
TURSG	59,30	60,48	67,91	73,09	54,23	23,61	-3,59	17,83	-118,93
ULKER	171,50	168,52	174,32	161,82	111,72	52,58	1,98	21,42	-49,82
VAKBN	20,74	21,17	22,43	22,69	17,18	38,17	-0,42	12,62	-112,49
VESBE	20,68	20,78	20,92	21,10	18,65	46,81	0,00	12,64	-79,28
VESTL	72,30	72,57	75,89	81,55	72,44	38,43	-2,64	13,67	-101,03
YEOTK	215,20	213,84	199,81	192,36	209,83	61,27	6,51	65,55	109,37
YKBNK	32,00	30,52	31,70	32,84	24,89	52,12	-0,59	36,28	28,50
YYLGD	12,20	12,12	12,25	12,35	14,11	48,72	-0,04	32,03	-62,59
ZOREN	5,59	5,57	5,56	5,61	5,36	50,10	0,01	14,50	-28,79

#### RSI Nasıl Yorumlanır?

- 0 ile 100 arasında yer alan değerlerde 70 seviyesi üzeri aşırı alım bölgesi 30 seviyesi altı ise aşırı satım bölgesi olarak görülür. Eğer fiyat 70 seviyesini aşmış ve kritik bölge olan 80-100 aralığına doğru ilerlemişse RSI fiyatın çok yükseldiğini ve en kısa zamanda bir düzeltme olacağını yani fiyatın gerileyeceğini söyler. Diğer taraftan fiyat 30 seviyesini aşmış ve 20-0 aralığına doğru ilerlemişse burada sinyal fiyatta trendin değişeceği yönündedir.

#### MACD Nasıl Yorumlanır?

- Hareketli ortalama çeşitlerinden olan üssel ortalamadır. Kısa vade olarak 12 gün, uzun vade olarak 26 gün kullanılır. 0 bölgesi

üzerindeki hareket devam ediyorsa bu yükseliş trendinin süreceği, 0 bölgesi altındaki hareket devam ediyorsa bu düşüş trendinin süreceği anlamına gelir.

### Stochastic Nasıl Yorumlanır?

- Stochastic indikatöründe grafik üzerinde 0-100 arası bant aralığı kullanılır ve bu aralıktan 80-100 aralığı aşırı alım, 20-0 aralığı ise aşırı satım bölgesidir.

### CCI Nasıl Yorumlanır?

- İndikatör referans değer aralığı olarak +100 ve -100 değerlerini almaktadır. Fiyatların bu iki seviye arasındaki hareketi olağan karşılanmakta, bu değerleri aşarsa alım-satım sinyali verdiği düşünülmektedir. Bu bölgelere yaklaşması trendin sona erdiği ve yön değiştirebileceği anlamındadır.0 çizgisi ise merkez olarak kabul edilir. +100 değerinin üzerine çıkan ortalama çizgisi ile fiyatların aşırı alım bölgesine ulaştığı artık bu seviyelerden alış yapılmaması yani satışların gelebileceği şeklinde yorumlanır. -100 değerinin altında kalan çizgi ise, fiyatların aşırı satış bölgesinde olduğu bu seviyelerden satış yapılmaması, fiyatların tekrar yükseleceği yönünde yorumlanmaktadır.

İnfo Yatırım Menkul Değerler A.Ş.  
Saray Mah. Dr. Adnan Büyükdeniz Cad. Akkom Ofis Park Sitesi Cessas Plaza 4/2 K:7 34768 Ümraniye/İstanbul  
Mersis No:0478003678700011, Tel: 444 46 36 Web: [www.infoyatirim.com](http://www.infoyatirim.com)  
[arastirma@infoyatirim.com.tr](mailto:arastirma@infoyatirim.com.tr)

Çekince: Bu raporda yer alan her türlü bilgi, değerlendirme, yorum, istatistiki şekil ve bilgiler hazırlandığı tarih itibari ile mevcut piyasa koşulları ve güvenilirliğine inanılan kaynaklardan elde edilerek derlenmiştir ve İnfo Yatırım Menkul Değerler A.Ş. tarafından genel bilgilendirme amacı ile hazırlanmıştır. Sunulan bilgilerin doğruluğu ve bunların yatırım kararlarına uygunluğu tarafımızca garanti edilmemektedir. Bu bilgiler belli bir getirinin sağlanmasına yönelik olarak verilmemekte olup alım satım kararını destekleyebilecek yeterli bilgiler burada bulunmayabilir. Burada yer alan yorum ve tavsiyeler, yorum ve tavsiyede bulunanların kişisel görüşlerine dayanmaktadır. Herhangi bir yatırım aracının alım-satım önerisi ya da getiri vaadi olarak yorumlanmamalıdır. Bu görüşler mali durumunuz ile risk ve getiri tercihlerinizde uygun olmayabilir. Sadece burada yer alan bilgilere dayanarak yatırım kararı verilmesi beklentilerinize uygun sonuçlar doğurmayabilir. Bu nedenle bu sayfalarda yer alan bilgilerdeki hatalardan, eksikliklerden ya da bu bilgilere dayanılarak yapılan işlemlerden, yorum ve bilgilerin kullanılmasından doğacak her türlü maddi/manevi zararlardan ve her ne şekilde olursa olsun üçüncü kişilerin uğrayabileceği her türlü doğrudan ve/veya dolaylı zararlardan dolayı İnfo Yatırım Menkul Değerler A.Ş. ile bağlı kuruluşları, çalışanları, yöneticileri ve ortakları sorumlu tutulamaz. Burada yer alan yatırım bilgi, yorum ve tavsiyeleri yatırım danışmanlığı kapsamında değildir.

İnfo Yatırım Menkul Değerler Anonim Şirketi'nde hesap açmak istiyorsanız lütfen [buraya tıklayın](#).  
İnfo Yatırım Menkul Değerler A.Ş. tarafından adresinize gönderilen iletileri almak istemiyorsanız [Üyelikten Ayrıl'a Tıklayınız](#).

Bu mesaj size [KREA.Digital](#) aracılığı ile gönderilmiştir.