

TEKNİK ANALİZ BÜLTENİ

INFOYATIRIM

- BİST100 endeksi geçtiğimiz haftayı negatif tamamlayarak 10.000 seviyesinin üstünde tutundu.
- Fitch'in Türkiye kredi notunda değişiklik yapmaması, aylık bazda enflasyon beklentisi ve bilançoların etkileri endekste kar realizasyonlarını beraberinde getirebilecek olsa da fonlara ve mevduatlara ilişkin stopaj düzenlemeleri realizasyonları dengeleyebilir.
- BİST100'de 5 g HO 10.056, 22 g HO 9.980, 60 g HO 9.831 seviyesinden geçiyor.
- BİST100 endeksinde TL bazında 10.035 seviyesi pivot, 10.085 - 10.170 - 10.220 seviyeleri direnç, 9.955 - 9.905 - 9.820 seviyeleri destek olarak takip edilecek.
- Dolar bazında ise 282,4 - 284,7 - 286,1 seviyeleri direnç, 278,7 - 277,3 - 274,9 seviyeleri destek olarak izlenecek.

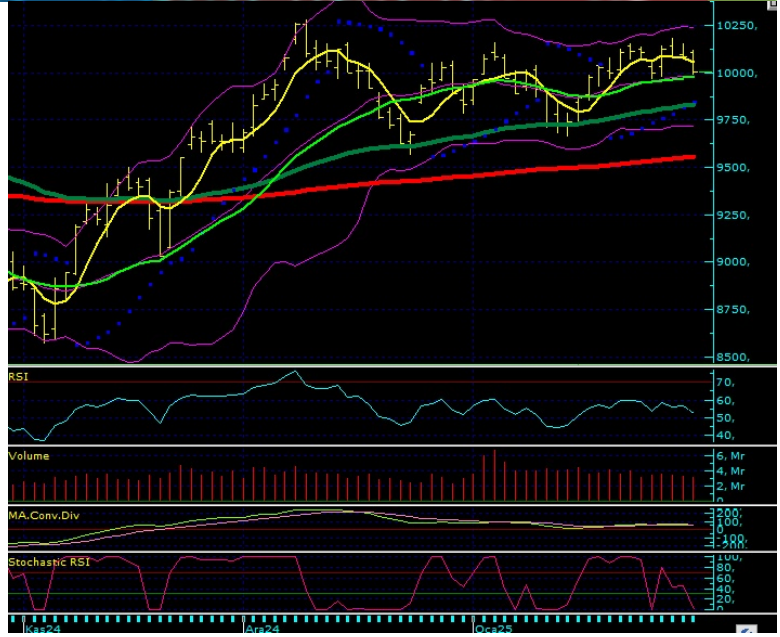

Aşırı Alım Bölgesi'nde Olan Paylar (CCI'ya Göre)	Aşırı Satım Bölgesi'nde Olan Paylar (CCI'ya Göre)
SMRTG	GWIND
AKSA	SISE
BIMAS	ODAS
HALKB	DOHOL
MGROS	VESTL

Aşırı Alım Bölgesi'nde Olan Paylar (RSI'ya Göre)	Aşırı Satım Bölgesi'nde Olan Paylar (RSI'ya Göre)
HALKB	SDTTR
ASELS	KAYSE
VAKBN	BIOEN
TCELL	VESBE
AKCNS	KCAER

T-1'e Göre İşlem Hacmi En Çok Artan Paylar	T-2'ye Göre İşlem Hacmi En Çok Artan Paylar
YKBNK	YKBNK
AKBNK	AKBNK
GARAN	ASTOR
ASTOR	TUKAS
EKGYO	GARAN

T-1'e Göre İşlem Hacmi En Çok Düşen Paylar	T-2'ye Göre İşlem Hacmi En Çok Düşen Paylar
KCHOL	TUPRS
TUPRS	ASELS
TOASO	KCHOL
SASA	PGSUS
EREGL	BIMAS

BİST100								
	Kapanış Fiyatı	Pivot	Direnç 1	Direnç 2	Direnç 3	Destek 1	Destek 2	Destek 3
XU100	10.004,38	10.036,58	10.086,81	10.169,23	10.219,46	9.954,16	9.903,93	9.821,51
AEFES	161,40	161,43	163,97	166,53	169,07	158,87	156,33	153,77
AGHOL	300,75	303,58	308,92	317,08	322,42	295,42	290,08	281,92
AGROT	10,03	10,09	10,16	10,30	10,37	9,95	9,88	9,74
AKBNK	64,85	65,53	66,22	67,58	68,27	64,17	63,48	62,12
AKFYE	18,00	18,02	18,15	18,31	18,44	17,86	17,73	17,57
AKSA	11,54	11,53	11,75	11,95	12,17	11,33	11,11	10,91
AKSEN	41,10	40,99	41,57	42,05	42,63	40,51	39,93	39,45
ALARK	86,05	86,65	87,65	89,25	90,25	85,05	84,05	82,45
ALFAS	73,35	72,60	76,70	80,05	84,15	69,25	65,15	61,80
ALTNY	76,25	76,73	77,77	79,28	80,32	75,22	74,18	72,67
ANHYT	99,50	100,67	102,33	105,17	106,83	97,83	96,17	93,33

ANSGR	110,50	110,80	113,50	116,50	119,20	107,80	105,10	102,10
ARCLK	127,00	128,40	130,10	133,20	134,90	125,30	123,60	120,50
ARDYZ	36,24	36,48	36,76	37,28	37,56	35,96	35,68	35,16
ASELS	88,70	89,08	89,67	90,63	91,22	88,12	87,53	86,57
ASTOR	117,60	119,17	121,43	125,27	127,53	115,33	113,07	109,23
BERA	17,09	17,17	17,54	18,00	18,37	16,71	16,34	15,88
BIMAS	550,00	551,67	556,33	562,67	567,33	545,33	540,67	534,33
BRSAN	394,25	397,00	401,75	409,25	414,00	389,50	384,75	377,25
BRYAT	1.802,00	1.819,00	1.837,00	1.872,00	1.890,00	1.784,00	1.766,00	1.731,00
BSOKE	13,27	13,31	13,43	13,58	13,70	13,16	13,04	12,89
BTCIM	4,37	4,39	4,48	4,58	4,67	4,29	4,20	4,10
CANTE	1,53	1,55	1,57	1,62	1,64	1,50	1,48	1,43
CCOLA	57,05	57,58	58,32	59,58	60,32	56,32	55,58	54,32
CIMSA	53,35	53,03	53,87	54,38	55,22	52,52	51,68	51,17
CLEBI	1.923,00	1.928,33	1.942,67	1.962,33	1.976,67	1.908,67	1.894,33	1.874,67
CVKMD	337,75	342,25	351,50	365,25	374,50	328,50	319,25	305,50
CWENE	19,95	20,07	20,20	20,46	20,59	19,81	19,68	19,42
DOAS	188,10	189,23	191,47	194,83	197,07	185,87	183,63	180,27
DOHOL	13,59	13,70	13,84	14,09	14,23	13,45	13,31	13,06
ECILC	44,80	45,01	45,31	45,81	46,11	44,51	44,21	43,71
EGEEN	9.470,00	9.540,83	9.629,17	9.788,33	9.876,67	9.381,67	9.293,33	9.134,17
EKGYO	15,27	15,12	15,50	15,74	16,12	14,88	14,50	14,26
ENERY	227,10	223,43	231,27	235,43	243,27	219,27	211,43	207,27
ENJSA	61,30	61,43	62,67	64,03	65,27	60,07	58,83	57,47
ENKAI	48,70	48,69	49,25	49,81	50,37	48,13	47,57	47,01
EREGL	22,44	22,62	22,86	23,28	23,52	22,20	21,96	21,54
EUPWR	37,00	37,71	38,43	39,85	40,57	36,29	35,57	34,15
FENER	52,50	52,05	53,40	54,30	55,65	51,15	49,80	48,90
FROTO	929,50	932,00	939,50	949,50	957,00	922,00	914,50	904,50
GARAN	127,30	129,00	131,10	134,90	137,00	125,20	123,10	119,30
GESAN	51,25	52,20	53,15	55,05	56,00	50,30	49,35	47,45
GOLTS	422,50	424,58	427,67	432,83	435,92	419,42	416,33	411,17
GUBRF	266,75	268,67	270,58	274,42	276,33	264,83	262,92	259,08
HALKB	20,38	20,26	20,70	21,01	21,45	19,95	19,51	19,20
HEKTS	3,61	3,64	3,67	3,74	3,77	3,57	3,54	3,47
IEYHO	8,70	8,71	8,93	9,15	9,37	8,49	8,27	8,05
ISCTR	14,16	14,31	14,46	14,77	14,92	14,00	13,85	13,54
ISMEN	44,70	44,69	45,25	45,79	46,35	44,15	43,59	43,05
KARSN	12,04	12,16	12,31	12,59	12,74	11,88	11,73	11,45
KCAER	12,03	12,06	12,15	12,26	12,35	11,95	11,86	11,75
KCHOL	169,80	170,30	171,80	173,80	175,30	168,30	166,80	164,80
KLSEK	34,02	34,04	34,24	34,46	34,66	33,82	33,62	33,40
KONTR	35,86	36,13	36,39	36,93	37,19	35,59	35,33	34,79
KONYA	6.352,50	6.372,50	6.470,00	6.587,50	6.685,00	6.255,00	6.157,50	6.040,00
KOZAA	69,50	69,95	70,55	71,60	72,20	68,90	68,30	67,25
KOZAL	22,58	22,75	22,93	23,27	23,45	22,41	22,23	21,89
KRDMD	27,30	27,37	27,61	27,91	28,15	27,07	26,83	26,53
LIDER	154,00	153,07	157,13	160,27	164,33	149,93	145,87	142,73
MAGEN	23,00	22,92	23,28	23,56	23,92	22,64	22,28	22,00
MAVI	71,05	70,85	71,50	71,95	72,60	70,40	69,75	69,30
MGROS	585,00	582,50	588,50	592,00	598,00	579,00	573,00	569,50
MIATK	37,16	37,42	37,74	38,32	38,64	36,84	36,52	35,94
MPARK	392,00	393,75	397,50	403,00	406,75	388,25	384,50	379,00
NTHOL	44,30	44,13	44,61	44,93	45,41	43,81	43,33	43,01
ODAS	5,65	5,68	5,74	5,83	5,89	5,59	5,53	5,44
OTKAR	411,75	415,17	420,08	428,42	433,33	406,83	401,92	393,58
OYAKC	24,26	24,41	24,81	25,37	25,77	23,85	23,45	22,89
PASEU	31,90	31,73	32,55	33,21	34,03	31,07	30,25	29,59
PETKM	17,49	17,55	17,64	17,79	17,88	17,40	17,31	17,16
PGSUS	234,50	234,07	235,63	236,77	238,33	232,93	231,37	230,23
REEDR	13,55	13,72	13,89	14,23	14,40	13,38	13,21	12,87
SAHOL	99,90	101,10	102,30	104,70	105,90	98,70	97,50	95,10
SASA	3,66	3,68	3,70	3,75	3,77	3,63	3,61	3,56
SDTTR	197,00	198,60	201,70	206,40	209,50	193,90	190,80	186,10
SELEC	69,80	69,48	72,07	74,33	76,92	67,22	64,63	62,37
SISE	38,02	38,25	38,49	38,95	39,19	37,79	37,55	37,09
SKBNK	4,04	4,07	4,13	4,22	4,28	3,98	3,92	3,83
SMRTG	44,14	43,63	46,11	48,07	50,55	41,67	39,19	37,23
SOKM	38,90	39,01	39,39	39,87	40,25	38,53	38,15	37,67
TABGD	162,20	162,13	163,07	163,93	164,87	161,27	160,33	159,47
TAVHL	277,75	276,75	280,00	282,25	285,50	274,50	271,25	269,00

TCCELL	108,10	107,80	109,10	110,10	111,40	106,80	105,50	104,50
THYAO	317,00	315,92	318,83	320,67	323,58	314,08	311,17	309,33
TKFEN	63,75	64,30	64,95	66,15	66,80	63,10	62,45	61,25
TMSN	112,00	112,23	113,17	114,33	115,27	111,07	110,13	108,97
TOASO	222,50	220,47	225,03	227,57	232,13	217,93	213,37	210,83
TSKB	13,61	13,68	13,82	14,02	14,16	13,48	13,34	13,14
TSPOR	1,11	1,12	1,13	1,16	1,17	1,09	1,08	1,05
TTKOM	50,55	50,51	51,09	51,62	52,20	49,98	49,40	48,87
TTRAK	685,00	684,50	690,00	695,00	700,50	679,50	674,00	669,00
TUKAS	6,26	6,51	6,77	7,28	7,54	6,00	5,74	5,23
TUPRS	141,20	141,37	142,63	144,07	145,33	139,93	138,67	137,23
TURSG	17,94	17,84	18,18	18,41	18,75	17,61	17,27	17,04
ULKER	120,60	120,90	122,20	123,80	125,10	119,30	118,00	116,40
VAKBN	27,46	27,37	28,17	28,89	29,69	26,65	25,85	25,13
VESTL	61,35	61,42	63,03	64,72	66,33	59,73	58,12	56,43
YEOTK	54,50	53,82	55,18	55,87	57,23	53,13	51,77	51,08
YKBNK	30,72	31,21	31,71	32,69	33,19	30,23	29,73	28,75
ZOREN	4,08	4,06	4,14	4,19	4,27	4,01	3,93	3,88

Pay	Kapanış	5 G HO	22 G HO	50 G HO	200 G HO	RSI	MACD	Stochastic	CCI
AEFES	161,40	164,02	167,56	197,06	212,57	33,05	-9,63	37,44	-140,24
AGHOL	300,75	307,90	310,53	332,78	341,16	38,75	-6,75	30,78	-123,49
AGROT	10,03	10,19	10,48	11,50	16,67	34,96	-0,30	1,62	-94,98
AKBNK	64,85	65,89	65,74	64,03	60,54	48,79	0,76	23,80	-29,09
AKFYE	18,00	18,37	19,49	19,26	21,92	32,37	-0,30	7,01	-161,92
AKSA	11,54	11,20	11,31	11,05	9,96	57,43	-0,01	81,57	188,67
AKSEN	41,10	41,12	40,78	38,27	38,90	58,09	0,85	26,65	7,36
ALARK	86,05	87,63	91,08	93,95	100,22	34,83	-1,80	17,29	-174,04
ALFAS	73,35	73,38	73,52	64,83	65,04	54,30	2,32	16,29	-88,53
ALTNY	76,25	75,95	79,24	84,60	0,00	37,64	-2,61	24,41	-36,01
ANHYT	99,50	101,94	102,29	101,16	99,56	44,19	0,39	10,30	-78,67
ANSGR	110,50	112,12	109,06	102,34	94,31	57,77	3,10	32,66	-95,53
ARCLK	127,00	129,84	133,53	139,70	153,38	36,09	-3,23	42,49	-39,95
ARDYZ	36,24	37,09	39,14	39,38	37,64	35,22	-0,68	2,38	-129,33
ASELS	88,70	88,24	81,21	75,22	63,91	76,99	4,07	80,25	110,44
ASTOR	117,60	123,94	122,41	111,11	93,42	46,80	3,38	33,10	-165,38
BERA	17,09	16,04	16,08	15,60	16,27	62,16	0,25	40,71	132,00
BIMAS	550,00	535,40	524,41	512,42	505,60	65,29	7,40	79,50	175,05
BRSAN	394,25	400,65	414,32	433,57	465,08	30,71	-9,72	13,68	-183,18
BRYAT	1.802,00	1.834,40	1.919,23	2.049,62	2.199,80	28,04	-60,00	9,96	-155,44
BSOKE	13,27	13,28	11,77	13,07	11,97	59,44	0,18	73,30	81,32
BTCIM	4,37	4,46	4,38	4,49	5,11	47,60	-0,01	21,20	12,46
CANTE	1,53	1,55	1,65	1,65	1,81	34,03	-0,03	9,83	-122,46
CCOLA	57,05	58,16	58,77	58,46	62,52	42,88	0,04	10,28	-110,18
CIMSA	53,35	54,49	50,20	46,07	36,61	63,68	2,55	48,68	26,29
CLEBI	1.923,00	1.913,60	1.926,91	1.984,46	2005,42	48,48	-10,25	42,69	64,27
CVKMD	337,75	328,45	323,89	301,63	396,09	61,81	9,12	52,43	114,34
CWENE	19,95	20,20	21,06	22,54	25,35	34,02	-0,59	11,24	-115,92
DOAS	188,10	190,48	195,19	203,13	232,93	36,51	-3,25	14,29	-174,31
DOHOL	13,59	14,07	14,35	14,60	14,83	34,88	-0,18	26,52	-226,52
ECILC	44,80	45,50	46,13	47,09	48,63	41,15	-0,37	10,70	-84,70
EGEEN	9.470,00	9.454,50	9.671,14	10.084,25	11562,45	43,61	-163,75	21,91	-18,78
EKGYO	15,27	14,96	14,38	13,70	11,31	65,54	0,43	75,10	116,89
ENERY	227,10	223,50	242,20	257,99	214,87	36,55	-9,64	14,01	-98,63
ENJSA	61,30	61,54	61,29	61,33	61,53	50,18	0,31	32,23	9,16
ENKAI	48,70	48,96	49,66	51,19	45,94	42,99	-0,50	11,27	-94,97
EREGL	22,44	22,92	23,31	24,56	24,68	32,59	-0,49	48,03	-137,48
EUPWR	37,00	36,82	34,09	34,39	34,84	61,79	0,80	69,90	112,43
FENER	52,50	50,98	48,21	46,41	52,39	66,66	1,40	66,63	135,22
FROTO	929,50	925,00	930,02	953,10	990,50	47,55	-6,34	35,70	55,64
GARAN	127,30	132,60	130,95	128,00	113,83	44,44	1,47	43,87	-102,88
GESAN	51,25	51,84	48,12	47,92	50,34	59,84	1,16	68,48	94,24
GOLTS	422,50	425,25	428,75	446,36	447,47	45,01	-3,45	18,82	-77,73
GUBRF	266,75	269,05	279,92	270,80	195,90	42,84	-0,51	22,98	-105,20
HALKB	20,38	19,66	18,09	17,15	16,90	77,36	0,84	91,59	157,21
HEKTS	3,61	3,70	3,86	3,95	4,35	35,79	-0,07	7,63	-193,29
IEYHO	8,70	9,65	10,92	11,13	8,13	23,99	-0,45	1,80	-192,28
ISCTR	14,16	14,50	14,33	13,91	13,97	49,22	0,21	49,08	-44,24
ISMEN	44,70	45,08	44,97	44,19	38,41	49,39	0,42	15,65	-34,79
KARSN	12,04	12,22	12,28	12,50	14,35	42,60	-0,10	50,62	-56,85
KCAER	12,03	12,23	13,21	13,88	15,41	24,98	-0,48	14,47	-128,01

KCHOL	169,80	172,04	178,70	186,15	199,40	34,19	-3,62	8,10	-164,37
KLSE	34,02	34,25	35,22	35,73	42,60	41,82	-0,45	15,42	-115,28
KONTR	35,86	36,36	37,54	41,41	50,49	32,80	-1,34	16,68	-177,12
KONYA	6.352,50	6.294,00	6.443,41	6.784,20	7585,60	44,86	-122,19	23,52	26,12
KOZAA	69,50	71,32	71,38	70,58	61,67	44,86	0,45	14,60	-65,12
KOZAL	22,58	23,10	23,14	22,88	22,43	44,75	0,16	9,17	-55,55
KRDMD	27,30	27,16	26,89	27,56	27,22	52,70	-0,10	82,05	113,21
LIDER	154,00	151,66	143,33	138,24	96,32	63,20	3,73	67,17	114,13
MAGEN	23,00	23,26	22,85	20,89	22,11	57,42	0,65	36,71	-37,20
MAVI	71,05	70,86	75,99	81,22	93,76	35,23	-3,18	18,11	-104,26
MGROS	585,00	569,30	547,77	524,55	491,93	70,72	15,49	67,51	141,77
MIATK	37,16	37,68	39,61	41,97	49,03	29,83	-1,25	5,60	-153,33
MPARK	392,00	393,70	383,26	385,33	354,13	53,53	4,85	65,08	46,81
NTHOL	44,30	44,26	44,15	45,37	42,17	47,85	-0,17	16,64	-27,87
ODAS	5,65	5,77	6,01	6,23	7,32	35,33	-0,14	9,67	-222,25
OTKAR	411,75	415,65	435,20	459,98	507,60	33,45	-13,94	34,59	-79,01
OYAKC	24,26	25,28	24,71	22,43	18,01	50,17	0,78	28,37	-128,12
PASEU	31,90	32,95	31,82	29,77	22,07	51,23	1,14	21,40	-47,79
PETKM	17,49	17,68	17,98	18,35	20,60	40,42	-0,21	15,25	-172,60
PGSUS	234,50	232,96	222,97	221,94	224,65	65,32	3,61	76,16	90,80
REEDR	13,55	13,62	13,94	14,38	27,69	42,81	-0,31	25,82	48,83
SAHOL	99,90	102,02	100,84	97,71	94,41	50,19	1,28	56,93	24,35
SASA	3,66	3,70	3,93	4,08	4,74	28,91	-0,11	7,58	-127,31
SDTTR	197,00	202,54	210,43	217,21	255,56	26,83	-4,47	3,84	-202,26
SELEC	69,80	69,94	76,25	78,30	63,22	32,37	-2,39	26,95	-96,01
SISE	38,02	38,73	39,88	41,08	44,22	35,83	-0,80	35,47	-216,35
SKBNK	4,04	4,16	4,70	4,73	4,25	28,76	-0,20	6,08	-92,65
SMRTG	44,14	41,91	41,21	40,53	44,86	64,80	0,46	63,41	220,48
SOKM	38,90	38,82	39,68	40,47	50,11	43,77	-0,46	38,10	-5,95
TABGD	162,20	162,12	161,34	155,09	161,12	54,39	2,40	23,59	-49,89
TAVHL	277,75	278,60	278,34	279,65	252,19	48,89	0,79	26,53	-50,22
TCELL	108,10	107,70	100,96	96,21	92,78	72,78	3,70	77,31	76,30
THYAO	317,00	312,25	301,32	295,69	296,55	69,48	5,98	81,32	125,80
TKFEN	63,75	63,70	64,57	71,22	60,78	41,30	-1,87	38,17	-1,28
TMSN	112,00	113,08	119,36	117,30	128,50	38,74	-1,54	7,18	-135,22
TOASO	222,50	215,76	211,94	205,33	241,91	62,36	3,92	60,69	104,80
TSKB	13,61	13,64	13,24	12,84	11,83	59,92	0,29	70,59	67,19
TSPOR	1,11	1,14	1,15	1,03	1,28	50,75	0,03	15,96	-119,44
TTKOM	50,55	50,37	47,23	46,52	47,05	65,95	1,28	84,10	88,90
TTRAK	685,00	683,30	694,82	722,30	773,52	41,55	-9,55	19,74	-47,26
TUKAS	6,26	6,41	6,74	6,89	7,44	27,69	-0,15	5,70	-75,25
TUPRS	141,20	140,70	144,50	146,29	154,23	42,26	-1,44	23,25	-75,39
TURSG	17,94	17,49	16,72	15,43	14,58	68,21	0,59	79,59	135,73
ULKER	120,60	119,40	116,25	114,43	135,57	58,10	1,59	63,13	100,21
VAKBN	27,46	26,68	25,25	24,11	22,07	72,91	0,89	71,22	132,19
VESTL	61,35	62,94	66,42	67,18	71,94	35,25	-1,39	16,42	-239,60
YEOTK	54,50	53,52	54,10	53,23	51,27	54,45	0,19	52,50	30,17
YKBNK	30,72	32,07	31,62	30,78	30,28	45,57	0,48	29,52	-47,52
ZOREN	4,08	4,08	4,26	4,32	4,88	39,23	-0,08	10,31	-137,66

RSI Nasıl Yorumlanır?

- 0 ile 100 arasında yer alan değerlerde 70 seviyesi üzeri aşırı alım bölgesi 30 seviyesi altı ise aşırı satım bölgesi olarak görülür. Eğer fiyat 70 seviyesini aşmış ve kritik bölge olan 80-100 aralığına doğru ilerlemişse RSI fiyatın çok yükseldiğini ve en kısa zamanda bir düzeltme olacağını yani fiyatın gerileyeceğini söyler. Diğer taraftan fiyat 30 seviyesini aşmış ve 20-0 aralığına doğru ilerlemişse burada sinyal fiyatta trendin değişeceği yönündedir.

MACD Nasıl Yorumlanır?

- Hareketli ortalama çeşitlerinden olan üssel ortalamadır. Kısa vade olarak 12 gün, uzun vade olarak 26 gün kullanılır. 0 bölgesi üzerindeki hareket devam ediyorsa bu yükseliş trendinin süreceği, 0 bölgesi altındaki hareket devam ediyorsa bu düşüş trendinin süreceği anlamına gelir.

Stochastic Nasıl Yorumlanır?

- Stochastic indikatöründe grafik üzerinde 0-100 arası bant aralığı kullanılır ve bu aralıktan 80-100 aralığı aşırı alım, 20-0 aralığı ise aşırı satım bölgesidir.

CCI Nasıl Yorumlanır?

- İndikatör referans değer aralığı olarak +100 ve -100 değerlerini almaktadır. Fiyatların bu iki seviye arasındaki hareketi olağan karşılanmakta, bu değerleri aşarsa alım-satım sinyali verdiği düşünülmektedir. Bu bölgelere yaklaşması trendin sona erdiği ve yön değiştirebileceği anlamındadır. 0 çizgisi ise merkez olarak kabul edilir. +100 değerinin üzerine çıkan ortalama çizgisi ile fiyatların aşırı alım bölgesine ulaştığı artık bu seviyelerden alış yapılmaması yani satışların gelebileceği şeklinde yorumlanır. -100 değerinin altında kalan çizgi ise, fiyatların aşırı satış bölgesinde olduğu bu seviyelerden satış yapılmaması, fiyatların tekrar yükseleceği yönünde

yorumlanmaktadır.

İnfo Yatırım Menkul Değerler A.Ş.
Barbaros Mah., İhlamur Blv., N3, Ağaoglu My Newwork, Ataşehir/İstanbul
Mersis No:0478003678700011, Tel: 444 46 36 Web: www.infoyatirim.com
arastirma@infoyatirim.com.tr

Çekince: Bu raporda yer alan her türlü bilgi, değerlendirme, yorum, istatistiki şekil ve bilgiler hazırlandığı tarih itibarı ile mevcut piyasa koşulları ve güvenilirliğine inanılan kaynaklardan elde edilerek derlenmiştir ve İnfo Yatırım Menkul Değerler A.Ş. tarafından genel bilgilendirme amacı ile hazırlanmıştır. Sunulan bilgilerin doğruluğu ve bunların yatırım kararlarına uygunluğu tarafımızca garanti edilmemektedir. Bu bilgiler belli bir getirinin sağlanmasına yönelik olarak verilmemekte olup alım satım kararını destekleyebilecek yeterli bilgiler burada bulunmayabilir. Burada yer alan yorum ve tavsiyeler, yorum ve tavsiyede bulunanların kişisel görüşlerine dayanmaktadır. Herhangi bir yatırım aracının alım-satım önerisi ya da getiri vaadi olarak yorumlanmamalıdır. Bu görüşler mali durumunuz ile risk ve getiri tercihlerinize uygun olmayabilir. Sadece burada yer alan bilgilere dayanarak yatırım kararı verilmesi beklentilerinize uygun sonuçlar doğurmayabilir. Bu nedenle bu sayfalarda yer alan bilgilerdeki hatalardan, eksikliklerden ya da bu bilgilere dayanılarak yapılan işlemlerden, yorum ve bilgilerin kullanılmasından doğacak her türlü maddi/manevi zararlardan ve her ne şekilde olursa olsun üçüncü kişilerin uğrayabileceği her türlü doğrudan ve/veya dolaylı zararlardan dolayı İnfo Yatırım Menkul Değerler A.Ş. ile bağlı kuruluşları, çalışanları, yöneticileri ve ortakları sorumlu tutulamaz. Burada yer alan yatırım bilgi, yorum ve tavsiyeleri yatırım danışmanlığı kapsamında değildir.

İnfo Yatırım Menkul Değerler Anonim Şirketi'nde hesap açmak istiyorsanız lütfen [buraya tıklayın](#).
İnfo Yatırım Menkul Değerler A.Ş. tarafından adresinize gönderilen iletileri almak istemiyorsanız [Üyelikten Ayrıl'a Tıklayınız](#).

Bu mesaj size [KREA.Digital](#) aracılığı ile gönderilmiştir.