

- BİST100 endeksi haftaya risk iştahı yüksek başladı. Jeopolitik gerginliklere ilişkin haber akışlarının zayıflaması ulaştırma sektörü önderliğinde BİST'in 110 puan yükselmesini sağladı.
- Endeksin 200 g HO'nun üstünde kalması durumunda kısa vadeli 10.200 seviyesi takip edilecek.
- BİST100 endeksinde TL bazında 9.655 seviyesini pivot, 9.725 - 9.785 - 9.850 seviyelerini direnç, 9.595 - 9.530 - 9.465 seviyelerini destek seviyeleri olarak takip edeceğiz.
- Dolar bazında ise 282,1 - 283,9 - 285,8 seviyeleri direnç, 278,4 - 276,5 - 274,6 seviyeleri destek olarak izlenecek.

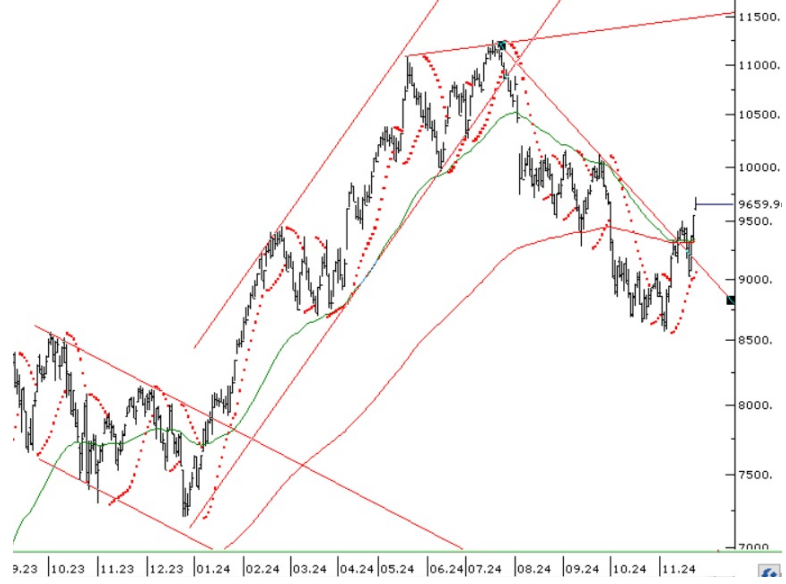

Bugün Teknik Olarak Hareket Yapmasını Beklediğimiz Paylar

Pay	Kapanış	5 G HO	22 G HO	50 G HO	200 G HO	RSI	MACD	Stochastic	CCI	Pivot	Direnç 1	Direnç 2	Destek 1	Destek 2
ASELS	69,00	67,80	65,06	61,31	59,39	66,69	2,20	59,39	118,68	68,88	69,67	70,33	68,22	67,43
GARAN	120,30	114,86	110,06	113,94	98,33	63,02	1,27	62,08	160,26	119,93	121,97	123,63	118,27	116,23
NUHCM	309,00	299,75	283,55	271,44	277,13	66,74	9,27	81,42	181,40	314,42	319,83	330,67	303,58	298,17
MGROS	481,25	469,25	440,32	445,23	472,62	64,94	11,07	56,24	108,79	476,75	486,50	491,75	471,50	461,75
TCELL	93,40	93,80	90,58	89,93	87,94	54,85	1,48	58,11	13,40	93,42	94,23	95,07	92,58	91,77

Aşırı Alım Bölgesi'nde Olan Paylar (CCI'ya Göre)	Aşırı Satım Bölgesi'nde Olan Paylar (CCI'ya Göre)
HEKTS	EUREN
SASA	REEDR
DOHOL	AGROT
BOBET	BFREN
AKSEN	SDTTR

Aşırı Alım Bölgesi'nde Olan Paylar (RSI'ya Göre)	Aşırı Satım Bölgesi'nde Olan Paylar (RSI'ya Göre)
IPEKE	BTCIM
TAVHL	EUREN
ASTOR	SDTTR
CIMSA	AGROT
OYAKC	REEDR

T-1'e Göre İşlem Hacmi En Çok Artan Paylar	T-2'ye Göre İşlem Hacmi En Çok Artan Paylar
THYAO	THYAO
PGSUS	PGSUS
TOASO	SASA
HEKTS	TOASO
ULKER	GUBRF

T-1'e Göre İşlem Hacmi En Çok Düşen Paylar	T-2'ye Göre İşlem Hacmi En Çok Düşen Paylar
KCHOL	KOZAL
AKBNK	AKBNK
YKBNK	ISCTR
KOZAL	EKGYO
ISCTR	YKBNK

BİST100								
	Kapanış Fiyatı	Pivot	Direnç 1	Direnç 2	Direnç 3	Destek 1	Destek 2	Destek 3
XU100	9.659,96	9.657,25	9.723,04	9.786,11	9.851,90	9.594,18	9.528,39	9.465,32
ADEL	36,18	36,40	36,84	37,50	37,94	35,74	35,30	34,64
AEFES	218,50	214,97	222,03	225,57	232,63	211,43	204,37	200,83
AGHOL	340,00	340,25	342,75	345,50	348,00	337,50	335,00	332,25
AGROT	11,58	11,74	11,89	12,21	12,36	11,42	11,27	10,95
AKBNK	59,60	60,43	61,52	63,43	64,52	58,52	57,43	55,52

AKFGY	2,23	2,23	2,25	2,26	2,28	2,22	2,20	2,19
AKFYE	19,20	19,11	19,31	19,43	19,63	18,99	18,79	18,67
AKSA	9,03	9,07	9,12	9,21	9,26	8,98	8,93	8,84
AKSEN	35,20	35,18	35,52	35,84	36,18	34,86	34,52	34,20
ALARK	97,60	97,47	98,23	98,87	99,63	96,83	96,07	95,43
ALFAS	53,05	53,30	53,55	54,05	54,30	52,80	52,55	52,05
ALTNY	91,15	91,83	94,17	97,18	99,52	88,82	86,48	83,47
ANSGR	84,70	84,17	86,53	88,37	90,73	82,33	79,97	78,13
ARCLK	144,00	144,20	145,80	147,60	149,20	142,40	140,80	139,00
ARDYZ	37,44	37,45	38,65	39,87	41,07	36,23	35,03	33,81
ASELS	69,00	68,88	69,67	70,33	71,12	68,22	67,43	66,77
ASTOR	98,65	97,97	100,08	101,52	103,63	96,53	94,42	92,98
BERA	14,88	14,86	14,98	15,09	15,21	14,75	14,63	14,52
BIMAS	478,25	477,42	484,83	491,42	498,83	470,83	463,42	456,83
BINHO	291,50	292,17	295,33	299,17	302,33	288,33	285,17	281,33
BJKAS	4,21	4,18	4,27	4,32	4,41	4,13	4,04	3,99
BRSAN	469,00	467,42	475,33	481,67	489,58	461,08	453,17	446,83
BRYAT	2.075,00	2.069,33	2.119,67	2.164,33	2.214,67	2.024,67	1.974,33	1.929,67
BTCIM	140,50	141,70	143,90	147,30	149,50	138,30	136,10	132,70
CANTE	1,55	1,57	1,58	1,62	1,63	1,53	1,52	1,48
CCOLA	52,00	51,54	53,36	54,72	56,54	50,18	48,36	47,00
CIMSA	40,22	40,47	41,09	41,97	42,59	39,59	38,97	38,09
CLEBI	2.225,00	2.227,33	2.287,67	2.350,33	2.410,67	2.164,67	2.104,33	2.041,67
CWENE	210,00	211,93	217,97	225,93	231,97	203,97	197,93	189,97
DOAS	214,00	212,90	216,10	218,20	221,40	210,80	207,60	205,50
DOHOL	14,51	14,45	14,59	14,68	14,82	14,36	14,22	14,13
ECILC	45,78	45,98	46,20	46,62	46,84	45,56	45,34	44,92
EGEEN	10.940,00	10.959,17	11.055,83	11.171,67	11.268,33	10.843,33	10.746,67	10.630,83
EKGYO	11,96	12,06	12,27	12,59	12,80	11,74	11,53	11,21
ENERY	271,00	273,58	277,67	284,33	288,42	266,92	262,83	256,17
ENJSA	60,70	60,77	61,43	62,17	62,83	60,03	59,37	58,63
ENKAI	51,90	51,93	52,47	53,03	53,57	51,37	50,83	50,27
EREGL	50,70	50,65	51,25	51,80	52,40	50,10	49,50	48,95
EUPWR	36,08	35,95	36,31	36,53	36,89	35,73	35,37	35,15
FENER	114,40	115,97	118,33	122,27	124,63	112,03	109,67	105,73
FROTO	993,00	999,17	1.007,83	1.022,67	1.031,33	984,33	975,67	960,83
GARAN	120,30	119,93	121,97	123,63	125,67	118,27	116,23	114,57
GESAN	48,32	48,46	48,98	49,64	50,16	47,80	47,28	46,62
GOLTS	468,50	467,00	484,50	500,50	518,00	451,00	433,50	417,50
GUBRF	222,50	222,97	232,03	241,57	250,63	213,43	204,37	194,83
HALKB	16,21	16,35	16,52	16,84	17,01	16,03	15,86	15,54
HEKTS	3,99	3,97	4,14	4,28	4,45	3,83	3,66	3,52
ISCTR	13,50	13,62	13,75	14,01	14,14	13,36	13,23	12,97
ISMEN	39,22	39,67	40,11	41,01	41,45	38,77	38,33	37,43
KARSN	12,92	12,97	13,07	13,21	13,31	12,83	12,73	12,59
KCAER	40,08	40,15	40,71	41,33	41,89	39,53	38,97	38,35
KCHOL	195,70	196,67	197,63	199,57	200,53	194,73	193,77	191,83
KLSEK	35,32	35,94	36,56	37,80	38,42	34,70	34,08	32,84
KONTR	48,20	48,08	48,52	48,84	49,28	47,76	47,32	47,00
KONYA	7.007,50	7.027,50	7.147,50	7.287,50	7.407,50	6.887,50	6.767,50	6.627,50
KOZAA	71,70	73,20	74,70	77,70	79,20	70,20	68,70	65,70
KOZAL	21,14	21,36	21,62	22,10	22,36	20,88	20,62	20,14
KRDMD	27,40	27,31	27,85	28,31	28,85	26,85	26,31	25,85
KTLEV	55,55	55,67	56,13	56,72	57,18	55,08	54,62	54,03
LMKDC	27,12	27,15	27,47	27,83	28,15	26,79	26,47	26,11
MAVI	80,60	79,70	82,10	83,60	86,00	78,20	75,80	74,30
MGROS	481,25	476,75	486,50	491,75	501,50	471,50	461,75	456,50
MIATK	43,66	43,59	44,29	44,91	45,61	42,97	42,27	41,65
MPARK	380,75	383,58	387,92	395,08	399,42	376,42	372,08	364,92
OBAMS	42,02	41,37	43,55	45,09	47,27	39,83	37,65	36,11
ODAS	6,49	6,46	6,60	6,72	6,86	6,34	6,20	6,08
OTKAR	453,25	457,42	461,58	469,92	474,08	449,08	444,92	436,58
OYAKC	68,30	69,07	70,18	72,07	73,18	67,18	66,07	64,18
PAPIL	62,30	62,40	63,85	65,40	66,85	60,85	59,40	57,85
PEKGY	4,27	4,25	4,32	4,36	4,43	4,21	4,14	4,10
PETKM	18,57	18,50	18,70	18,84	19,04	18,36	18,16	18,02
PGSUS	228,80	228,73	235,47	242,13	248,87	222,07	215,33	208,67
REEDR	14,47	14,43	14,70	14,92	15,19	14,21	13,94	13,72
RGYAS	119,80	119,17	121,53	123,27	125,63	117,43	115,07	113,33
SAHOL	90,75	91,48	92,32	93,88	94,72	89,92	89,08	87,52
SASA	4,23	4,25	4,37	4,52	4,64	4,10	3,98	3,83
SISE	41,04	41,16	41,56	42,08	42,48	40,64	40,24	39,72
SKBNK	4,24	4,25	4,30	4,35	4,40	4,20	4,15	4,10

SMRTG	40,56	39,82	41,30	42,04	43,52	39,08	37,60	36,86
SOKM	40,70	40,60	41,02	41,34	41,76	40,28	39,86	39,54
TABGD	148,10	147,37	151,43	154,77	158,83	144,03	139,97	136,63
TAVHL	276,75	275,92	281,33	285,92	291,33	271,33	265,92	261,33
TCELL	93,40	93,42	94,23	95,07	95,88	92,58	91,77	90,93
THYAO	296,25	292,50	304,00	311,75	323,25	284,75	273,25	265,50
TKFEN	77,40	79,15	81,20	85,00	87,05	75,35	73,30	69,50
TMSN	113,90	113,93	114,97	116,03	117,07	112,87	111,83	110,77
TOASO	205,70	206,93	209,27	212,83	215,17	203,37	201,03	197,47
TSKB	12,59	12,69	12,90	13,21	13,42	12,38	12,17	11,86
TTKOM	46,54	46,67	47,07	47,59	47,99	46,15	45,75	45,23
TTRAK	773,50	766,50	780,50	787,50	801,50	759,50	745,50	738,50
TUKAS	6,70	6,69	6,75	6,81	6,87	6,63	6,57	6,51
TUPRS	148,50	148,33	150,17	151,83	153,67	146,67	144,83	143,17
TURSG	12,70	12,73	12,87	13,04	13,18	12,56	12,42	12,25
ULKER	110,30	108,93	113,97	117,63	122,67	105,27	100,23	96,57
VAKBN	24,54	25,03	25,59	26,65	27,21	23,97	23,41	22,35
VESBE	17,12	17,10	17,26	17,39	17,55	16,97	16,81	16,68
VESTL	62,25	62,75	63,55	64,85	65,65	61,45	60,65	59,35
YEOTK	211,00	208,97	214,23	217,47	222,73	205,73	200,47	197,23
YKBNK	29,32	29,39	29,81	30,31	30,73	28,89	28,47	27,97
ZOREN	4,31	4,31	4,34	4,38	4,41	4,27	4,24	4,20

Pay	Kapanış	5 G HO	22 G HO	50 G HO	200 G HO	RSI	MACD	Stochastic	CCI
ADEL	36,18	36,51	40,26	39,22	50,20	37,73	-0,88	10,91	-92,48
AEFES	218,50	205,84	200,87	197,09	201,59	60,97	4,14	31,03	82,79
AGHOL	340,00	329,10	309,65	309,54	324,04	65,49	8,46	44,55	107,97
AGROT	11,58	11,73	12,89	13,27	22,54	34,61	-0,53	15,56	-96,68
AKBNK	59,60	56,57	52,23	54,61	55,35	64,37	1,30	70,33	168,50
AKFGY	2,23	2,20	2,03	1,99	2,25	68,06	0,07	79,01	122,72
AKFYE	19,20	18,85	17,87	18,10	23,41	61,63	0,24	73,69	106,96
AKSA	9,03	8,89	8,58	8,63	9,23	59,16	0,12	50,79	122,25
AKSEN	35,20	34,14	33,64	35,06	38,36	57,20	-0,12	64,41	213,01
ALARK	97,60	94,51	90,93	89,89	108,07	64,05	1,92	68,66	176,66
ALFAS	53,05	53,00	53,42	52,34	73,42	49,99	0,25	26,35	-51,05
ALTNV	91,15	89,02	91,79	91,56	0,00	50,29	-0,70	28,17	16,08
ANSGR	84,70	83,04	83,51	81,27	86,68	54,72	0,69	31,27	31,56
ARCLK	144,00	138,78	134,81	138,87	157,28	59,28	0,67	55,47	175,95
ARDYZ	37,44	35,68	33,49	33,35	39,91	69,10	0,98	84,64	199,03
ASELS	69,00	67,80	65,06	61,31	59,39	66,69	2,20	59,39	118,68
ASTOR	98,65	96,83	88,52	80,30	92,79	74,38	5,62	76,45	103,17
BERA	14,88	14,35	13,52	13,80	16,74	64,95	0,29	71,58	126,26
BIMAS	478,25	460,85	471,68	490,14	475,79	51,87	-5,82	42,29	30,40
BINHO	291,50	283,50	295,44	317,01	432,50	46,43	-8,43	41,47	26,76
BJKAS	4,21	4,24	4,49	5,07	8,88	31,34	-0,25	30,46	-113,03
BRSAN	469,00	453,70	469,33	465,21	518,58	52,07	-1,34	40,28	-7,28
BRYAT	2.075,00	1.962,20	1.954,36	1.935,02	2555,37	61,04	17,71	50,21	197,81
BTCIM	140,50	139,04	143,58	159,12	153,69	42,75	-5,89	50,38	110,25
CANTE	1,55	1,55	1,49	1,51	2,00	57,84	0,02	34,44	87,92
CCOLA	52,00	49,30	48,40	51,98	61,64	59,46	-0,57	60,04	166,81
CIMSA	40,22	39,38	36,62	34,77	33,43	73,26	1,68	69,92	147,13
CLEBI	2.225,00	2.173,60	1.973,95	1.891,22	1853,63	74,86	103,81	72,07	105,17
CWENE	210,00	204,54	187,02	177,38	233,64	67,77	8,61	65,74	127,90
DOAS	214,00	208,18	210,06	213,04	244,98	54,42	-1,23	62,35	96,62
DOHOL	14,51	13,90	13,38	13,68	14,52	64,80	0,16	70,68	227,23
ECILC	45,78	45,47	42,09	42,24	49,56	65,05	1,24	72,41	98,57
EGEEN	10.940,00	10.667,00	10.957,84	10.511,10	12731,98	52,97	85,59	28,46	-21,69
EKGYO	11,96	11,88	10,76	10,72	10,53	62,84	0,46	69,73	80,11
ENERY	271,00	273,60	256,06	235,12	190,33	63,75	12,58	67,12	51,54
ENJSA	60,70	59,43	57,46	56,84	60,35	62,01	0,96	66,07	180,99
ENKAI	51,90	50,67	50,80	48,20	42,32	55,01	1,02	25,05	-23,16
EREGL	50,70	49,62	49,12	49,26	48,14	56,52	0,38	45,42	60,38
EUPWR	36,08	36,10	34,70	30,83	39,92	62,76	1,55	61,69	43,09
FENER	114,40	110,52	103,07	107,46	119,00	63,44	1,57	62,00	145,90
FROTO	993,00	1.001,63	1.009,87	955,88	1004,36	48,99	16,42	12,42	-58,91
GARAN	120,30	114,86	110,06	113,94	98,33	63,02	1,27	62,08	160,26
GESAN	48,32	50,32	45,99	43,31	56,82	56,55	2,21	45,13	17,16
GOLTS	468,50	436,70	421,06	408,16	421,01	67,54	11,58	70,54	187,09
GUBRF	222,50	217,24	208,21	199,05	172,19	63,76	6,89	60,99	172,54
HALKB	16,21	15,98	15,32	15,87	16,15	58,05	0,14	55,77	113,87
HEKTS	3,99	3,63	3,51	3,81	4,96	65,36	-0,02	56,80	311,47
ISCTR	13,50	13,09	12,19	12,55	13,23	64,34	0,28	70,58	130,50
ISMEN	39,22	39,06	35,12	34,57	36,02	69,38	1,59	81,47	104,23
KARSN	12,92	12,73	14,20	15,12	13,83	35,22	-0,70	31,16	-54,22

KCAER	40,08	38,68	37,73	37,58	46,97	61,91	0,42	70,45	159,09
KCHOL	195,70	189,60	177,04	178,57	197,18	67,83	4,41	73,64	125,40
KLSEK	35,32	34,41	34,30	35,67	50,32	53,02	-0,23	65,27	142,08
KONTR	48,20	48,06	46,28	43,87	59,49	56,52	1,43	35,19	-5,92
KONYA	7.007,50	6.669,50	6.770,00	6.604,05	8294,96	58,83	35,79	40,09	148,94
KOZAA	71,70	71,26	63,41	62,71	56,71	67,59	3,12	77,11	119,14
KOZAL	21,14	20,71	20,06	21,00	22,42	57,15	0,03	55,17	131,69
KRDMD	27,40	26,31	25,79	25,70	26,78	59,92	0,30	55,13	178,50
KTLEV	55,55	55,59	56,25	53,04	76,47	51,87	0,87	23,59	-79,36
LMKDC	27,12	26,34	24,69	23,19	0,00	71,03	1,09	74,19	154,75
MAVI	80,60	75,97	77,20	81,91	91,54	54,19	-1,29	30,90	69,12
MGROS	481,25	469,25	440,32	445,23	472,62	64,94	11,07	56,24	108,79
MIATK	43,66	42,92	42,82	41,88	54,92	53,62	0,47	31,16	-11,94
MPARK	380,75	368,90	350,25	343,72	308,51	62,39	10,12	50,71	148,92
OBAMS	42,02	39,63	38,02	36,17	0,00	74,63	0,98	64,68	230,69
ODAS	6,49	6,31	6,02	6,08	8,14	61,11	0,11	39,11	93,77
OTKAR	453,25	457,35	438,03	445,22	513,59	54,50	3,73	53,76	71,12
OYAKC	68,30	66,98	61,70	61,38	64,40	70,00	2,03	84,64	160,29
PAPIL	62,30	61,46	66,31	72,15	116,29	37,89	-3,92	31,57	-32,38
PEKGY	4,27	4,19	4,19	4,32	10,68	51,36	-0,02	27,32	37,72
PETKM	18,57	17,88	18,26	19,73	21,66	49,76	-0,42	40,36	92,27
PGSUS	228,80	224,98	233,17	235,48	211,43	46,64	-2,33	11,43	-53,55
REEDR	14,47	14,42	17,68	21,28	37,31	28,63	-2,23	16,48	-74,18
RGYAS	119,80	115,54	108,60	107,84	0,00	74,33	3,05	59,20	140,24
SAHOL	90,75	86,55	84,53	88,56	89,57	58,56	0,30	63,44	195,00
SASA	4,23	3,99	3,88	4,01	4,96	64,35	0,01	59,88	248,52
SISE	41,04	40,16	39,97	40,18	46,01	55,34	0,15	44,01	124,73
SKBNK	4,24	4,16	4,15	4,19	3,99	55,13	0,02	52,58	80,83
SMRTG	40,56	38,55	38,70	38,10	50,15	58,80	0,29	30,68	89,95
SOKM	40,70	39,30	39,89	42,42	55,46	49,78	-0,85	53,27	38,55
TABGD	148,10	142,92	138,19	139,21	156,40	60,72	1,83	41,02	111,21
TAVHL	276,75	266,15	244,39	239,92	225,65	76,02	9,75	80,53	141,94
TECELL	93,40	93,80	90,58	89,93	87,94	54,85	1,48	58,11	13,40
THYAO	296,25	281,10	280,48	279,49	293,84	61,47	2,10	36,84	113,33
TKFEN	77,40	80,98	76,61	66,51	54,28	56,20	3,98	50,67	23,84
TMSN	113,90	111,64	115,99	119,01	134,13	47,09	-1,68	44,84	-23,66
TOASO	205,70	200,18	193,75	199,56	252,42	58,38	1,01	63,33	178,31
TSKB	12,59	12,34	12,21	11,79	10,83	60,33	0,20	61,53	141,98
TTKOM	46,54	45,84	46,22	47,30	43,50	51,27	-0,31	66,19	94,75
TTRAK	773,50	749,20	730,23	706,37	794,19	64,39	16,36	29,73	87,39
TUKAS	6,70	6,56	6,63	6,74	7,81	51,89	-0,05	54,79	77,20
TUPRS	148,50	144,82	145,56	149,05	154,64	54,12	-0,57	44,23	116,00
TURSG	12,70	12,48	12,88	12,49	13,71	50,19	0,00	19,69	-37,81
ULKER	110,30	103,76	114,07	126,20	133,51	44,01	-6,47	29,37	-10,55
VAKBN	24,54	24,48	22,19	22,21	19,75	62,05	0,92	71,03	90,17
VESBE	17,12	16,87	17,14	17,33	19,30	48,91	-0,13	26,73	4,16
VESTL	62,25	59,38	58,60	60,53	75,50	57,84	0,09	43,17	204,19
YEOTK	211,00	206,34	195,36	175,85	196,90	64,26	10,21	32,58	38,56
YKBNK	29,32	27,90	25,83	26,87	28,59	66,77	0,63	67,01	138,05
ZOREN	4,31	4,22	4,20	4,19	5,15	55,62	0,02	46,37	94,57

RSI Nasıl Yorumlanır?

- 0 ile 100 arasında yer alan değerde 70 seviyesi üzeri aşırı alım bölgesi 30 seviyesi altı ise aşırı satım bölgesi olarak görülür. Eğer fiyat 70 seviyesini aşmış ve kritik bölge olan 80-100 aralığına doğru ilerlemişse RSI fiyatın çok yükseldiğini ve en kısa zamanda bir düzeltme olacağını yani fiyatın gerileyeceğini söyler. Diğer taraftan fiyat 30 seviyesini aşmış ve 20-0 aralığına doğru ilerlemişse burada sinyal fiyatta trendin değişeceği yönündedir.

MACD Nasıl Yorumlanır?

- Hareketli ortalama çeşitlerinden olan üssel ortalamadır. Kısa vade olarak 12 gün, uzun vade olarak 26 gün kullanılır. 0 bölgesi üzerindeki hareket devam ediyorsa bu yükseliş trendinin süreceği, 0 bölgesi altındaki hareket devam ediyorsa bu düşüş trendinin süreceği anlamına gelir.

Stochastic Nasıl Yorumlanır?

- Stochastic indikatöründe grafik üzerinde 0-100 arası bant aralığı kullanılır ve bu aralıktan 80-100 aralığı aşırı alım, 20-0 aralığı ise aşırı satım bölgesidir.

CCI Nasıl Yorumlanır?

- İndikatör referans değer aralığı olarak +100 ve -100 değerlerini almaktadır. Fiyatların bu iki seviye arasındaki hareketi olağan karşılanmakta, bu değerleri aşarsa alım-satım sinyali verdiği düşünülmektedir. Bu bölgelere yaklaşması trendin sona erdiği ve yön değiştirebileceği anlamındadır. 0 çizgisi ise merkez olarak kabul edilir. +100 değerinin üzerine çıkan ortalama çizgisi ile fiyatların aşırı alım bölgesine ulaştığı artık bu seviyelerden alış yapılmaması yani satışların gelebileceği şeklinde yorumlanır. -100 değerinin altında

kalan çizgi ise, fiyatların aşırı satış bölgesinde olduğu bu seviyelerden satış yapılmaması, fiyatların tekrar yükseleceği yönünde yorumlanmaktadır.

İnfo Yatırım Menkul Değerler A.Ş.
Barbaros Mah., İhlamur Blv., N3, Ağaoğlu My Newwork, Ataşehir/İstanbul
Mersis No:0478003678700011, Tel: 444 46 36 Web: www.infoyatirim.com
arastirma@infoyatirim.com.tr

Çekince: Bu raporda yer alan her türlü bilgi, değerlendirme, yorum, istatistiki şekil ve bilgiler hazırlandığı tarih itibari ile mevcut piyasa koşulları ve güvenilirliğine inanılan kaynaklardan elde edilerek derlenmiştir ve İnfo Yatırım Menkul Değerler A.Ş. tarafından genel bilgilendirme amacı ile hazırlanmıştır. Sunulan bilgilerin doğruluğu ve bunların yatırım kararlarına uygunluğu tarafımızca garanti edilmemektedir. Bu bilgiler belli bir getirinin sağlanmasına yönelik olarak verilmemekte olup alım satım kararını destekleyebilecek yeterli bilgiler burada bulunmayabilir. Burada yer alan yorum ve tavsiyeler, yorum ve tavsiyede bulunanların kişisel görüşlerine dayanmaktadır. Herhangi bir yatırım aracının alım-satım önerisi ya da getiri vaadi olarak yorumlanmamalıdır. Bu görüşler mali durumunuz ile risk ve getiri tercihlerinize uygun olmayabilir. Sadece burada yer alan bilgilere dayanarak yatırım kararı verilmesi beklentilerinize uygun sonuçlar doğurmayabilir. Bu nedenle bu sayfalarda yer alan bilgilerdeki hatalardan, eksikliklerden ya da bu bilgilere dayanılarak yapılan işlemlerden, yorum ve bilgilerin kullanılmasından doğacak her türlü maddi/manevi zararlardan ve her ne şekilde olursa olsun üçüncü kişilerin uğrayabileceği her türlü doğrudan ve/veya dolaylı zararlardan dolayı İnfo Yatırım Menkul Değerler A.Ş. ile bağlı kuruluşları, çalışanları, yöneticileri ve ortakları sorumlu tutulamaz. Burada yer alan yatırım bilgi, yorum ve tavsiyeleri yatırım danışmanlığı kapsamında değildir.

İnfo Yatırım Menkul Değerler Anonim Şirketi'nde hesap açmak istiyorsanız lütfen [buraya tıklayın](#).
İnfo Yatırım Menkul Değerler A.Ş. tarafından adresinize gönderilen iletileri almak istemiyorsanız [Üyelikten Ayrıl'a Tıklayınız](#).

Bu mesaj size [KREA.Dijital](#) aracılığı ile gönderilmiştir.