

TEKNİK ANALİZ BÜLTENİ

INFOYATIRIM

- BİST 100 endeksi geçtiğimiz işlem gününü yatay tamamladı. Endeks 9.735 - 9.836 aralığında, dar bir bandta hareket etti.
- Bugün vade sonu olmasından ve üç günlük tatil olmasından dolayı olarak volatilité artabilir.
- 10.200 seviyesi hacimli kırılmadan gelecek alımların tepki alımı olduğunu düşünüyoruz. Eylül ayında ise kredi derecelendirme kuruluđu raporu ile başlayacak haber akışları endekse katalizör olabilir.
- BİST100 endeksinde TL bazında 9.775 seviyesini pivot, 9.815 - 9.880 - 9.920 seviyelerini direnç, 9.715 - 9.675 - 9.615 seviyelerini destek seviyeleri olarak takip edeceğiz.
- Dolar bazında ise 289,1 - 290,9 - 292,1 seviyeleri direnç, 286,1 - 284,9 - 283,2 seviyeleri destek olarak izlenecek.

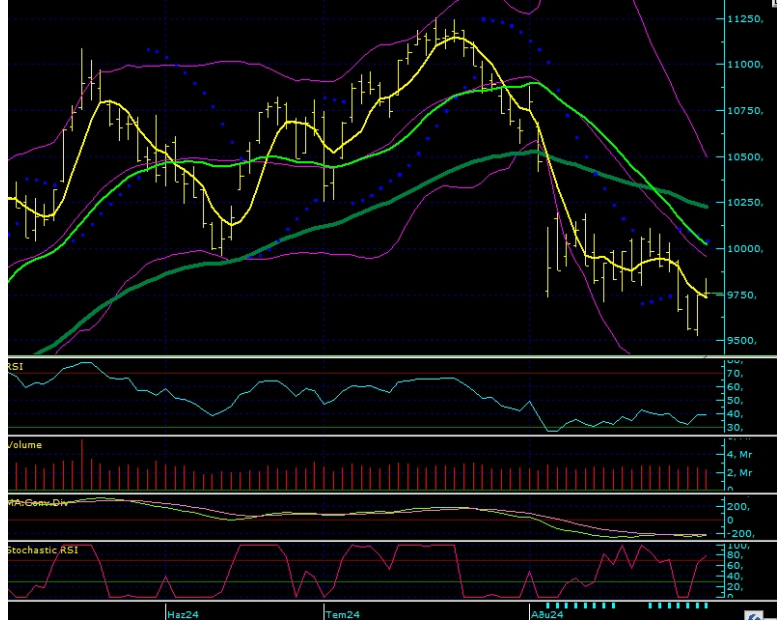

Aşırı Alım Bölgesi'nde Olan Paylar (CCI'ya Göre)	Aşırı Satım Bölgesi'nde Olan Paylar (CCI'ya Göre)
CIMSA	KRDMD
BTCIM	ALFAS
ENKAI	BRSAN
TSKB	SAYAS
AKCNS	GESAN

Aşırı Alım Bölgesi'nde Olan Paylar (RSI'ya Göre)	Aşırı Satım Bölgesi'nde Olan Paylar (RSI'ya Göre)
BTCIM	SAYAS
ENKAI	TABGD
SKBNK	BOBET
CIMSA	AKSA
AKCNS	OTKAR

T-1'e Göre İşlem Hacmi En Çok Artan Paylar	T-2'ye Göre İşlem Hacmi En Çok Artan Paylar
THYAO	THYAO
ENKAI	KARSN
KARSN	EKGYO
EKGYO	ENKAI
CIMSA	ASTOR

T-1'e Göre İşlem Hacmi En Çok Düşen Paylar	T-2'ye Göre İşlem Hacmi En Çok Düşen Paylar
YKBNK	KONTR
ASTOR	KOZAL
KOZAL	YKBNK
EREGL	EREGL
ISCTR	ISCTR

BİST100								
	Kapanış Fiyatı	Pivot	Direnç 1	Direnç 2	Direnç 3	Destek 1	Destek 2	Destek 3
XU100	9.757,16	9.776,37	9.817,37	9.877,57	9.918,57	9.716,17	9.675,17	9.614,97
AEFES	225,30	227,20	231,40	237,50	241,70	221,10	216,90	210,80
AGHOL	330,00	329,42	333,83	337,67	342,08	325,58	321,17	317,33
AGROT	15,73	15,87	16,06	16,40	16,59	15,53	15,34	15,00
AKBNK	58,70	58,72	59,33	59,97	60,58	58,08	57,47	56,83
AKFGY	2,21	2,20	2,24	2,28	2,32	2,16	2,12	2,08
AKFYE	21,34	21,51	21,67	22,01	22,17	21,17	21,01	20,67
AKSA	8,39	8,49	8,63	8,86	9,00	8,26	8,12	7,89
AKSEN	36,98	37,32	37,72	38,46	38,86	36,58	36,18	35,44
ALARK	95,75	95,97	96,88	98,02	98,93	94,83	93,92	92,78
ALFAS	56,45	56,87	57,28	58,12	58,53	56,03	55,62	54,78
ARCLK	143,90	142,97	145,23	146,57	148,83	141,63	139,37	138,03

ARDYZ	36,12	36,63	37,13	38,15	38,65	35,61	35,11	34,09
ASELS	57,10	56,90	57,75	58,40	59,25	56,25	55,40	54,75
ASTOR	74,05	74,53	75,92	77,78	79,17	72,67	71,28	69,42
BERA	14,65	14,85	15,05	15,46	15,66	14,44	14,24	13,83
BFREN	711,50	711,50	717,00	722,50	728,00	706,00	700,50	695,00
BIMAS	553,50	557,33	562,17	570,83	575,67	548,67	543,83	535,17
BINHO	372,75	375,58	378,42	384,08	386,92	369,92	367,08	361,42
BRSAN	349,00	350,67	353,08	357,17	359,58	346,58	344,17	340,08
BRYAT	1.724,00	1.738,00	1.754,00	1.784,00	1.800,00	1.708,00	1.692,00	1.662,00
BTCIM	224,80	222,00	227,80	230,80	236,60	219,00	213,20	210,20
CANTE	1,64	1,66	1,69	1,73	1,76	1,62	1,59	1,55
CCOLA	60,80	60,10	61,60	62,40	63,90	59,30	57,80	57,00
CIMSA	35,46	35,89	36,41	37,35	37,87	34,95	34,43	33,49
CWENE	205,10	205,87	207,13	209,17	210,43	203,83	202,57	200,53
DOAS	234,00	234,03	235,77	237,53	239,27	232,27	230,53	228,77
DOHOL	14,95	15,01	15,13	15,32	15,44	14,82	14,70	14,51
ECILC	48,50	48,91	49,41	50,31	50,81	48,01	47,51	46,61
ECZYT	192,60	194,97	197,33	202,07	204,43	190,23	187,87	183,13
EGEEN	10.155,00	10.154,17	10.235,83	10.316,67	10.398,33	10.073,33	9.991,67	9.910,83
EKGYO	11,75	11,88	12,12	12,48	12,72	11,52	11,28	10,92
ENERY	197,00	196,37	198,73	200,47	202,83	194,63	192,27	190,53
ENJSA	59,40	59,48	60,02	60,63	61,17	58,87	58,33	57,72
ENKAI	49,08	48,58	50,24	51,40	53,06	47,42	45,76	44,60
EREGL	47,56	47,62	47,94	48,32	48,64	47,24	46,92	46,54
EUPWR	87,85	88,15	89,10	90,35	91,30	86,90	85,95	84,70
EUREN	14,25	14,40	14,54	14,84	14,98	14,10	13,96	13,66
FROTO	920,00	915,33	930,67	941,33	956,67	904,67	889,33	878,67
GARAN	110,80	110,37	113,23	115,67	118,53	107,93	105,07	102,63
GESAN	42,24	42,47	42,71	43,19	43,43	41,99	41,75	41,27
GOLTS	441,25	444,58	448,17	455,08	458,67	437,67	434,08	427,17
GUBRF	167,30	167,63	169,77	172,23	174,37	165,17	163,03	160,57
HALKB	15,65	15,83	16,04	16,44	16,65	15,43	15,22	14,82
HEKTS	11,37	11,38	11,49	11,61	11,72	11,26	11,15	11,03
ISCTR	13,14	13,19	13,28	13,43	13,52	13,04	12,95	12,80
ISGYO	15,46	15,62	15,77	16,09	16,24	15,30	15,15	14,83
ISMEN	36,56	36,90	37,24	37,92	38,26	36,22	35,88	35,20
IZENR	20,80	20,90	21,00	21,20	21,30	20,70	20,60	20,40
KAYSE	23,16	23,35	23,57	23,99	24,21	22,93	22,71	22,29
KCAER	43,08	43,09	43,65	44,23	44,79	42,51	41,95	41,37
KCHOL	186,10	186,53	187,97	189,83	191,27	184,67	183,23	181,37
KLSEK	43,02	43,27	43,85	44,69	45,27	42,43	41,85	41,01
KONTR	48,80	49,13	49,72	50,64	51,23	48,21	47,62	46,70
KONYA	6.437,50	6.445,00	6.490,00	6.542,50	6.587,50	6.392,50	6.347,50	6.295,00
KOZAA	63,10	63,67	64,33	65,57	66,23	62,43	61,77	60,53
KOZAL	25,46	25,75	26,15	26,83	27,23	25,07	24,67	23,99
KRDMD	22,88	22,99	23,17	23,45	23,63	22,71	22,53	22,25
KTLEV	43,70	44,11	44,69	45,67	46,25	43,13	42,55	41,57
LMKDC	23,00	23,11	23,37	23,73	23,99	22,75	22,49	22,13
MAVI	103,30	103,73	105,07	106,83	108,17	101,97	100,63	98,87
MGROS	482,00	486,08	490,17	498,33	502,42	477,92	473,83	465,67
MIATK	47,64	47,95	48,35	49,05	49,45	47,25	46,85	46,15
OBAMS	33,76	33,80	33,92	34,08	34,20	33,64	33,52	33,36
ODAS	7,48	7,51	7,63	7,77	7,89	7,37	7,25	7,11
OTKAR	469,00	470,00	473,75	478,50	482,25	465,25	461,50	456,75
OYAKC	70,40	69,98	71,67	72,93	74,62	68,72	67,03	65,77
PEKGY	5,01	5,01	5,09	5,17	5,25	4,93	4,85	4,77
PETKM	23,34	23,48	23,72	24,10	24,34	23,10	22,86	22,48
PGSUS	226,20	224,70	229,30	232,40	237,00	221,60	217,00	213,90
QUAGR	2,97	2,96	3,03	3,09	3,16	2,90	2,83	2,77
REEDR	32,74	32,87	33,35	33,97	34,45	32,25	31,77	31,15
SAHOL	85,95	86,83	87,72	89,48	90,37	85,07	84,18	82,42
SASA	4,64	4,63	4,70	4,75	4,82	4,58	4,51	4,46
SDTTR	244,20	245,33	248,07	251,93	254,67	241,47	238,73	234,87
SISE	43,28	43,22	43,52	43,76	44,06	42,98	42,68	42,44
SKBNK	4,41	4,38	4,45	4,50	4,57	4,33	4,26	4,21
SMRTG	43,10	43,32	43,70	44,30	44,68	42,72	42,34	41,74
SOKM	53,65	53,78	54,17	54,68	55,07	53,27	52,88	52,37
TABGD	155,30	157,33	160,97	166,63	170,27	151,67	148,03	142,37
TAVHL	242,50	241,83	245,37	248,23	251,77	238,97	235,43	232,57
TCELL	97,05	96,60	98,15	99,25	100,80	95,50	93,95	92,85
THYAO	302,25	301,42	305,33	308,42	312,33	298,33	294,42	291,33

TKFEN	53,45	53,50	54,40	55,35	56,25	52,55	51,65	50,70
TKNSA	27,50	27,81	28,11	28,73	29,03	27,19	26,89	26,27
TMSN	114,00	114,63	115,67	117,33	118,37	112,97	111,93	110,27
TOASO	234,20	234,87	237,13	240,07	242,33	231,93	229,67	226,73
TSKB	11,64	11,65	11,79	11,94	12,08	11,50	11,36	11,21
TTKOM	47,74	48,31	49,09	50,45	51,23	46,95	46,17	44,81
TTRAK	713,00	710,50	720,50	728,00	738,00	703,00	693,00	685,50
TUKAS	8,08	8,14	8,21	8,33	8,40	8,02	7,95	7,83
TUPRS	165,40	165,03	166,07	166,73	167,77	164,37	163,33	162,67
TURSG	12,49	12,58	12,66	12,84	12,92	12,40	12,32	12,14
ULKER	149,20	149,53	151,27	153,33	155,07	147,47	145,73	143,67
VAKBN	19,01	19,38	19,77	20,54	20,93	18,61	18,22	17,45
VESBE	17,31	17,44	17,56	17,82	17,94	17,18	17,06	16,80
VESTL	66,00	66,25	66,65	67,30	67,70	65,60	65,20	64,55
YEOTK	178,60	179,70	181,30	184,00	185,60	177,00	175,40	172,70
YKBNK	30,94	31,05	31,37	31,79	32,11	30,63	30,31	29,89
YYLGD	11,57	11,63	11,68	11,80	11,85	11,51	11,46	11,34
ZOREN	4,49	4,51	4,55	4,60	4,64	4,46	4,42	4,37

Pay	Kapanış	5 G HO	22 G HO	50 G HO	200 G HO	RSI	MACD	Stochastic	CCI
XU100	9.757,16	9.732,23	10.017,92	10.472,98	9306,74	39,41	-222,51	18,97	-64,30
AEFES	225,30	229,00	248,92	257,12	178,16	33,49	-8,19	8,72	-115,41
AGHOL	330,00	322,90	367,92	389,55	291,35	32,08	-22,56	13,42	-63,08
AGROT	15,73	16,02	18,01	17,39	0,00	36,75	-0,74	4,79	-117,46
AKBNK	58,70	58,79	58,17	62,57	49,17	46,67	-0,99	38,03	41,38
AKFGY	2,21	2,16	2,19	2,32	2,25	48,17	-0,05	28,06	49,12
AKFYE	21,34	21,59	22,56	24,57	23,01	31,71	-0,82	5,71	-133,24
AKSA	8,39	8,72	9,66	10,58	8,70	22,89	-0,57	3,46	-140,26
AKSEN	36,98	37,85	38,33	41,22	37,29	38,88	-1,13	42,43	-26,62
ALARK	95,75	96,15	101,27	103,32	109,79	34,56	-2,48	11,33	-99,94
ALFAS	56,45	57,77	61,52	64,74	86,73	29,80	-2,44	2,62	-151,87
ARCLK	143,90	143,22	153,13	164,42	155,50	38,19	-6,65	7,50	-103,43
ARDYZ	36,12	35,66	36,99	37,83	38,45	46,45	-0,69	29,46	91,43
ASELS	57,10	55,87	58,18	60,19	55,27	45,35	-1,32	24,84	-21,59
ASTOR	74,05	73,30	79,94	87,67	100,40	35,06	-4,67	24,22	-34,47
BERA	14,65	15,12	16,46	17,63	16,30	27,72	-0,73	5,36	-133,64
BFREN	711,50	712,30	749,68	813,78	940,61	35,35	-31,24	17,26	-114,49
BIMAS	553,50	551,00	568,50	572,18	422,70	45,79	-6,24	25,67	-38,57
BINHO	372,75	380,95	413,70	407,39	0,00	35,94	-11,58	5,37	-136,18
BRSAN	349,00	360,25	384,42	421,85	569,85	28,62	-20,95	8,76	-162,96
BRYAT	1.724,00	1.753,20	1.901,82	2.102,38	2690,12	29,29	-117,37	8,71	-116,15
BTCIM	224,80	215,98	191,27	175,40	140,44	73,15	13,62	82,57	141,13
CANTE	1,64	1,66	1,74	1,85	2,26	33,34	-0,06	16,59	-113,84
CCOLA	60,80	59,85	68,01	72,72	58,16	28,78	-4,14	12,25	-77,97
CIMSA	35,46	34,71	33,33	33,28	32,06	60,41	0,38	73,23	163,79
CWENE	205,10	208,50	215,45	214,90	267,77	43,02	-3,49	14,87	-63,86
DOAS	234,00	232,64	234,57	251,32	255,23	43,81	-5,21	32,99	24,20
DOHOL	14,95	15,24	16,01	16,37	14,02	38,88	-0,35	18,88	-134,98
ECILC	48,50	49,92	52,19	53,20	49,81	37,64	-1,17	4,50	-135,97
ECZYT	192,60	197,86	207,63	219,92	246,98	34,52	-7,18	10,74	-134,88
EGEEN	10.155,00	10.177,50	10.868,86	11.951,70	12872,95	34,00	-577,34	18,80	-107,44
EKGYO	11,75	11,74	11,36	11,03	9,60	56,01	0,19	40,40	91,74
ENERY	197,00	194,30	192,98	190,39	160,94	55,67	1,87	40,11	77,56
ENJSA	59,40	59,96	63,93	65,29	57,09	34,47	-1,72	17,52	-113,55
ENKAI	49,08	47,57	46,22	44,11	37,67	61,99	0,98	41,53	125,47
EREGL	47,56	47,88	50,45	52,91	45,64	36,90	-1,61	15,11	-121,71
EUPWR	87,85	88,05	91,87	96,33	143,51	40,38	-2,96	8,72	-61,72
EUREN	14,25	14,47	14,75	14,83	15,73	44,11	-0,17	41,34	-36,78
FROTO	920,00	910,60	913,57	1.003,12	961,97	45,67	-24,32	27,18	46,76
GARAN	110,80	110,92	114,95	118,56	80,66	43,59	-2,46	36,84	-75,38
GESAN	42,24	43,18	45,55	47,90	66,41	32,85	-1,72	6,83	-168,77
GOLTS	441,25	441,55	447,00	482,42	387,80	43,96	-11,56	30,01	42,03
GUBRF	167,30	167,68	165,98	156,97	190,49	53,44	2,45	23,39	10,39
HALKB	15,65	16,04	16,12	17,60	15,17	38,56	-0,42	24,15	-47,82
HEKTS	11,37	11,38	11,66	12,27	16,64	41,06	-0,31	17,82	-86,35
ISCTR	13,14	13,22	13,65	15,17	12,13	37,67	-0,57	31,67	-46,59
ISGYO	15,46	15,33	15,55	16,39	17,20	45,60	-0,34	31,06	90,56
ISMEN	36,56	37,06	37,70	38,57	34,84	42,37	-0,45	22,96	-90,01
IZENR	20,80	21,05	21,88	22,54	27,66	37,96	-0,50	7,83	-118,41
KAYSE	23,16	24,62	24,97	26,38	31,93	35,71	-0,61	17,20	-88,39
KCAER	43,08	42,66	43,57	47,86	44,77	42,88	-1,38	40,08	34,29

KCHOL	186,10	186,38	192,77	210,82	185,51	38,76	-7,87	32,21	9,65
KLSE	43,02	43,21	44,34	46,12	60,25	43,59	-1,11	14,23	-22,66
KONTR	48,80	48,60	51,95	52,31	68,46	44,36	-1,54	25,88	-23,26
KONYA	6.437,50	6.447,50	6.965,91	7.578,40	8750,11	29,98	-370,01	12,65	-100,43
KOZAA	63,10	65,83	66,01	61,34	52,54	46,12	1,39	12,36	-95,60
KOZAL	25,46	26,91	24,70	23,25	22,30	54,07	0,97	43,71	18,52
KRDMD	22,88	23,74	26,10	28,93	26,59	29,24	-1,66	13,69	-150,14
KTLEV	43,70	44,44	45,65	46,37	81,76	43,18	-0,84	8,77	-115,33
LMKDC	23,00	23,51	25,00	23,67	0,00	38,68	-0,19	12,28	-134,49
MAVI	103,30	102,96	106,36	116,04	82,69	40,08	-3,23	26,53	-54,74
MGROS	482,00	483,55	514,15	533,16	445,13	35,03	-14,68	18,79	-87,04
MIATK	47,64	48,47	52,72	57,31	54,00	32,42	-2,74	5,96	-148,88
OBAMS	33,76	34,23	36,53	36,66	0,00	36,58	-0,81	3,08	-129,45
ODAS	7,48	7,55	7,74	8,22	9,16	40,87	-0,21	25,48	-77,06
OTKAR	469,00	480,55	528,74	584,62	509,72	22,55	-31,09	8,41	-141,69
OYAKC	70,40	67,73	71,43	70,64	64,08	49,87	-1,16	37,63	20,13
PEKGY	5,01	5,03	5,46	6,52	18,72	30,79	-0,43	15,63	-113,29
PETKM	23,34	23,80	22,69	22,97	21,63	52,29	0,18	55,29	46,61
PGSUS	226,20	216,76	223,45	230,68	183,80	51,61	-3,43	31,82	24,62
QUAGR	2,97	2,96	3,07	3,21	4,18	39,92	-0,08	10,24	-97,72
REEDR	32,74	32,64	34,37	34,98	37,91	42,53	-0,80	13,58	-72,71
SAHOL	85,95	88,09	92,26	97,19	81,25	33,70	-3,05	19,36	-139,00
SASA	4,64	4,70	5,25	5,43	5,27	32,88	-0,24	6,17	-122,07
SDTTR	244,20	249,23	276,48	269,22	310,33	36,24	-8,19	7,74	-117,72
SISE	43,28	42,77	43,87	46,90	48,11	42,45	-1,23	28,11	24,85
SKBNK	4,41	4,28	4,10	4,13	4,14	61,60	0,06	57,23	86,72
SMRTG	43,10	43,54	45,02	48,24	56,75	40,57	-1,53	20,94	-38,70
SOKM	53,65	53,80	57,57	60,59	59,91	30,56	-2,08	10,78	-98,77
TABGD	155,30	160,78	172,80	186,20	154,58	26,80	-7,37	5,64	-147,05
TAVHL	242,50	238,40	245,85	257,07	187,60	44,92	-5,72	33,34	50,19
TCELL	97,05	94,71	101,68	103,98	78,03	42,88	-2,55	19,25	-60,98
THYAO	302,25	295,65	294,30	301,39	283,77	54,13	-1,04	34,38	98,76
TKFEN	53,45	53,51	53,25	54,76	47,17	49,39	-0,42	34,94	42,83
TKNSA	27,50	28,93	30,15	31,26	36,88	37,22	-0,81	17,18	-184,72
TMSN	114,00	112,00	119,96	128,38	125,68	38,79	-5,32	26,40	-47,31
TOASO	234,20	238,10	246,97	286,35	256,00	34,58	-12,41	10,38	-106,32
TSKB	11,64	11,54	11,66	12,02	9,45	49,13	-0,15	45,99	120,60
TTKOM	47,74	47,80	50,03	50,15	36,82	42,91	-0,45	10,22	-77,82
TTRAK	713,00	704,40	727,23	809,25	804,96	35,75	-29,25	18,66	-33,51
TUKAS	8,08	8,17	8,55	8,09	7,96	45,01	-0,06	37,24	-60,98
TUPRS	165,40	163,14	162,20	165,01	159,70	53,45	-0,29	34,69	101,29
TURSG	12,49	12,63	12,89	15,02	12,95	32,68	-0,64	8,52	-89,08
ULKER	149,20	148,70	159,79	166,72	119,17	38,70	-5,21	22,30	-70,32
VAKBN	19,01	19,54	19,36	21,33	17,40	40,69	-0,48	54,52	22,41
VESBE	17,31	17,65	19,06	20,06	18,83	28,88	-0,81	6,51	-119,90
VESTL	66,00	67,46	69,08	74,31	72,98	38,22	-2,06	13,03	-117,76
YEOTK	178,60	180,42	191,16	193,01	205,74	40,30	-4,92	30,24	-110,35
YKBNK	30,94	30,86	29,62	31,18	26,06	54,30	0,00	68,73	89,45
YYLGD	11,57	11,71	12,04	12,10	13,56	41,99	-0,15	6,88	-109,53
ZOREN	4,49	4,58	4,92	5,27	5,28	29,53	-0,23	8,44	-148,50

RSI Nasıl Yorumlanır?

- 0 ile 100 arasında yer alan değerlerde 70 seviyesi üzeri aşırı alım bölgesi 30 seviyesi altı ise aşırı satım bölgesi olarak görülür. Eğer fiyat 70 seviyesini aşmış ve kritik bölge olan 80-100 aralığına doğru ilerlemişse RSI fiyatın çok yükseldiğini ve en kısa zamanda bir düzeltme olacağını yani fiyatın gerileyeceğini söyler. Diğer taraftan fiyat 30 seviyesini aşmış ve 20-0 aralığına doğru ilerlemişse burada sinyal fiyatta trendin değişeceği yönündedir.

MACD Nasıl Yorumlanır?

- Hareketli ortalama çeşitlerinden olan üssel ortalamadır. Kısa vade olarak 12 gün, uzun vade olarak 26 gün kullanılır. 0 bölgesi üzerindeki hareket devam ediyorsa bu yükseliş trendinin süreceği, 0 bölgesi altındaki hareket devam ediyorsa bu düşüş trendinin süreceği anlamına gelir.

Stochastic Nasıl Yorumlanır?

- Stochastic indikatöründe grafik üzerinde 0-100 arası bant aralığı kullanılır ve bu aralıktan 80-100 aralığı aşırı alım, 20-0 aralığı ise aşırı satım bölgesidir.

CCI Nasıl Yorumlanır?

- İndikatör referans değer aralığı olarak +100 ve -100 değerlerini almaktadır. Fiyatların bu iki seviye arasındaki hareketi olağan karşılanmakta, bu değerleri aşarsa alım-satım sinyali verdiği düşünülmektedir. Bu bölgelere yaklaşması trendin sona erdiği ve yön

değiştirebileceği anlamındadır.0 çizgisi ise merkez olarak kabul edilir. +100 değerinin üzerine çıkan ortalama çizgisi ile fiyatların aşırı alım bölgesine ulaştığı artık bu seviyelerden alış yapılmaması yani satışların gelebileceği şeklinde yorumlanır. -100 değerinin altında kalan çizgi ise, fiyatların aşırı satış bölgesinde olduğu bu seviyelerden satış yapılmaması, fiyatların tekrar yükseleceği yönünde yorumlanmaktadır.

İfo Yatırım Menkul Değerler A.Ş.
Barbaros Mah., İhlamur Blv., N3, Ağaöğlü My Newwork, Ataşehir/İstanbul
Mersis No:0478003678700011, Tel: 444 46 36 Web: www.infoyatirim.com
arastirma@infoyatirim.com.tr

Çekince: Bu raporda yer alan her türlü bilgi, değerlendirme, yorum, istatistiki şekil ve bilgiler hazırlandığı tarih itibari ile mevcut piyasa koşulları ve güvenilirliğine inanılan kaynaklardan elde edilerek derlenmiştir ve İfo Yatırım Menkul Değerler A.Ş. tarafından genel bilgilendirme amacı ile hazırlanmıştır. Sunulan bilgilerin doğruluğu ve bunların yatırım kararlarına uygunluğu tarafımızca garanti edilmemektedir. Bu bilgiler belli bir getirinin sağlanmasına yönelik olarak verilmemekte olup alım satım kararını destekleyebilecek yeterli bilgiler burada bulunmayabilir. Burada yer alan yorum ve tavsiyeler, yorum ve tavsiyede bulunanların kişisel görüşlerine dayanmaktadır. Herhangi bir yatırım aracının alım-satım önerisi ya da getiri vaadi olarak yorumlanmamalıdır. Bu görüşler mali durumunuz ile risk ve getiri tercihlerinize uygun olmayabilir. Sadece burada yer alan bilgilere dayanarak yatırım kararı verilmesi beklentilerinize uygun sonuçlar doğurmayabilir. Bu nedenle bu sayfalarda yer alan bilgilerdeki hatalardan, eksikliklerden ya da bu bilgilere dayanılarak yapılan işlemlerden, yorum ve bilgilerin kullanılmasından doğacak her türlü maddi/manevi zararlardan ve her ne şekilde olursa olsun üçüncü kişilerin uğrayabileceği her türlü doğrudan ve/veya dolaylı zararlardan dolayı İfo Yatırım Menkul Değerler A.Ş. ile bağlı kuruluşları, çalışanları, yöneticileri ve ortakları sorumlu tutulamaz. Burada yer alan yatırım bilgi, yorum ve tavsiyeleri yatırım danışmanlığı kapsamında değildir.

İfo Yatırım Menkul Değerler Anonim Şirketi'nde hesap açmak istiyorsanız lütfen [buraya tıklayın](#).
İfo Yatırım Menkul Değerler A.Ş. tarafından adresinize gönderilen iletileri almak istemiyorsanız [Üyelikten Ayrıl'a Tıklayınız](#).

Bu mesaj size [KREA.Digital](#) aracılığı ile gönderilmiştir.