

- BİST100 endeksi geçtiğimiz işlem günü 135 puan artışla tamamladı. Trump - Putin görüşmesi ardından jeopolitik gerginliklerin hafifleyeceğine dair beklenti endekse katalist etki yaratırken, bankacılık sektörü öne çıktı.
- Bugün hafta sonu riskinin alınmaması algısı kaynaklı ve Trump'ın otomotivlere ilişkin tarife düzenlemesi durumu ile volatilité yükselebilir. Dün VİOP akşam seansının normal seans kapanışın üstünde günü tamamladı. Asya Piyasalarındaki yukarı yönlü seyir ve ABD vadeliilerindeki sakinlik ile endeksin güne alıcılı başlangıç yapmasını bekliyoruz.
- BİST100 endeksinde TL bazında 9.900 seviyesi pivot, 9.950 - 9.980 - 10.035 seviyeleri direnç, 9.865 - 9.810 - 9.780 seviyeleri destek olarak takip edilecek.
- Dolar bazında ise 276,1 - 277,1 - 278,5 seviyeleri direnç, 273,8 - 272,4 - 271,4 seviyeleri destek olarak izlenecek.

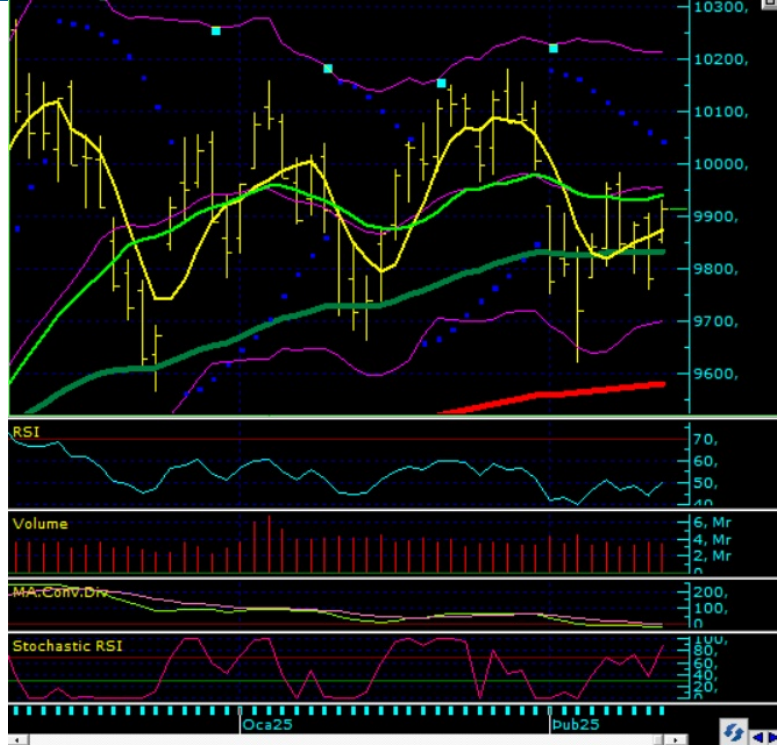

Aşırı Alım Bölgesi'nde Olan Paylar (CCI'ya Göre)	Aşırı Satım Bölgesi'nde Olan Paylar (CCI'ya Göre)
AEFES	AKSEN
ENKAI	TUPRS
PGSUS	ASELS
BIOEN	ASTOR
TKFEN	SAYAS

Aşırı Alım Bölgesi'nde Olan Paylar (RSI'ya Göre)	Aşırı Satım Bölgesi'nde Olan Paylar (RSI'ya Göre)
PGSUS	ASTOR
BIMAS	AHGAZ
IZENR	SAYAS
AKCNS	VESBE
MGROS	KCAER

T-1'e Göre İşlem Hacmi En Çok Artan Paylar	T-2'ye Göre İşlem Hacmi En Çok Artan Paylar
ISCTR	ISCTR
ASTOR	YKBNK
BIMAS	ASELS
TUPRS	AKBNK
PGSUS	BIMAS

T-1'e Göre İşlem Hacmi En Çok Düşen Paylar	T-2'ye Göre İşlem Hacmi En Çok Düşen Paylar
KOZAA	KOZAL
OYAKC	TATEN
KOZAL	SASA
EREGL	EREGL
THYAO	THYAO

BİST100								
	Kapanış Fiyatı	Pivot	Direnç 1	Direnç 2	Direnç 3	Destek 1	Destek 2	Destek 3
XU100	9.914,68	9.897,01	9.948,40	9.982,11	10.033,50	9.863,30	9.811,91	9.778,20
AEFES	172,20	171,60	174,90	177,60	180,90	168,90	165,60	162,90
AGHOL	317,25	315,58	321,67	326,08	332,17	311,17	305,08	300,67
AGROT	9,54	9,55	9,74	9,94	10,13	9,35	9,16	8,96

AKBNK	64,05	63,78	64,77	65,48	66,47	63,07	62,08	61,37
AKFYE	17,28	17,28	17,40	17,52	17,64	17,16	17,04	16,92
AKSA	11,31	11,38	11,46	11,60	11,68	11,24	11,16	11,02
AKSEN	38,00	37,99	38,49	38,99	39,49	37,49	36,99	36,49
ALARK	84,05	84,02	84,68	85,32	85,98	83,38	82,72	82,08
ALFAS	67,85	67,97	68,68	69,52	70,23	67,13	66,42	65,58
ALTNY	71,05	71,57	72,18	73,32	73,93	70,43	69,82	68,68
ANHYT	98,80	98,30	99,75	100,70	102,15	97,35	95,90	94,95
ANSGR	111,40	111,40	113,70	116,00	118,30	109,10	106,80	104,50
ARCLK	129,20	128,67	129,83	130,47	131,63	128,03	126,87	126,23
ARDYZ	33,10	33,38	33,70	34,30	34,62	32,78	32,46	31,86
ASELS	79,65	79,03	80,82	81,98	83,77	77,87	76,08	74,92
ASTOR	107,10	107,73	110,17	113,23	115,67	104,67	102,23	99,17
BERA	16,50	16,62	16,78	17,07	17,23	16,33	16,17	15,88
BIMAS	579,50	572,67	587,83	596,17	611,33	564,33	549,17	540,83
BRSAN	385,75	387,00	390,75	395,75	399,50	382,00	378,25	373,25
BRYAT	1.830,00	1.813,67	1.846,33	1.862,67	1.895,33	1.797,33	1.764,67	1.748,33
BSOKE	13,63	13,55	13,78	13,93	14,16	13,40	13,17	13,02
BTCIM	4,21	4,23	4,26	4,31	4,34	4,18	4,15	4,10
CANTE	1,46	1,47	1,48	1,51	1,52	1,44	1,43	1,40
CCOLA	56,85	56,42	57,43	58,02	59,03	55,83	54,82	54,23
CIMSA	53,00	52,63	53,77	54,53	55,67	51,87	50,73	49,97
CLEBI	2.126,00	2.116,00	2.151,00	2.176,00	2.211,00	2.091,00	2.056,00	2.031,00
CVKMD	8,81	8,96	9,11	9,41	9,56	8,66	8,51	8,21
CWENE	18,88	18,96	19,12	19,36	19,52	18,72	18,56	18,32
DOAS	191,00	191,87	193,13	195,27	196,53	189,73	188,47	186,33
DOHOL	13,97	13,87	14,07	14,16	14,36	13,78	13,58	13,49
ECILC	41,70	41,65	41,93	42,15	42,43	41,43	41,15	40,93
EGEEN	9.512,50	9.465,00	9.590,00	9.667,50	9.792,50	9.387,50	9.262,50	9.185,00
EKGYO	13,71	13,75	13,89	14,08	14,22	13,56	13,42	13,23
ENERY	218,90	215,17	226,23	233,57	244,63	207,83	196,77	189,43
ENJSA	61,55	61,27	61,93	62,32	62,98	60,88	60,22	59,83
ENKAI	52,20	52,50	53,65	55,10	56,25	51,05	49,90	48,45
EREGL	23,32	23,38	23,58	23,84	24,04	23,12	22,92	22,66
EUPWR	36,54	36,19	37,15	37,75	38,71	35,59	34,63	34,03
FENER	47,60	47,49	47,91	48,23	48,65	47,17	46,75	46,43
FROTO	915,00	912,33	923,17	931,33	942,17	904,17	893,33	885,17
GARAN	130,20	130,27	131,13	132,07	132,93	129,33	128,47	127,53
GESAN	52,90	51,89	53,91	54,91	56,93	50,89	48,87	47,87
GOLTS	421,50	420,58	423,92	426,33	429,67	418,17	414,83	412,42
GUBRF	271,00	272,58	275,42	279,83	282,67	268,17	265,33	260,92
HALKB	18,84	18,91	19,07	19,31	19,47	18,67	18,51	18,27
HEKTS	3,52	3,53	3,56	3,60	3,63	3,49	3,46	3,42
IEYHO	9,48	9,48	9,58	9,68	9,78	9,38	9,28	9,18
ISCTR	14,11	14,04	14,33	14,55	14,84	13,82	13,53	13,31
ISMEN	42,00	41,78	42,44	42,88	43,54	41,34	40,68	40,24
KARSN	10,89	10,90	10,97	11,04	11,11	10,83	10,76	10,69
KCAER	11,05	11,08	11,14	11,24	11,30	10,98	10,92	10,82
KCHOL	161,30	161,30	162,60	163,90	165,20	160,00	158,70	157,40
KLSER	32,90	32,93	33,09	33,29	33,45	32,73	32,57	32,37
KONTR	33,42	33,43	33,75	34,07	34,39	33,11	32,79	32,47
KONYA	6.180,00	6.171,67	6.218,33	6.256,67	6.303,33	6.133,33	6.086,67	6.048,33
KOZAA	72,20	72,67	73,73	75,27	76,33	71,13	70,07	68,53
KOZAL	24,76	25,01	25,37	25,97	26,33	24,41	24,05	23,45
KRDMD	28,22	28,23	28,47	28,73	28,97	27,97	27,73	27,47
LIDER	147,40	147,23	149,17	150,93	152,87	145,47	143,53	141,77
MAGEN	23,34	23,23	23,85	24,35	24,97	22,73	22,11	21,61
MAVI	70,75	70,70	71,25	71,75	72,30	70,20	69,65	69,15
MGROS	591,00	589,33	596,17	601,33	608,17	584,17	577,33	572,17
MIATK	35,82	35,82	36,10	36,38	36,66	35,54	35,26	34,98
MPARK	383,00	380,50	388,00	393,00	400,50	375,50	368,00	363,00
NTHOL	42,10	41,89	42,41	42,73	43,25	41,57	41,05	40,73
ODAS	5,79	5,74	5,87	5,94	6,07	5,67	5,54	5,47
OTKAR	395,00	394,33	397,17	399,33	402,17	392,17	389,33	387,17
OYAKC	25,40	25,31	25,67	25,95	26,31	25,03	24,67	24,39
PASEU	33,00	33,42	33,98	34,96	35,52	32,44	31,88	30,90
PETKM	17,00	16,98	17,11	17,23	17,36	16,86	16,73	16,61
PGSUS	245,50	243,70	248,20	250,90	255,40	241,00	236,50	233,80
REEDR	12,54	12,55	12,64	12,74	12,83	12,45	12,36	12,26
SAHOL	101,60	100,95	103,05	104,50	106,60	99,50	97,40	95,95
SASA	3,54	3,55	3,57	3,61	3,63	3,51	3,49	3,45
SDTTR	189,80	189,73	191,07	192,33	193,67	188,47	187,13	185,87
SELEC	65,15	64,63	65,97	66,78	68,12	63,82	62,48	61,67

SISE	37,32	37,41	37,73	38,13	38,45	37,01	36,69	36,29
SKBNK	3,87	3,85	3,93	3,98	4,06	3,80	3,72	3,67
SMRTG	41,24	41,30	41,70	42,16	42,56	40,84	40,44	39,98
SOKM	40,48	40,38	40,78	41,08	41,48	40,08	39,68	39,38
TABGD	163,30	162,83	164,07	164,83	166,07	162,07	160,83	160,07
TAVHL	273,00	271,67	274,33	275,67	278,33	270,33	267,67	266,33
TCELL	107,40	107,73	109,17	110,93	112,37	105,97	104,53	102,77
THYAO	319,25	319,75	321,00	322,75	324,00	318,00	316,75	315,00
TKFEN	67,50	67,65	69,00	70,50	71,85	66,15	64,80	63,30
TMSN	114,00	114,60	115,20	116,40	117,00	113,40	112,80	111,60
TOASO	205,90	203,87	209,53	213,17	218,83	200,23	194,57	190,93
TSKB	12,35	12,38	12,44	12,53	12,59	12,29	12,23	12,14
TSPOR	1,01	1,02	1,03	1,05	1,06	1,00	0,99	0,97
TTKOM	50,20	50,22	50,83	51,45	52,06	49,60	48,99	48,37
TTRAK	669,00	670,00	676,00	683,00	689,00	663,00	657,00	650,00
TUKAS	2,00	2,01	2,02	2,04	2,05	1,99	1,98	1,96
TUPRS	135,20	136,07	136,93	138,67	139,53	134,33	133,47	131,73
TURSG	17,96	17,82	18,14	18,31	18,63	17,65	17,33	17,16
ULKER	123,90	123,90	125,10	126,30	127,50	122,70	121,50	120,30
VAKBN	25,30	25,29	25,47	25,63	25,81	25,13	24,95	24,79
VESTL	61,15	61,02	61,58	62,02	62,58	60,58	60,02	59,58
YEOTK	52,40	52,53	53,27	54,13	54,87	51,67	50,93	50,07
YKBNK	28,66	28,69	28,99	29,31	29,61	28,37	28,07	27,75
ZOREN	3,94	3,94	3,97	4,00	4,03	3,91	3,88	3,85

Pay	Kapanış	5 G HO	22 G HO	50 G HO	200 G HO	RSI	MACD	Stochastic	CCI
AEFES	172,20	163,88	163,94	188,71	212,09	52,86	-5,32	58,75	217,59
AGHOL	317,25	305,35	305,90	327,17	340,97	55,59	-4,67	72,80	139,95
AGROT	9,54	9,50	10,09	10,85	15,60	33,83	-0,39	24,43	-71,93
AKBNK	64,05	63,26	65,36	64,60	60,77	48,15	-0,32	25,96	-49,25
AKFYE	17,28	17,48	18,40	19,05	21,57	33,62	-0,55	37,04	-91,57
AKSA	11,31	11,68	11,29	11,42	10,10	47,87	0,12	46,33	-32,56
AKSEN	38,00	39,10	40,18	38,94	39,01	39,69	-0,19	49,00	-125,97
ALARK	84,05	84,62	87,34	91,75	98,58	39,44	-2,16	25,31	-87,41
ALFAS	67,85	68,52	72,13	67,66	63,97	46,80	-0,45	57,79	-42,28
ALTNY	71,05	73,46	75,51	81,58	0,00	33,01	-2,46	23,63	-156,52
ANHYT	98,80	99,65	101,97	101,93	101,70	44,57	-0,64	28,86	-131,90
ANSGR	111,40	111,10	111,71	106,15	95,40	55,35	1,49	62,07	16,23
ARCLK	129,20	128,88	128,86	137,06	151,80	45,85	-2,01	51,61	-38,96
ARDYZ	33,10	34,65	36,91	38,89	37,32	28,55	-1,38	25,72	-157,15
ASELS	79,65	81,35	84,12	77,86	65,06	43,16	0,95	7,38	-158,72
ASTOR	107,10	114,24	120,92	114,94	94,45	30,67	-1,05	18,74	-211,01
BERA	16,50	16,45	16,30	15,82	16,13	53,51	0,21	53,10	44,55
BIMAS	579,50	562,40	534,73	525,38	513,75	67,42	12,84	80,79	143,64
BRSAN	385,75	388,00	398,34	420,43	455,50	34,33	-10,25	63,97	-47,59
BRYAT	1.830,00	1.826,00	1.845,55	1.983,86	2133,22	43,92	-44,29	63,55	-10,44
BSOKE	13,63	13,82	12,68	12,87	12,29	57,96	0,43	57,15	7,73
BTCIM	4,21	4,27	4,32	4,42	5,10	42,56	-0,05	41,65	-86,57
CANTE	1,46	1,47	1,55	1,63	1,77	33,58	-0,05	49,23	-67,67
CCOLA	56,85	56,27	57,99	58,86	62,29	47,98	-0,72	58,66	-16,01
CIMSA	53,00	52,96	52,79	48,40	37,62	56,21	1,33	46,74	-72,62
CLEBI	2.126,00	2.073,20	1.958,23	1.961,50	2019,37	68,27	38,02	83,16	145,86
CVKMD	8,81	9,31	9,72	9,14	11,71	39,45	-0,04	25,83	-179,23
CWENE	18,88	19,00	19,96	21,34	24,56	35,12	-0,72	42,69	-64,95
DOAS	191,00	191,16	190,65	197,99	227,37	47,92	-2,20	80,08	57,66
DOHOL	13,97	13,67	13,90	14,46	14,82	50,52	-0,22	87,63	34,67
ECILC	41,70	42,05	44,41	46,23	48,31	33,97	-1,27	26,39	-86,11
EGEEN	9.512,50	9.340,00	9.440,11	9.823,05	11247,40	49,97	-145,48	63,98	60,76
EKGYO	13,71	13,90	14,50	13,99	11,51	41,32	-0,03	11,00	-116,55
ENERY	218,90	213,86	226,68	247,84	216,95	41,96	-9,81	15,88	-71,50
ENJSA	61,55	60,67	61,07	61,15	61,47	53,65	-0,09	46,59	42,63
ENKAI	52,20	50,47	49,56	50,67	46,56	60,94	0,05	82,11	203,01
EREGL	23,32	23,28	22,81	24,06	24,76	51,62	-0,20	84,05	81,51
EUPWR	36,54	36,25	35,51	34,66	34,21	54,53	0,69	14,35	-63,89
FENER	47,60	47,26	48,17	46,65	52,75	49,61	0,09	39,88	-52,30
FROTO	915,00	914,50	919,57	939,52	981,90	47,21	-7,70	50,73	-27,99
GARAN	130,20	129,10	130,56	129,10	116,09	52,39	-0,08	88,33	24,34
GESAN	52,90	50,44	49,34	48,46	49,36	62,82	0,84	49,71	44,60
GOLTS	421,50	421,50	423,49	435,71	441,70	47,91	-3,62	55,01	-13,30
GUBRF	271,00	274,85	276,33	276,92	201,27	46,10	-0,14	43,24	-15,35
HALKB	18,84	18,96	19,01	17,69	17,09	51,67	0,42	19,67	-71,18
HEKTS	3,52	3,54	3,67	3,86	4,26	37,97	-0,10	59,45	-47,24
IEYHO	9,48	9,60	10,08	10,80	8,32	39,48	-0,41	66,14	-8,26
ISCTR	14,11	13,81	14,19	13,94	14,01	51,85	-0,06	44,56	-4,66

ISMEN	42,00	42,24	44,35	44,53	38,84	42,11	-0,67	37,76	-91,56
KARSN	10,89	11,07	11,84	12,20	14,32	27,27	-0,38	5,27	-104,08
KCAER	11,05	11,26	12,22	13,39	15,01	22,62	-0,64	19,09	-108,90
KCHOL	161,30	161,92	169,69	179,74	197,13	35,81	-5,55	32,77	-66,89
KLSEK	32,90	33,08	34,01	35,46	41,41	38,18	-0,67	35,11	-84,62
KONTR	33,42	34,43	35,85	39,05	48,76	33,87	-1,43	26,43	-118,64
KONYA	6.180,00	6.172,50	6.278,07	6.630,95	7350,43	42,94	-118,88	47,99	-50,86
KOZAA	72,20	73,20	71,74	70,67	62,61	52,89	0,58	83,24	46,87
KOZAL	24,76	24,49	23,48	23,13	22,43	61,08	0,42	89,38	130,79
KRDMD	28,22	28,30	26,97	27,63	27,35	56,76	0,27	73,51	99,33
LIDER	147,40	147,78	146,94	142,36	99,93	52,09	1,90	36,19	-100,62
MAGEN	23,34	22,96	23,00	21,59	22,19	57,88	0,34	30,96	30,16
MAVI	70,75	70,93	71,82	79,25	93,22	40,81	-2,19	39,77	-21,71
MGROS	591,00	589,50	569,77	542,80	499,38	63,65	15,05	60,37	75,37
MIATK	35,82	36,16	37,57	40,61	47,89	31,70	-1,30	45,95	-86,52
MPARK	383,00	380,10	387,52	383,85	360,55	49,74	-0,58	43,76	-54,08
NTHOL	42,10	42,70	43,92	44,80	42,67	38,72	-0,60	15,03	-172,62
ODAS	5,79	5,61	5,72	6,09	7,15	50,62	-0,14	87,69	52,51
OTKAR	395,00	395,70	410,47	446,25	503,22	32,19	-14,44	43,84	-75,51
OYAKC	25,40	25,84	25,48	23,77	18,49	54,58	0,55	75,10	-8,70
PASEU	33,00	32,96	33,06	30,88	22,82	54,82	0,61	80,60	60,30
PETKM	17,00	16,94	17,43	18,06	20,45	41,35	-0,35	58,11	-41,56
PGSUS	245,50	239,20	229,70	224,06	226,69	67,62	4,58	90,72	196,28
REEDR	12,54	12,73	13,23	14,02	26,27	36,05	-0,43	38,13	-100,47
SAHOL	101,60	98,43	99,42	98,80	94,97	57,11	-0,07	62,11	48,67
SASA	3,54	3,53	3,69	3,96	4,67	36,25	-0,13	61,78	-33,90
SDTTR	189,80	192,52	201,25	210,82	249,18	35,43	-6,28	37,21	-90,94
SELEC	65,15	65,45	70,35	75,68	63,73	30,79	-3,18	16,59	-113,27
SISE	37,32	37,28	38,27	40,42	43,74	39,92	-0,93	41,57	-34,41
SKBNK	3,87	3,87	4,18	4,61	4,26	31,36	-0,24	11,16	-83,77
SMRTG	41,24	41,34	41,02	40,80	44,16	51,11	0,16	56,25	2,59
SOKM	40,48	40,11	39,27	40,23	49,40	55,57	0,01	77,31	125,26
TABGD	163,30	163,96	163,62	158,36	162,05	53,50	1,42	40,91	-20,22
TAVHL	273,00	271,80	276,23	278,62	255,24	48,19	-1,96	49,81	-31,63
TCCELL	107,40	107,36	105,24	99,29	94,23	60,94	2,57	70,12	57,58
THYAO	319,25	319,65	310,06	300,43	296,92	61,67	5,77	81,09	94,60
TKFEN	67,50	65,56	64,09	68,31	61,63	57,09	-0,55	86,25	170,92
TMSN	114,00	115,20	115,19	117,27	125,64	45,97	-0,96	62,43	32,09
TOASO	205,90	205,42	212,74	207,03	239,49	45,87	-0,56	7,20	-114,86
TSKB	12,35	12,55	13,23	12,89	11,98	36,27	-0,12	14,14	-112,24
TSPOR	1,01	1,03	1,11	1,05	1,26	38,68	-0,02	15,96	-107,75
TTKOM	50,20	50,00	48,88	47,15	47,56	58,87	0,93	62,88	33,30
TTRAK	669,00	676,30	682,77	705,99	764,31	39,90	-9,23	46,09	-107,45
TUKAS	2,00	2,04	2,10	2,22	2,40	37,25	-0,06	52,44	-70,84
TUPRS	135,20	138,14	141,43	144,54	152,54	34,79	-2,14	32,55	-155,15
TURSG	17,96	17,88	17,41	16,30	14,73	61,76	0,48	52,62	39,24
ULKER	123,90	123,86	119,24	116,56	136,08	60,46	2,33	58,22	75,98
VAKBN	25,30	25,48	26,03	24,53	22,45	48,26	0,26	21,19	-101,31
VESTL	61,15	60,75	62,57	66,57	70,74	41,63	-1,67	68,36	-17,69
YEOTK	52,40	52,35	53,24	52,80	51,09	47,40	-0,26	15,73	-61,38
YKBNK	28,66	28,70	30,77	30,62	30,19	38,87	-0,64	13,56	-70,44
ZOREN	3,94	3,95	4,06	4,26	4,77	39,62	-0,10	47,69	-59,96

RSI Nasıl Yorumlanır?

- 0 ile 100 arasında yer alan değerlerde 70 seviyesi üzeri aşırı alım bölgesi 30 seviyesi altı ise aşırı satım bölgesi olarak görülür. Eğer fiyat 70 seviyesini aşmış ve kritik bölge olan 80-100 aralığına doğru ilerlemişse RSI fiyatın çok yükseldiğini ve en kısa zamanda bir düzeltme olacağını yani fiyatın gerileyeceğini söyler. Diğer taraftan fiyat 30 seviyesini aşmış ve 20-0 aralığına doğru ilerlemişse burada sinyal fiyatta trendin değişeceği yönündedir.

MACD Nasıl Yorumlanır?

- Hareketli ortalama çeşitlerinden olan üssel ortalamadır. Kısa vade olarak 12 gün, uzun vade olarak 26 gün kullanılır. 0 bölgesi üzerindeki hareket devam ediyorsa bu yükseliş trendinin süreceği, 0 bölgesi altındaki hareket devam ediyorsa bu düşüş trendinin süreceği anlamına gelir.

Stochastic Nasıl Yorumlanır?

- Stochastic indikatöründe grafik üzerinde 0-100 arası bant aralığı kullanılır ve bu aralıktan 80-100 aralığı aşırı alım, 20-0 aralığı ise aşırı satım bölgesidir.

CCI Nasıl Yorumlanır?

- İndikatör referans değer aralığı olarak +100 ve -100 değerlerini almaktadır. Fiyatların bu iki seviye arasındaki hareketi olağan karşılanmakta, bu değerleri aşarsa alım-satım sinyali verdiği düşünülmektedir. Bu bölgelere yaklaşması trendin sona erdiği ve yön

değiştirebileceđi anlamındadır.0 çizgisi ise merkez olarak kabul edilir. +100 deđerinin üzerine çıkan ortalama çizgisi ile fiyatların aşırı alım bölgesine ulaştığı artık bu seviyelerden alış yapılmaması yani satışların gelebileceđi şeklinde yorumlanır. -100 deđerinin altında kalan çizgi ise, fiyatların aşırı satış bölgesinde olduđu bu seviyelerden satış yapılmaması, fiyatların tekrar yükseleceđi yönünde yorumlanmaktadır.

İnfo Yatırım Menkul Deđerler A.Ş.
Barbaros Mah., İhlamur Blv., N3, Ađaođlu My Newwork, Ataşehir/İstanbul
Mersis No:0478003678700011, Tel: 444 46 36 Web: www.infoyatirim.com
arastirma@infoyatirim.com.tr

Çekince: Bu raporda yer alan her türlü bilgi, deđerlendirme, yorum, istatistiki şekil ve bilgiler hazırlandıđı tarih itibari ile mevcut piyasa koşulları ve güvenilirliğine inanılan kaynaklardan elde edilerek derlenmiştir ve İnfo Yatırım Menkul Deđerler A.Ş. tarafından genel bilgilendirme amacı ile hazırlanmıştır. Sunulan bilgilerin dođruluđu ve bunların yatırım kararlarına uygunluđu tarafımızca garanti edilmemektedir. Bu bilgiler belli bir getirinin sağlanmasına yönelik olarak verilmemekte olup alım satım kararını destekleyebilecek yeterli bilgiler burada bulunmayabilir. Burada yer alan yorum ve tavsiyeler, yorum ve tavsiyede bulunanların kişisel görüşlerine dayanmaktadır. Herhangi bir yatırım aracının alım-satım önerisi ya da getiri vaadi olarak yorumlanmamalıdır. Bu görüşler mali durumunuz ile risk ve getiri tercihlerinize uygun olmayabilir. Sadece burada yer alan bilgilere dayanarak yatırım kararı verilmesi beklentilerinize uygun sonuçlar doğurmayabilir. Bu nedenle bu sayfalarda yer alan bilgilerdeki hatalardan, eksikliklerden ya da bu bilgilere dayanılarak yapılan işlemlerden, yorum ve bilgilerin kullanılmasından doğacak her türlü maddi/manevi zararlardan ve her ne şekilde olursa olsun üçüncü kişilerin uğrayabileceđi her türlü doğrudan ve/veya dolaylı zararlardan dolayı İnfo Yatırım Menkul Deđerler A.Ş. ile bađlı kuruluşları, çalışanları, yöneticileri ve ortakları sorumlu tutulamaz. Burada yer alan yatırım bilgi, yorum ve tavsiyeleri yatırım danışmanlığı kapsamında deđildir.

İnfo Yatırım Menkul Deđerler Anonim Şirketi'nde hesap açmak istiyorsanız lütfen [buraya tıklayın](#).
İnfo Yatırım Menkul Deđerler A.Ş. tarafından adresinize gönderilen iletileri almak istemiyorsanız [Üyelikten Ayrıl'a Tıklayınız](#).

Bu mesaj size [KREA.Digital](#) aracılığı ile gönderilmiştir.