

TEKNİK ANALİZ BÜLTENİ

INFOYATIRIM

- BİST100 endeksi haftaya risk iştahı düşük başladı. Jeopolitik gerginlikler ve yurt içi siyasi haberlerin etkisiyle endeks geçtiğimiz günü 177 puan düşüşle tamamladı.
- Dün VİOP akşam seansı normal seans kapanışının 23 puan üstünde günü tamamladı. Endeks tarafında bugün tepki alımları görülebilir. ABD tarafından gelecek veriler ise gün sonuna doğru volatilitiyi yükseltebilir.
- Endekste 10.200 seviyesi geçilmeden gelen tüm alımların tepki alımları olacağını düşünüyoruz. 200 g HO'nun geçtiği 9.450 seviyesi ana destek olarak takip edilecek.
- BİST100 endeksinde TL bazında 9.785 seviyesi pivot, 9.865 - 9.995 - 10.075 seviyeleri direnç, 9.655 - 9.575 - 9.445 seviyeleri destek olarak takip edilecek.
- Dolar bazında ise 279,2 - 282,9 - 285,1 seviyeleri direnç, 273,2 - 271,0 - 267,3 seviyeleri destek olarak izlenecek.

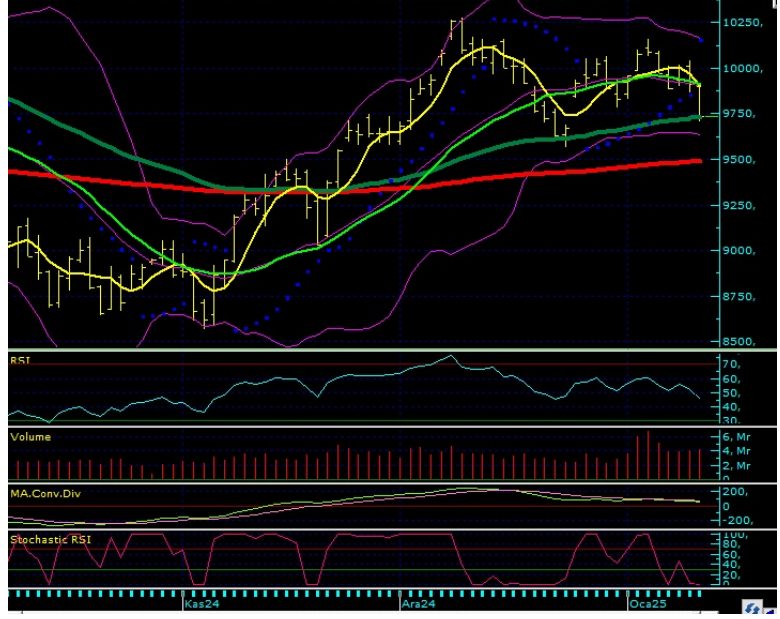

Aşırı Alım Bölgesi'nde Olan Paylar (CCI'ya Göre)	Aşırı Satım Bölgesi'nde Olan Paylar (CCI'ya Göre)
SKBNK	BTCIM
ANSGR	EGEEN
BIENY	KCAER
TABGD	VESBE
ASELS	ARCLK

Aşırı Alım Bölgesi'nde Olan Paylar (RSI'ya Göre)	Aşırı Satım Bölgesi'nde Olan Paylar (RSI'ya Göre)
SKBNK	MIATK
ALFAS	ARCLK
ASELS	EREGL
ASTOR	OTKAR
QUAGR	AEFES

T-1'e Göre İşlem Hacmi En Çok Artan Paylar	T-2'ye Göre İşlem Hacmi En Çok Artan Paylar
AKBNK	AKBNK
TUPRS	TUPRS
SAHOL	TTKOM
FROTO	FROTO
MAVI	SAHOL

T-1'e Göre İşlem Hacmi En Çok Düşen Paylar	T-2'ye Göre İşlem Hacmi En Çok Düşen Paylar
YKBNK	THYAO
AEFES	TOASO
ISCTR	EKGYO
THYAO	ISCTR
TCELL	TCELL

BİST100								
	Kapanış Fiyatı	Pivot	Direnç 1	Direnç 2	Direnç 3	Destek 1	Destek 2	Destek 3
XU100	9.733,17	9.785,76	9.864,17	9.995,16	10.073,57	9.654,77	9.576,36	9.445,37
AEFES	163,50	165,00	167,20	170,90	173,10	161,30	159,10	155,40
AGHOL	303,00	304,00	307,25	311,50	314,75	299,75	296,50	292,25
AGROT	10,36	10,43	10,53	10,70	10,80	10,26	10,16	9,99
AKBNK	62,80	63,62	64,98	67,17	68,53	61,43	60,07	57,88
AKFYE	19,42	19,62	19,84	20,26	20,48	19,20	18,98	18,56
AKSA	11,11	11,30	11,55	11,98	12,23	10,87	10,62	10,19
AKSEN	39,80	40,06	40,68	41,56	42,18	39,18	38,56	37,68
ALARK	90,95	91,80	93,25	95,55	97,00	89,50	88,05	85,75
ALFAS	70,80	70,75	71,45	72,10	72,80	70,10	69,40	68,75

ALTNY	80,40	81,33	82,72	85,03	86,42	79,02	77,63	75,32
ANHYT	100,70	100,77	101,93	103,17	104,33	99,53	98,37	97,13
ANSGR	108,40	107,20	109,90	111,40	114,10	105,70	103,00	101,50
ARCLK	131,90	133,63	135,47	139,03	140,87	130,07	128,23	124,67
ARDYZ	39,00	39,49	40,27	41,53	42,31	38,23	37,45	36,19
ASELS	78,80	78,67	79,48	80,17	80,98	77,98	77,17	76,48
ASTOR	121,30	121,57	122,83	124,37	125,63	120,03	118,77	117,23
BERA	16,09	15,83	16,36	16,62	17,15	15,57	15,04	14,78
BIMAS	524,00	520,00	528,00	532,00	540,00	516,00	508,00	504,00
BRSAN	416,00	415,50	421,00	426,00	431,50	410,50	405,00	400,00
BRYAT	1.905,00	1.929,33	1.958,67	2.012,33	2.041,67	1.875,67	1.846,33	1.792,67
BSOKE	10,41	10,56	11,10	11,78	12,32	9,88	9,34	8,66
BTCIM	131,40	132,90	135,80	140,20	143,10	128,50	125,60	121,20
CANTE	1,67	1,70	1,72	1,78	1,80	1,64	1,62	1,56
CCOLA	55,40	56,17	56,93	58,47	59,23	54,63	53,87	52,33
CIMSA	47,50	47,15	48,01	48,51	49,37	46,65	45,79	45,29
CLEBI	1.906,00	1.927,00	1.954,00	2.002,00	2.029,00	1.879,00	1.852,00	1.804,00
CVKMD	338,25	342,08	351,92	365,58	375,42	328,42	318,58	304,92
CWENE	21,30	21,40	21,70	22,10	22,40	21,00	20,70	20,30
DOAS	193,80	196,20	198,80	203,80	206,40	191,20	188,60	183,60
DOHOL	13,96	14,16	14,42	14,88	15,14	13,70	13,44	12,98
ECILC	44,76	45,22	45,80	46,84	47,42	44,18	43,60	42,56
EGEEN	9.442,50	9.560,00	9.680,00	9.917,50	10.037,50	9.322,50	9.202,50	8.965,00
EKGYO	13,93	13,92	14,05	14,18	14,31	13,79	13,66	13,53
ENERY	250,25	251,80	253,70	257,15	259,05	248,35	246,45	243,00
ENJSA	59,85	59,63	60,57	61,28	62,22	58,92	57,98	57,27
ENKAI	47,88	48,13	48,65	49,41	49,93	47,37	46,85	46,09
EREGL	23,10	23,30	23,56	24,02	24,28	22,84	22,58	22,12
EUPWR	32,76	33,10	33,66	34,56	35,12	32,20	31,64	30,74
FENER	46,46	46,82	47,24	48,02	48,44	46,04	45,62	44,84
FROTO	914,00	921,50	931,00	948,00	957,50	904,50	895,00	878,00
GARAN	127,40	127,33	128,57	129,73	130,97	126,17	124,93	123,77
GESAN	44,96	45,57	46,19	47,41	48,03	44,35	43,73	42,51
GOLTS	420,50	423,50	427,00	433,50	437,00	417,00	413,50	407,00
GUBRF	280,00	283,17	288,33	296,67	301,83	274,83	269,67	261,33
HALKB	16,89	16,92	17,11	17,32	17,51	16,71	16,52	16,31
HEKTS	3,87	3,91	3,96	4,05	4,10	3,82	3,77	3,68
IEYHO	11,30	11,39	11,61	11,91	12,13	11,09	10,87	10,57
ISCTR	14,14	14,22	14,41	14,69	14,88	13,94	13,75	13,47
ISMEN	42,32	42,74	43,44	44,56	45,26	41,62	40,92	39,80
KARSN	12,27	12,56	12,96	13,64	14,04	11,88	11,48	10,80
KCAER	13,34	13,48	13,63	13,91	14,06	13,20	13,05	12,77
KCHOL	177,20	179,37	181,53	185,87	188,03	175,03	172,87	168,53
KLSEK	35,26	35,62	36,06	36,86	37,30	34,82	34,38	33,58
KONTR	37,32	37,67	38,41	39,51	40,25	36,57	35,83	34,73
KONYA	6.295,00	6.372,50	6.457,50	6.620,00	6.705,00	6.210,00	6.125,00	5.962,50
KOZAA	68,10	69,10	70,50	72,90	74,30	66,70	65,30	62,90
KOZAL	22,12	22,41	22,83	23,55	23,97	21,69	21,27	20,55
KRDMD	26,14	26,45	26,95	27,75	28,25	25,65	25,15	24,35
LIDER	136,50	136,87	138,73	140,97	142,83	134,63	132,77	130,53
MAGEN	23,02	23,27	23,55	24,07	24,35	22,75	22,47	21,95
MAVI	74,55	76,10	78,00	81,45	83,35	72,65	70,75	67,30
MGROS	533,50	531,83	538,17	542,83	549,17	527,17	520,83	516,17
MIATK	39,28	39,55	40,01	40,73	41,19	38,83	38,37	37,65
MPARK	392,75	395,00	402,00	411,25	418,25	385,75	378,75	369,50
NTHOL	44,66	44,59	45,41	46,15	46,97	43,85	43,03	42,29
ODAS	5,93	6,01	6,13	6,32	6,44	5,82	5,70	5,51
OTKAR	429,25	436,00	443,25	457,25	464,50	422,00	414,75	400,75
OYAKC	23,94	23,87	24,21	24,47	24,81	23,61	23,27	23,01
PASEU	29,58	29,98	30,38	31,18	31,58	29,18	28,78	27,98
PETKM	17,67	17,78	17,98	18,28	18,48	17,48	17,28	16,98
PGSUS	210,30	211,87	215,73	221,17	225,03	206,43	202,57	197,13
REEDR	13,90	14,08	14,33	14,77	15,02	13,64	13,39	12,95
SAHOL	97,05	98,57	100,28	103,52	105,23	95,33	93,62	90,38
SASA	3,87	3,91	3,96	4,06	4,11	3,81	3,76	3,66
SDTTR	211,10	212,93	215,77	220,43	223,27	208,27	205,43	200,77
SELEC	80,10	79,93	81,12	82,13	83,32	78,92	77,73	76,72
SISE	39,32	39,69	40,07	40,81	41,19	38,95	38,57	37,83
SKBNK	5,47	5,47	5,56	5,65	5,74	5,38	5,29	5,20
SMRTG	40,76	40,47	41,15	41,55	42,23	40,07	39,39	38,99
SOKM	39,00	39,39	40,05	41,09	41,75	38,35	37,69	36,65

TABGD	161,70	161,17	164,13	166,57	169,53	158,73	155,77	153,33
TAVHL	273,50	276,33	281,67	289,83	295,17	268,17	262,83	254,67
TELL	94,65	94,68	96,02	97,38	98,72	93,32	91,98	90,62
THYAO	289,75	290,50	293,75	297,75	301,00	286,50	283,25	279,25
TKFEN	62,15	63,13	64,52	66,88	68,27	60,77	59,38	57,02
TMSN	118,10	120,27	122,43	126,77	128,93	115,93	113,77	109,43
TOASO	212,90	213,47	215,13	217,37	219,03	211,23	209,57	207,33
TSKB	12,95	12,96	13,28	13,60	13,92	12,64	12,32	12,00
TSPOR	1,12	1,12	1,16	1,19	1,23	1,09	1,05	1,02
TTKOM	45,06	45,47	46,63	48,19	49,35	43,91	42,75	41,19
TTRAK	687,00	689,67	697,83	708,67	716,83	678,83	670,67	659,83
TUKAS	6,75	6,80	6,87	6,99	7,06	6,68	6,61	6,49
TUPRS	143,90	144,57	145,63	147,37	148,43	142,83	141,77	140,03
TURSG	16,25	16,14	16,49	16,72	17,07	15,91	15,56	15,33
ULKER	111,70	112,37	114,53	117,37	119,53	109,53	107,37	104,53
VAKBN	23,46	23,53	24,21	24,97	25,65	22,77	22,09	21,33
VESTL	66,95	68,15	69,95	72,95	74,75	65,15	63,35	60,35
YEOTK	53,15	53,45	54,25	55,35	56,15	52,35	51,55	50,45
YKBNK	29,86	30,26	30,72	31,58	32,04	29,40	28,94	28,08
ZOREN	4,25	4,30	4,35	4,45	4,50	4,20	4,15	4,05

Pay	Kapanış	5 G HO	22 G HO	50 G HO	200 G HO	RSI	MACD	Stochastic	CCI
AEFES	163,50	169,52	206,10	207,43	211,78	26,18	-13,63	8,37	-76,03
AGHOL	303,00	305,65	343,27	334,26	338,59	36,74	-10,68	11,26	-81,73
AGROT	10,36	10,54	11,01	12,03	18,45	34,19	-0,53	19,57	-114,97
AKBNK	62,80	64,29	63,86	60,07	59,39	48,43	1,06	33,48	-74,64
AKFYE	19,42	20,16	19,67	18,91	22,17	48,04	0,33	38,76	-39,96
AKSA	11,11	11,52	11,77	10,38	9,75	46,43	0,32	8,36	-146,59
AKSEN	39,80	40,69	38,25	36,16	38,44	60,57	1,35	57,96	30,32
ALARK	90,95	94,10	94,34	94,58	103,18	41,08	-0,37	42,91	-78,29
ALFAS	70,80	70,96	65,89	58,67	66,25	74,18	3,80	80,45	83,91
ALTNY	80,40	83,37	85,76	88,75	0,00	34,09	-1,89	32,48	-203,93
ANHYT	100,70	99,88	102,31	96,44	95,50	50,28	0,54	24,52	-64,33
ANSGR	108,40	103,70	102,13	94,23	91,60	69,32	2,76	53,98	184,94
ARCLK	131,90	139,88	143,35	141,16	155,11	30,30	-1,22	20,32	-308,04
ARDYZ	39,00	40,83	40,95	38,17	37,84	44,66	0,57	49,93	-145,47
ASELS	78,80	77,85	73,20	70,28	61,94	73,91	2,43	81,54	124,80
ASTOR	121,30	119,96	112,70	102,17	91,34	71,20	6,04	54,49	86,32
BERA	16,09	15,88	15,38	14,86	16,52	60,79	0,28	65,59	67,32
BIMAS	524,00	526,30	517,92	496,98	494,61	56,11	8,09	24,97	-27,07
BRSAN	416,00	423,40	434,23	450,60	479,85	34,03	-7,91	15,79	-215,22
BRYAT	1.905,00	1.973,60	2.074,64	2.071,36	2306,53	31,47	-40,01	10,55	-157,30
BSOKE	10,41	11,31	12,58	13,39	11,58	23,67	-0,79	14,54	-248,65
BTCIM	131,40	136,86	138,48	140,20	157,79	37,72	-1,73	41,51	-221,22
CANTE	1,67	1,73	1,71	1,62	1,87	47,95	0,03	39,21	-33,19
CCOLA	55,40	56,74	59,21	54,99	62,20	40,35	0,05	19,74	-142,67
CIMSA	47,50	46,19	45,35	41,94	35,07	64,01	1,42	42,99	81,32
CLEBI	1.906,00	1.952,60	1.940,68	2.015,36	1987,68	41,68	-16,04	42,26	-19,00
CVKMD	338,25	320,00	289,01	290,53	402,07	74,41	10,05	80,78	181,90
CWENE	21,30	21,91	21,94	23,23	26,28	40,00	-0,47	25,63	-32,48
DOAS	193,80	200,94	200,19	207,53	239,09	38,94	-2,80	65,13	-36,37
DOHOL	13,96	14,56	14,97	14,38	14,75	36,12	-0,02	28,71	-159,77
ECILC	44,76	45,96	47,70	46,23	48,85	35,82	-0,24	4,89	-167,85
EGEEN	9.442,50	9.774,50	10.029,20	10.509,95	11963,61	31,88	-202,03	15,49	-229,01
EKGYO	13,93	13,82	13,65	12,64	10,96	58,02	0,33	52,97	49,72
ENERY	250,25	253,85	262,42	266,00	209,92	40,44	-3,68	5,59	-133,07
ENJSA	59,85	60,49	60,82	60,32	61,16	46,46	0,02	24,85	-72,90
ENKAI	47,88	48,97	51,09	51,78	44,82	37,94	-0,90	23,38	-130,74
EREGL	23,10	23,69	24,87	25,10	24,50	29,93	-0,48	9,33	-170,70
EUPWR	32,76	33,34	33,62	34,61	35,96	43,16	-0,30	25,48	-8,16
FENER	46,46	47,56	45,39	45,26	51,60	51,12	0,82	37,32	3,77
FROTO	914,00	932,80	949,07	980,78	1002,46	33,50	-13,15	17,39	-182,83
GARAN	127,40	128,20	127,98	121,50	109,46	51,67	1,48	50,44	-56,87
GESAN	44,96	47,30	48,12	47,52	51,77	41,03	-0,10	33,82	-134,82
GOLTS	420,50	431,25	435,80	445,76	446,64	42,55	-5,86	34,98	-114,01
GUBRF	280,00	285,75	280,17	252,26	187,42	56,43	9,08	61,70	14,79
HALKB	16,89	17,12	16,72	16,25	16,58	53,05	0,23	59,31	24,22
HEKTS	3,87	3,99	3,98	3,86	4,49	46,16	0,02	27,70	-38,89
IEYHO	11,30	11,54	11,34	10,60	7,75	52,20	0,22	44,17	14,79
ISCTR	14,14	14,20	13,67	13,27	13,77	58,39	0,26	68,74	76,36

ISMEN	42,32	43,13	44,85	41,46	37,38	44,13	0,39	8,30	-111,13
KARSN	12,27	12,41	12,41	12,97	14,19	42,49	-0,17	40,83	112,94
KCAER	13,34	13,78	14,22	13,90	15,64	37,62	-0,12	24,44	-232,98
KCHOL	177,20	183,66	185,75	186,58	201,01	36,21	-1,76	41,10	-134,06
KLSEK	35,26	36,34	36,46	35,53	44,38	44,89	0,05	45,37	-31,09
KONTR	37,32	38,62	40,90	44,33	52,98	31,37	-1,75	38,74	-192,84
KONYA	6.295,00	6.533,50	6.840,91	6.887,30	7870,51	31,72	-133,62	14,38	-216,56
KOZAA	68,10	70,23	69,65	68,16	59,99	45,64	0,54	27,63	-49,33
KOZAL	22,12	22,87	22,69	21,85	22,38	45,98	0,13	43,12	-21,72
KRDMD	26,14	27,32	28,23	27,44	26,98	37,91	-0,15	20,32	-192,20
LIDER	136,50	138,82	142,60	129,92	91,23	48,10	3,27	12,73	-108,59
MAGEN	23,02	23,30	20,59	19,94	21,55	67,35	0,98	73,58	86,69
MAVI	74,55	79,10	84,74	82,49	93,92	30,95	-1,46	11,57	-167,90
MGROS	533,50	533,00	523,26	494,46	482,29	60,08	11,12	45,81	25,72
MIATK	39,28	40,74	42,61	43,34	50,85	30,94	-0,85	7,33	-217,18
MPARK	392,75	374,80	372,65	374,66	341,72	58,41	-0,29	64,44	211,09
NTHOL	44,66	43,82	44,96	46,67	41,22	48,27	-0,75	44,37	198,27
ODAS	5,93	6,22	6,33	6,29	7,53	40,40	-0,05	29,68	-141,11
OTKAR	429,25	454,10	474,60	465,71	510,58	27,14	-5,80	5,80	-197,68
OYAKC	23,94	23,45	22,84	19,83	17,28	67,76	1,08	47,47	61,40
PASEU	29,58	29,72	29,27	27,23	20,73	56,92	0,66	49,46	124,76
PETKM	17,67	18,15	18,47	18,41	20,77	40,11	-0,16	13,55	-152,93
PGSUS	210,30	216,68	219,46	224,14	220,61	36,29	-2,23	32,51	-164,42
REEDR	13,90	14,55	14,51	15,11	30,28	37,29	-0,29	31,93	-119,37
SAHOL	97,05	101,39	98,69	93,04	93,03	48,56	2,10	51,37	-41,05
SASA	3,87	4,05	4,14	4,08	4,82	36,80	-0,03	9,06	-201,70
SDTR	211,10	214,98	216,69	225,35	263,34	39,21	-3,17	30,32	-80,55
SELEC	80,10	81,50	79,44	77,52	61,68	52,14	0,98	45,80	7,50
SISE	39,32	40,81	42,22	41,35	44,71	34,58	-0,30	7,97	-176,82
SKBNK	5,47	5,25	4,95	4,64	4,18	77,05	0,17	90,06	193,15
SMRTG	40,76	40,89	40,73	39,84	45,98	51,29	0,35	22,82	-48,18
SOKM	39,00	40,37	40,71	40,73	51,46	38,13	-0,20	22,71	-160,60
TABGD	161,70	158,34	154,45	148,13	159,12	65,59	2,95	54,01	131,74
TAVHL	273,50	277,60	280,90	270,73	245,41	46,75	0,92	66,74	-37,59
TCELL	94,65	96,19	94,85	92,19	90,29	51,25	1,15	32,73	-20,20
THYAO	289,75	292,90	291,43	288,93	295,92	48,68	0,88	51,16	-2,16
TKFEN	62,15	65,10	70,14	74,76	59,13	32,10	-3,16	29,37	-118,45
TMSN	118,10	124,42	119,07	117,09	130,82	47,67	2,21	40,37	-6,62
TOASO	212,90	211,70	202,16	199,68	245,08	60,18	3,88	71,93	89,56
TSKB	12,95	12,94	12,59	12,51	11,52	56,47	0,15	68,57	73,24
TSPOR	1,12	1,15	1,00	0,96	1,27	62,75	0,06	26,54	38,53
TTKOM	45,06	46,21	45,60	45,89	45,96	46,07	-0,01	66,69	6,14
TTRAK	687,00	700,20	717,80	736,87	785,62	35,61	-10,55	3,60	-142,01
TUKAS	6,75	6,94	7,06	6,90	7,53	40,68	-0,01	14,64	-190,39
TUPRS	143,90	144,74	145,67	146,63	155,20	45,00	-0,80	25,34	-12,37
TURSG	16,25	16,06	15,78	14,27	14,25	58,47	0,60	27,82	-20,91
ULKER	111,70	113,86	113,95	112,83	134,76	44,70	0,17	10,56	-76,91
VAKBN	23,46	24,04	23,36	23,12	21,31	49,61	0,30	63,33	-52,32
VESTL	66,95	69,37	69,31	65,55	73,35	45,04	0,88	22,66	-80,36
YEOTK	53,15	54,97	52,60	53,36	51,48	49,89	0,77	32,56	2,30
YKBNK	29,86	30,72	30,34	29,09	30,00	47,30	0,42	20,94	-74,81
ZOREN	4,25	4,41	4,42	4,34	4,98	42,91	0,02	25,11	-153,67

RSI Nasıl Yorumlanır?

- 0 ile 100 arasında yer alan değerlerde 70 seviyesi üzeri aşırı alım bölgesi 30 seviyesi altı ise aşırı satım bölgesi olarak görülür. Eğer fiyat 70 seviyesini aşmış ve kritik bölge olan 80-100 aralığına doğru ilerlemişse RSI fiyatın çok yükseldiğini ve en kısa zamanda bir düzeltme olacağını yani fiyatın gerileyeceğini söyler. Diğer taraftan fiyat 30 seviyesini aşmış ve 20-0 aralığına doğru ilerlemişse burada sinyal fiyatta trendin değişeceği yönündedir.

MACD Nasıl Yorumlanır?

- Hareketli ortalama çeşitlerinden olan üssel ortalamadır. Kısa vade olarak 12 gün, uzun vade olarak 26 gün kullanılır. 0 bölgesi üzerindeki hareket devam ediyorsa bu yükseliş trendinin süreceği, 0 bölgesi altındaki hareket devam ediyorsa bu düşüş trendinin süreceği anlamına gelir.

Stochastic Nasıl Yorumlanır?

- Stochastic indikatöründe grafik üzerinde 0-100 arası bant aralığı kullanılır ve bu aralıktan 80-100 aralığı aşırı alım, 20-0 aralığı ise aşırı satım bölgesidir.

CCI Nasıl Yorumlanır?

- İndikatör referans değer aralığı olarak +100 ve -100 değerlerini almaktadır. Fiyatların bu iki seviye arasındaki hareketi olağan karşılanmakta, bu değerleri aşarsa alım-satım sinyali verdiği düşünülmektedir. Bu bölgelere yaklaşması trendin sona erdiği ve yön

değiştirebileceđi anlamındadır.0 çizgisi ise merkez olarak kabul edilir. +100 deđerinin üzerine çıkan ortalama çizgisi ile fiyatların aşırı alım bölgesine ulaştığı artık bu seviyelerden alış yapılmaması yani satışların gelebileceđi şeklinde yorumlanır. -100 deđerinin altında kalan çizgi ise, fiyatların aşırı satış bölgesinde olduđu bu seviyelerden satış yapılmaması, fiyatların tekrar yükseleceđi yönünde yorumlanmaktadır.

İnfo Yatırım Menkul Deđerler A.Ş.
Barbaros Mah., İhlamur Blv., N3, Ađaođlu My Newwork, Ataşehir/İstanbul
Mersis No:0478003678700011, Tel: 444 46 36 Web: www.infoyatirim.com
arastirma@infoyatirim.com.tr

Çekince: Bu raporda yer alan her türlü bilgi, deđerlendirme, yorum, istatistiki şekil ve bilgiler hazırlandıđı tarih itibari ile mevcut piyasa koşulları ve güvenilirliğine inanılan kaynaklardan elde edilerek derlenmiştir ve İnfo Yatırım Menkul Deđerler A.Ş. tarafından genel bilgilendirme amacı ile hazırlanmıştır. Sunulan bilgilerin dođruluđu ve bunların yatırım kararlarına uygunluđu tarafımızca garanti edilmemektedir. Bu bilgiler belli bir getirinin sağlanmasına yönelik olarak verilmemekte olup alım satım kararını destekleyebilecek yeterli bilgiler burada bulunmayabilir. Burada yer alan yorum ve tavsiyeler, yorum ve tavsiyede bulunanların kişisel görüşlerine dayanmaktadır. Herhangi bir yatırım aracının alım-satım önerisi ya da getiri vaadi olarak yorumlanmamalıdır. Bu görüşler mali durumunuz ile risk ve getiri tercihlerinize uygun olmayabilir. Sadece burada yer alan bilgilere dayanarak yatırım kararı verilmesi beklentilerinize uygun sonuçlar doğurmayabilir. Bu nedenle bu sayfalarda yer alan bilgilerdeki hatalardan, eksikliklerden ya da bu bilgilere dayanılarak yapılan işlemlerden, yorum ve bilgilerin kullanılmasından doğacak her türlü maddi/manevi zararlardan ve her ne şekilde olursa olsun üçüncü kişilerin uğrayabileceđi her türlü doğrudan ve/veya dolaylı zararlardan dolayı İnfo Yatırım Menkul Deđerler A.Ş. ile bađlı kuruluşları, çalışanları, yöneticileri ve ortakları sorumlu tutulamaz. Burada yer alan yatırım bilgi, yorum ve tavsiyeleri yatırım danışmanlığı kapsamında deđildir.

İnfo Yatırım Menkul Deđerler Anonim Şirketi'nde hesap açmak istiyorsanız lütfen [buraya tıklayın](#).
İnfo Yatırım Menkul Deđerler A.Ş. tarafından adresinize gönderilen iletileri almak istemiyorsanız [Üyelikten Ayrıl'a Tıklayınız](#).

Bu mesaj size [KREA.Digital](#) aracılığı ile gönderilmiştir.