

- BİST100 endeksi, geçtiğimiz işlem gününü 44 puan düşüşle 10.077 seviyesinden tamamladı. Ticaret endeksi, en çok değer kazanan sektör grubu oldu. Yabancı bir kurumun Türkiye hisse senedi piyasaları ve özellikle gıda perakendeye ilgili not güncellemeleri ticaret endeksinde önemli rol oynadı.
- Vade sonu olması nedeniyle endekste volatilité yükselebilecekken, 10.200 seviyesine kadar gelen alımların tepki alımları olabileceğini düşünmekteyiz.
- BİST100 endeksinde TL bazında 10.100 seviyesi pivot, 10.145 - 10.215 - 10.250 seviyeleri direnç, 10.040 - 10.010 - 9.940 seviyeleri destek olarak takip edilecek.
- Dolar bazında ise 284,2 - 286,1 - 287,1 seviyeleri direnç, 281,3 - 280,3 - 278,4 seviyeleri destek olarak izlenecek.

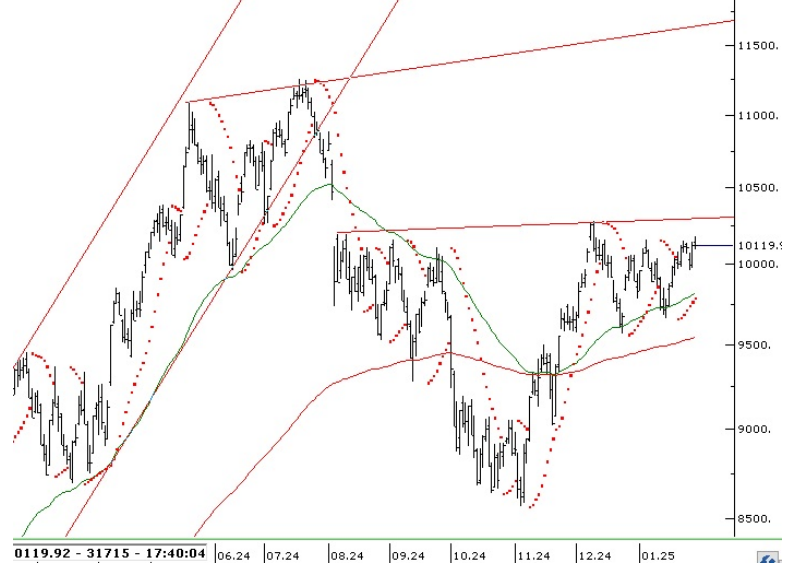

Aşırı Alım Bölgesi'nde Olan Paylar (CCI'ya Göre)	Aşırı Satım Bölgesi'nde Olan Paylar (CCI'ya Göre)
BIMAS	ECZYT
EUPWR	SASA
GESAN	GUBRF
ASELS	AKFGY
MGROS	IZENR

Aşırı Alım Bölgesi'nde Olan Paylar (RSI'ya Göre)	Aşırı Satım Bölgesi'nde Olan Paylar (RSI'ya Göre)
ASELS	IZENR
TCELL	BIOEN
HALKB	BRYAT
MGROS	VESBE
GESAN	KCAER

T-1'e Göre İşlem Hacmi En Çok Artan Paylar	T-2'ye Göre İşlem Hacmi En Çok Artan Paylar
BIMAS	BIMAS
ULKER	KCHOL
SASA	MGROS
PETKM	PGSUS
MGROS	PETKM

T-1'e Göre İşlem Hacmi En Çok Düşen Paylar	T-2'ye Göre İşlem Hacmi En Çok Düşen Paylar
THYAO	TTKOM
SISE	ASTOR
ISCTR	ASELS
YKBNK	EREGL
EKGYO	THYAO

BİST100								
	Kapanış Fiyatı	Pivot	Direnç 1	Direnç 2	Direnç 3	Destek 1	Destek 2	Destek 3
XU100	10.076,99	10.111,46	10.145,94	10.214,88	10.249,36	10.042,52	10.008,04	9.939,10
AEFES	164,50	165,43	166,57	168,63	169,77	163,37	162,23	160,17
AGHOL	308,00	310,25	312,50	317,00	319,25	305,75	303,50	299,00
AGROT	10,15	10,23	10,31	10,47	10,55	10,07	9,99	9,83
AKBNK	66,00	66,50	67,10	68,20	68,80	65,40	64,80	63,70
AKFYE	18,49	18,58	18,69	18,89	19,00	18,38	18,27	18,07
AKSA	11,15	11,14	11,31	11,48	11,65	10,97	10,80	10,63
AKSEN	40,86	41,26	41,66	42,46	42,86	40,46	40,06	39,26
ALARK	87,15	87,97	88,78	90,42	91,23	86,33	85,52	83,88
ALFAS	73,20	73,67	74,78	76,37	77,48	72,08	70,97	69,38
ALTNY	76,70	77,65	78,70	80,70	81,75	75,65	74,60	72,60
ANHYT	102,30	102,80	104,30	106,30	107,80	100,80	99,30	97,30

ANSGR	112,60	112,70	113,60	114,60	115,50	111,70	110,80	109,80
ARCLK	128,80	130,63	132,67	136,53	138,57	126,77	124,73	120,87
ARDYZ	37,10	37,51	37,93	38,75	39,17	36,69	36,27	35,45
ASELS	88,20	88,77	90,03	91,87	93,13	86,93	85,67	83,83
ASTOR	125,00	125,60	126,20	127,40	128,00	124,40	123,80	122,60
BERA	15,59	15,48	15,87	16,14	16,53	15,21	14,82	14,55
BIMAS	546,50	541,33	560,17	573,83	592,67	527,67	508,83	495,17
BRSAN	398,00	401,33	404,67	411,33	414,67	394,67	391,33	384,67
BRYAT	1.817,00	1.832,33	1.847,67	1.878,33	1.893,67	1.801,67	1.786,33	1.755,67
BSOKE	13,04	13,03	13,25	13,45	13,67	12,83	12,61	12,41
BTCIM	4,42	4,46	4,49	4,57	4,60	4,38	4,35	4,27
CANTE	1,55	1,57	1,58	1,62	1,63	1,53	1,52	1,48
CCOLA	57,85	58,15	58,65	59,45	59,95	57,35	56,85	56,05
CIMSA	53,70	54,55	55,70	57,70	58,85	52,55	51,40	49,40
CLEBI	1.921,00	1.913,33	1.946,67	1.972,33	2.005,67	1.887,67	1.854,33	1.828,67
CVKMD	329,00	330,50	336,50	344,00	350,00	323,00	317,00	309,50
CWENE	20,10	20,35	20,61	21,11	21,37	19,85	19,59	19,09
DOAS	191,30	192,47	193,63	195,97	197,13	190,13	188,97	186,63
DOHOL	14,17	14,33	14,49	14,82	14,98	14,00	13,84	13,51
ECILC	45,20	45,59	45,99	46,77	47,17	44,81	44,41	43,63
EGEEN	9.240,00	9.311,67	9.383,33	9.526,67	9.598,33	9.168,33	9.096,67	8.953,33
EKGYO	15,02	15,13	15,26	15,49	15,62	14,90	14,77	14,54
ENERY	222,20	223,80	225,70	229,20	231,10	220,30	218,40	214,90
ENJSA	61,55	61,83	62,27	62,98	63,42	61,12	60,68	59,97
ENKAI	48,28	48,51	48,87	49,45	49,81	47,93	47,57	46,99
EREGL	22,92	23,06	23,20	23,48	23,62	22,78	22,64	22,36
EUPWR	36,54	37,61	38,69	40,83	41,91	35,47	34,39	32,25
FENER	50,75	50,82	51,93	53,12	54,23	49,63	48,52	47,33
FROTO	921,50	925,50	933,50	945,50	953,50	913,50	905,50	893,50
GARAN	134,80	135,33	136,57	138,33	139,57	133,57	132,33	130,57
GESAN	53,30	52,82	54,98	56,67	58,83	51,13	48,97	47,28
GOLTS	422,25	425,08	428,42	434,58	437,92	418,92	415,58	409,42
GUBRF	265,00	268,08	271,17	277,33	280,42	261,92	258,83	252,67
HALKB	19,65	19,61	19,87	20,10	20,36	19,38	19,12	18,89
HEKTS	3,69	3,71	3,75	3,80	3,84	3,66	3,62	3,57
IEYHO	9,53	9,82	10,11	10,69	10,98	9,24	8,95	8,37
ISCTR	14,66	14,75	14,86	15,05	15,16	14,56	14,45	14,26
ISMEN	44,40	45,06	45,72	47,04	47,70	43,74	43,08	41,76
KARSN	12,37	12,32	12,48	12,58	12,74	12,22	12,06	11,96
KCAER	12,06	12,17	12,33	12,60	12,76	11,90	11,74	11,47
KCHOL	169,90	171,53	173,17	176,43	178,07	168,27	166,63	163,37
KLSEK	34,20	34,59	35,21	36,21	36,83	33,59	32,97	31,97
KONTR	36,30	36,54	36,80	37,30	37,56	36,04	35,78	35,28
KONYA	6.117,50	6.166,67	6.215,83	6.314,17	6.363,33	6.068,33	6.019,17	5.920,83
KOZAA	70,80	71,90	73,05	75,30	76,45	69,65	68,50	66,25
KOZAL	22,78	23,19	23,67	24,55	25,03	22,31	21,83	20,95
KRDMD	27,46	27,39	27,77	28,09	28,47	27,07	26,69	26,37
LIDER	149,60	151,40	153,20	156,80	158,60	147,80	146,00	142,40
MAGEN	23,24	23,61	24,09	24,93	25,41	22,77	22,29	21,45
MAVI	70,55	71,08	71,77	72,98	73,67	69,87	69,18	67,97
MGROS	580,00	572,17	591,33	602,67	621,83	560,83	541,67	530,33
MIATK	37,50	37,73	38,09	38,67	39,03	37,15	36,79	36,21
MPARK	404,00	400,33	412,17	420,33	432,17	392,17	380,33	372,17
NTHOL	44,10	44,13	44,45	44,81	45,13	43,77	43,45	43,09
ODAS	5,75	5,80	5,86	5,97	6,03	5,69	5,63	5,52
OTKAR	411,25	415,83	421,17	431,08	436,42	405,92	400,58	390,67
OYAKC	24,92	25,16	25,70	26,48	27,02	24,38	23,84	23,06
PASEU	32,90	33,23	33,97	35,03	35,77	32,17	31,43	30,37
PETKM	17,66	17,84	18,02	18,38	18,56	17,48	17,30	16,94
PGSUS	233,30	232,23	235,77	238,23	241,77	229,77	226,23	223,77
REEDR	13,61	13,58	13,75	13,90	14,07	13,43	13,26	13,11
SAHOL	102,40	102,70	103,50	104,60	105,40	101,60	100,80	99,70
SASA	3,68	3,71	3,74	3,81	3,84	3,64	3,61	3,54
SDTTR	203,70	205,97	208,23	212,77	215,03	201,43	199,17	194,63
SELEC	70,00	69,33	70,67	71,33	72,67	68,67	67,33	66,67
SISE	38,86	39,16	39,46	40,06	40,36	38,56	38,26	37,66
SKBNK	4,15	4,20	4,24	4,34	4,38	4,10	4,06	3,96
SMRTG	41,72	41,89	42,67	43,61	44,39	40,95	40,17	39,23
SOKM	39,12	39,17	39,75	40,39	40,97	38,53	37,95	37,31
TABGD	163,20	163,17	165,03	166,87	168,73	161,33	159,47	157,63

TAVHL	281,25	280,58	284,67	288,08	292,17	277,17	273,08	269,67
TCELL	108,00	108,23	109,27	110,53	111,57	106,97	105,93	104,67
THYAO	313,00	312,17	315,33	317,67	320,83	309,83	306,67	304,33
TKFEN	63,00	63,78	64,92	66,83	67,97	61,87	60,73	58,82
TMSN	111,70	112,67	113,63	115,57	116,53	110,73	109,77	107,83
TOASO	214,70	215,13	217,87	221,03	223,77	211,97	209,23	206,07
TSKB	13,63	13,65	13,76	13,89	14,00	13,52	13,41	13,28
TSPOR	1,13	1,14	1,16	1,19	1,21	1,11	1,09	1,06
TTKOM	50,80	50,80	51,40	52,00	52,60	50,20	49,60	49,00
TTRAK	680,00	681,67	683,33	686,67	688,33	678,33	676,67	673,33
TUKAS	6,43	6,46	6,50	6,58	6,62	6,38	6,34	6,26
TUPRS	139,80	140,47	141,13	142,47	143,13	139,13	138,47	137,13
TURSG	17,47	17,46	17,71	17,94	18,19	17,23	16,98	16,75
ULKER	120,80	120,60	122,90	125,00	127,30	118,50	116,20	114,10
VAKBN	26,60	26,67	27,03	27,47	27,83	26,23	25,87	25,43
VESTL	62,70	63,32	64,03	65,37	66,08	61,98	61,27	59,93
YEOTK	53,75	54,67	56,03	58,32	59,68	52,38	51,02	48,73
YKBNK	32,40	32,54	32,78	33,16	33,40	32,16	31,92	31,54
ZOREN	4,05	4,08	4,11	4,17	4,20	4,02	3,99	3,93

Pay	Kapanış	5 G HO	22 G HO	50 G HO	200 G HO	RSI	MACD	Stochastic	CCI
AEFES	164,50	164,58	171,12	198,39	212,55	35,20	-10,42	33,22	-15,74
AGHOL	308,00	311,05	312,45	333,46	341,02	42,04	-6,84	41,01	18,39
AGROT	10,15	10,44	10,54	11,56	16,92	36,77	-0,28	13,32	-82,41
AKBNK	66,00	66,74	65,75	63,60	60,46	52,73	1,09	33,32	23,67
AKFYE	18,49	18,83	19,64	19,29	21,98	37,31	-0,18	11,69	-155,72
AKSA	11,15	10,95	11,41	10,94	9,93	50,55	-0,07	68,12	26,06
AKSEN	40,86	41,63	40,60	37,96	38,86	56,60	0,98	60,43	35,68
ALARK	87,15	88,78	91,57	94,19	100,77	36,50	-1,62	36,29	-118,88
ALFAS	73,20	73,96	73,11	64,04	65,33	54,36	3,03	11,30	-46,93
ALTNY	76,70	76,42	79,87	85,07	0,00	37,20	-2,76	22,27	-19,60
ANHYT	102,30	104,48	102,62	100,74	99,06	49,69	1,05	27,99	-16,13
ANSGR	112,60	112,78	108,43	101,20	94,01	66,19	3,64	34,35	29,37
ARCLK	128,80	130,80	134,82	139,99	153,75	38,40	-3,25	81,17	11,39
ARDYZ	37,10	38,38	39,58	39,33	37,73	38,67	-0,40	20,57	-98,55
ASELS	88,20	86,58	79,77	74,35	63,61	76,65	3,91	88,84	156,02
ASTOR	125,00	126,34	121,94	110,18	93,21	64,13	4,68	69,77	61,94
BERA	15,59	15,47	15,90	15,48	16,30	48,27	0,09	13,10	-97,26
BIMAS	546,50	520,70	522,14	508,23	503,97	64,96	3,71	43,50	254,57
BRSAN	398,00	405,55	417,35	435,42	467,34	29,99	-9,42	19,56	-160,14
BRYAT	1.817,00	1.861,00	1.939,55	2.052,82	2218,21	25,42	-58,65	14,18	-165,97
BSOKE	13,04	13,01	11,65	13,07	11,90	58,27	0,03	85,38	95,62
BTCIM	4,42	4,55	4,40	4,49	5,11	49,42	0,00	55,76	35,82
CANTE	1,55	1,58	1,66	1,65	1,83	36,15	-0,03	19,42	-128,21
CCOLA	57,85	59,13	59,00	58,08	62,55	45,41	0,29	10,78	-57,92
CIMSA	53,70	54,96	49,60	45,51	36,39	66,18	2,85	87,06	87,26
CLEBI	1.921,00	1.924,00	1.924,86	1.993,78	2004,86	48,21	-13,73	45,12	-4,73
CVKMD	329,00	326,90	319,31	299,99	397,19	57,75	9,52	27,23	-26,37
CWENE	20,10	20,30	21,15	22,72	25,51	34,53	-0,58	12,24	-99,77
DOAS	191,30	192,80	195,73	203,76	234,26	40,57	-3,02	30,56	-71,54
DOHOL	14,17	14,32	14,43	14,59	14,83	44,04	-0,11	55,87	38,10
ECILC	45,20	46,47	46,37	47,10	48,68	43,11	-0,24	38,49	-31,76
EGEEN	9.240,00	9.519,50	9.697,73	10.119,95	11630,90	35,17	-190,92	24,22	-155,35
EKGYO	15,02	14,74	14,27	13,56	11,26	63,21	0,42	54,49	135,41
ENERY	222,20	227,88	245,44	259,99	214,31	28,60	-9,36	10,99	-138,61
ENJSA	61,55	62,10	61,20	61,20	61,51	51,59	0,34	43,48	44,97
ENKAI	48,28	49,73	49,72	51,22	45,80	40,25	-0,43	24,57	-102,84
EREGL	22,92	23,04	23,47	24,63	24,65	38,07	-0,50	71,47	5,83
EUPWR	36,54	34,95	33,69	34,34	34,99	63,46	0,42	69,29	227,52
FENER	50,75	49,47	47,82	46,19	52,28	62,18	1,08	61,85	149,96
FROTO	921,50	928,60	930,30	955,27	992,51	43,92	-8,68	28,97	15,08
GARAN	134,80	133,98	130,58	127,30	113,28	58,89	2,35	43,47	83,19
GESAN	53,30	50,11	47,71	47,86	50,55	69,49	0,84	80,19	192,55
GOLTS	422,25	429,35	428,31	446,44	448,18	44,45	-3,50	39,89	-61,45
GUBRF	265,00	274,35	280,98	268,54	194,79	40,19	0,75	19,81	-177,29
HALKB	19,65	18,95	17,72	16,97	16,86	73,14	0,69	76,13	138,31
HEKTS	3,69	3,77	3,89	3,95	4,37	39,54	-0,05	21,02	-148,91
IEYHO	9,53	10,59	11,15	11,16	8,10	27,97	-0,17	7,14	-312,48
ISCTR	14,66	14,57	14,26	13,85	13,95	60,24	0,27	49,95	111,06
ISMEN	44,40	45,96	45,23	43,97	38,29	47,88	0,61	34,42	-0,36
KARSN	12,37	12,26	12,28	12,51	14,33	49,62	-0,09	30,95	3,72

KCAER	12,06	12,55	13,38	13,92	15,47	22,85	-0,43	24,15	-161,76
KCHOL	169,90	175,68	179,52	186,77	199,78	32,93	-3,22	32,88	-164,63
KLSE	34,20	34,59	35,32	35,72	42,89	42,87	-0,40	17,20	-56,37
KONTR	36,30	36,68	37,79	41,88	50,89	34,46	-1,40	25,97	-103,89
KONYA	6.117,50	6.308,50	6.466,25	6.785,95	7635,76	32,14	-154,24	27,96	-172,98
KOZAA	70,80	73,14	71,64	70,65	61,47	48,51	0,98	41,42	2,37
KOZAL	22,78	23,78	23,11	22,80	22,45	46,59	0,32	38,91	-14,57
KRDMD	27,46	26,88	26,87	27,49	27,19	54,33	-0,22	81,32	141,23
LIDER	149,60	148,68	144,42	136,97	95,52	58,97	3,34	77,69	127,00
MAGEN	23,24	23,49	22,53	20,75	22,04	60,48	0,77	66,14	81,77
MAVI	70,55	72,07	77,41	81,34	93,86	33,48	-3,24	22,76	-129,20
MGROS	580,00	560,20	544,27	519,91	490,44	69,94	13,46	45,53	154,44
MIATK	37,50	38,50	40,05	42,17	49,31	31,34	-1,19	25,28	-173,38
MPARK	404,00	392,75	382,10	383,92	352,39	60,30	5,06	69,53	164,41
NTHOL	44,10	44,88	44,10	45,49	42,04	46,21	-0,13	42,84	-32,19
ODAS	5,75	5,88	6,05	6,25	7,36	38,21	-0,12	31,18	-161,83
OTKAR	411,25	416,10	441,93	461,64	508,32	30,06	-14,58	27,84	-83,73
OYAKC	24,92	25,90	24,64	22,14	17,92	55,41	1,06	71,34	-15,00
PASEU	32,90	34,55	31,58	29,49	21,91	56,51	1,56	51,34	13,49
PETKM	17,66	17,86	18,04	18,35	20,63	42,80	-0,18	42,69	-22,06
PGSUS	233,30	231,84	221,16	221,42	224,08	64,64	3,08	90,52	100,43
REEDR	13,61	13,69	14,02	14,41	28,05	43,30	-0,34	36,00	-22,83
SAHOL	102,40	102,40	100,44	97,01	94,22	57,16	1,50	70,96	84,98
SASA	3,68	3,77	3,96	4,09	4,75	29,26	-0,10	11,42	-176,81
SDTTR	203,70	207,34	211,73	218,39	257,03	33,64	-3,59	12,58	-139,91
SELEC	70,00	71,12	77,08	78,56	63,08	32,79	-2,20	19,25	-124,55
SISE	38,86	39,13	40,23	41,13	44,32	40,31	-0,72	42,98	-47,26
SKBNK	4,15	4,24	4,76	4,73	4,25	31,37	-0,17	2,99	-75,22
SMRTG	41,72	40,76	41,02	40,32	45,02	55,17	0,18	27,88	128,90
SOKM	39,12	38,94	39,86	40,45	50,33	45,02	-0,51	21,75	-1,13
TABGD	163,20	162,96	160,27	154,23	160,91	56,36	2,90	16,85	-7,52
TAVHL	281,25	281,70	278,02	279,06	251,44	52,54	1,43	36,76	16,70
TCELL	108,00	107,12	99,62	95,58	92,42	74,16	3,64	86,45	107,05
THYAO	313,00	310,00	298,28	294,11	296,44	66,28	5,32	74,55	116,25
TKFEN	63,00	63,75	65,09	71,90	60,56	37,92	-2,11	35,36	-46,02
TMSN	111,70	115,04	119,72	117,21	128,94	37,23	-1,09	8,68	-185,46
TOASO	214,70	214,28	210,43	204,38	242,38	55,92	3,35	49,75	52,01
TSKB	13,63	13,58	13,10	12,78	11,79	63,32	0,28	57,51	76,18
TSPOR	1,13	1,15	1,14	1,02	1,28	54,34	0,04	17,17	-56,52
TTKOM	50,80	49,92	46,65	46,31	46,91	68,01	1,14	90,74	141,89
TTRAK	680,00	685,20	699,14	724,37	775,42	37,32	-10,69	11,42	-90,28
TUKAS	6,43	6,56	6,80	6,89	7,45	32,78	-0,12	11,17	-167,25
TUPRS	139,80	141,48	144,57	146,34	154,54	37,70	-1,42	11,73	-131,76
TURSG	17,47	17,06	16,74	15,21	14,54	64,35	0,53	41,55	106,63
ULKER	120,80	118,68	116,01	113,63	135,49	59,13	1,16	62,15	146,22
VAKBN	26,60	26,29	24,93	24,01	21,97	68,52	0,83	62,95	91,25
VESTL	62,70	64,30	67,22	66,99	72,20	38,55	-1,12	44,39	-113,91
YEOTK	53,75	53,21	53,94	53,28	51,32	51,78	0,14	42,40	111,70
YKBNK	32,40	32,62	31,56	30,61	30,28	57,47	0,70	48,95	56,73
ZOREN	4,05	4,13	4,29	4,33	4,89	36,31	-0,07	18,86	-146,76

RSI Nasıl Yorumlanır?

- 0 ile 100 arasında yer alan değerde 70 seviyesi üzeri aşırı alım bölgesi 30 seviyesi altı ise aşırı satım bölgesi olarak görülür. Eğer fiyat 70 seviyesini aşmış ve kritik bölge olan 80-100 aralığına doğru ilerlemişse RSI fiyatın çok yükseldiğini ve en kısa zamanda bir düzeltme olacağını yani fiyatın gerileyeceğini söyler. Diğer taraftan fiyat 30 seviyesini aşmış ve 20-0 aralığına doğru ilerlemişse burada sinyal fiyatta trendin değişeceği yönündedir.

MACD Nasıl Yorumlanır?

- Hareketli ortalama çeşitlerinden olan üssel ortalamadır. Kısa vade olarak 12 gün, uzun vade olarak 26 gün kullanılır. 0 bölgesi üzerindeki hareket devam ediyorsa bu yükseliş trendinin süreceği, 0 bölgesi altındaki hareket devam ediyorsa bu düşüş trendinin süreceği anlamına gelir.

Stochastic Nasıl Yorumlanır?

- Stochastic indikatöründe grafik üzerinde 0-100 arası bant aralığı kullanılır ve bu aralıktan 80-100 aralığı aşırı alım, 20-0 aralığı ise aşırı satım bölgesidir.

CCI Nasıl Yorumlanır?

- İndikatör referans değer aralığı olarak +100 ve -100 değerlerini almaktadır. Fiyatların bu iki seviye arasındaki hareketi olağan karşılanmakta, bu değerleri aşarsa alım-satım sinyali verdiği düşünülmektedir. Bu bölgelere yaklaşması trendin sona erdiği ve yön değiştirebileceği anlamındadır. 0 çizgisi ise merkez olarak kabul edilir. +100 değerinin üzerine çıkan ortalama çizgisi ile fiyatların aşırı alım bölgesine ulaştığı artık bu seviyelerden alış yapılmaması yani satışların gelebileceği şeklinde yorumlanır. -100 değerinin altında

kalan çizgi ise, fiyatların aşırı satış bölgesinde olduğu bu seviyelerden satış yapılmaması, fiyatların tekrar yükseleceği yönünde yorumlanmaktadır.

İnfo Yatırım Menkul Değerler A.Ş.
Barbaros Mah., İhlamur Blv., N3, Ağaoğlu My Newwork, Ataşehir/İstanbul
Mersis No:0478003678700011, Tel: 444 46 36 Web: www.infoyatirim.com
arastirma@infoyatirim.com.tr

Çekince: Bu raporda yer alan her türlü bilgi, değerlendirme, yorum, istatistiki şekil ve bilgiler hazırlandığı tarih itibari ile mevcut piyasa koşulları ve güvenilirliğine inanılan kaynaklardan elde edilerek derlenmiştir ve İnfo Yatırım Menkul Değerler A.Ş. tarafından genel bilgilendirme amacı ile hazırlanmıştır. Sunulan bilgilerin doğruluğu ve bunların yatırım kararlarına uygunluğu tarafımızca garanti edilmemektedir. Bu bilgiler belli bir getirinin sağlanmasına yönelik olarak verilmemekte olup alım satım kararını destekleyebilecek yeterli bilgiler burada bulunmayabilir. Burada yer alan yorum ve tavsiyeler, yorum ve tavsiyede bulunanların kişisel görüşlerine dayanmaktadır. Herhangi bir yatırım aracının alım-satım önerisi ya da getiri vaadi olarak yorumlanmamalıdır. Bu görüşler mali durumunuz ile risk ve getiri tercihlerinize uygun olmayabilir. Sadece burada yer alan bilgilere dayanarak yatırım kararı verilmesi beklentilerinize uygun sonuçlar doğurmayabilir. Bu nedenle bu sayfalarda yer alan bilgilerdeki hatalardan, eksikliklerden ya da bu bilgilere dayanılarak yapılan işlemlerden, yorum ve bilgilerin kullanılmasından doğacak her türlü maddi/manevi zararlardan ve her ne şekilde olursa olsun üçüncü kişilerin uğrayabileceği her türlü doğrudan ve/veya dolaylı zararlardan dolayı İnfo Yatırım Menkul Değerler A.Ş. ile bağlı kuruluşları, çalışanları, yöneticileri ve ortakları sorumlu tutulamaz. Burada yer alan yatırım bilgi, yorum ve tavsiyeleri yatırım danışmanlığı kapsamında değildir.

İnfo Yatırım Menkul Değerler Anonim Şirketi'nde hesap açmak istiyorsanız lütfen [buraya tıklayın](#).
İnfo Yatırım Menkul Değerler A.Ş. tarafından adresinize gönderilen iletileri almak istemiyorsanız [Üyelikten Ayrıl'a Tıklayınız](#).

Bu mesaj size [KREA.Dijital](#) aracılığı ile gönderilmiştir.