

- BİST100 endeksi haftanın üçüncü işlem gününü negatif tamamladı. Yurt içindeki siyasi gelişmeler ve ABD'de ADP Tarım Dışı İstihdam verisinin beklentinin üstünde kalmasıyla, enflasyon endişelerinin tetiklenmesi risk iştahını düşürdü.
- BİST100'de 200 g HO'nun geçtiği 9.560 seviyesi ana destek olarak karşımıza çıkarken, takas avantajı ile birlikte gün içinde tepki alımları görülebilir.
- BİST100 endeksinde TL bazında 9.725 seviyesi pivot, 9.835 – 9.950 – 10.055 seviyeleri direnç, 9.610 – 9.505 – 9.390 seviyeleri destek olarak takip edilecek.
- Dolar bazında ise 273,8 – 277,0 – 280,0 seviyeleri direnç, 267,6 – 264,6 – 261,5 seviyeleri destek olarak izlenecek.

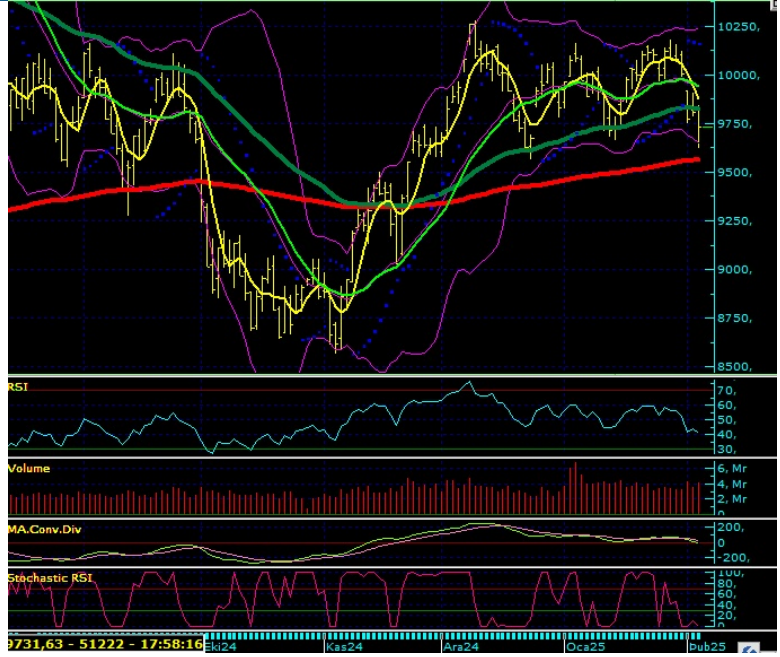

Aşırı Alım Bölgesi'nde Olan Paylar (CCI'ya Göre)	Aşırı Satım Bölgesi'nde Olan Paylar (CCI'ya Göre)
AKSA	ISGYO
HALKB	CWENE
ULKER	REEDR
MGROS	AHGAZ
IZENR	TKFEN

Aşırı Alım Bölgesi'nde Olan Paylar (RSI'ya Göre)	Aşırı Satım Bölgesi'nde Olan Paylar (RSI'ya Göre)
MGROS	SASA
ASELS	KAYSE
HALKB	TUKAS
AKCNS	VESBE
TURSG	KCAER

T-1'e Göre İşlem Hacmi En Çok Artan Paylar	T-2'ye Göre İşlem Hacmi En Çok Artan Paylar
BIMAS	BIMAS
SASA	ASELS
TOASO	AEFES
KCHOL	TSKB
TSKB	KRDMD

T-1'e Göre İşlem Hacmi En Çok Düşen Paylar	T-2'ye Göre İşlem Hacmi En Çok Düşen Paylar
PGSUS	EKGYO
EREGL	ISCTR
AKBNK	GARAN
GARAN	AKBNK
YKBNK	YKBNK

BİST100								
	Kapanış Fiyatı	Pivot	Direnç 1	Direnç 2	Direnç 3	Destek 1	Destek 2	Destek 3
XU100	9.719,81	9.727,11	9.834,40	9.948,98	10.056,27	9.612,53	9.505,24	9.390,66
AEFES	160,60	161,07	163,43	166,27	168,63	158,23	155,87	153,03
AGHOL	292,50	293,83	296,17	299,83	302,17	290,17	287,83	284,17
AGROT	9,55	9,63	9,76	9,97	10,10	9,42	9,29	9,08
AKBNK	64,90	64,98	66,12	67,33	68,47	63,77	62,63	61,42
AKFYE	17,35	17,44	17,71	18,06	18,33	17,09	16,82	16,47
AKSA	11,56	11,54	11,70	11,84	12,00	11,40	11,24	11,10

AKSEN	38,68	38,67	39,35	40,01	40,69	38,01	37,33	36,67
ALARK	84,90	85,27	86,78	88,67	90,18	83,38	81,87	79,98
ALFAS	64,15	64,42	66,08	68,02	69,68	62,48	60,82	58,88
ALTNY	72,10	72,87	73,78	75,47	76,38	71,18	70,27	68,58
ANHYT	99,60	99,78	101,52	103,43	105,17	97,87	96,13	94,22
ANSGR	110,90	110,00	113,00	115,10	118,10	107,90	104,90	102,80
ARCLK	128,30	129,07	131,33	134,37	136,63	126,03	123,77	120,73
ARDYZ	34,80	34,93	35,47	36,13	36,67	34,27	33,73	33,07
ASELS	86,20	86,82	88,13	90,07	91,38	84,88	83,57	81,63
ASTOR	119,40	118,70	121,00	122,60	124,90	117,10	114,80	113,20
BERA	16,03	16,25	16,76	17,49	18,00	15,52	15,01	14,28
BIMAS	539,50	539,83	547,67	555,83	563,67	531,67	523,83	515,67
BRSAN	381,00	380,42	386,58	392,17	398,33	374,83	368,67	363,08
BRYAT	1.750,00	1.756,33	1.774,67	1.799,33	1.817,67	1.731,67	1.713,33	1.688,67
BSOKE	13,90	13,56	14,34	14,79	15,57	13,11	12,33	11,88
BTCIM	4,27	4,28	4,46	4,64	4,82	4,10	3,92	3,74
CANTE	1,45	1,46	1,48	1,52	1,54	1,42	1,40	1,36
CCOLA	54,80	54,98	55,82	56,83	57,67	53,97	53,13	52,12
CIMSA	52,10	52,17	53,03	53,97	54,83	51,23	50,37	49,43
CLEBI	1.930,00	1.944,00	1.965,00	2.000,00	2.021,00	1.909,00	1.888,00	1.853,00
CVKMD	306,75	310,33	316,92	327,08	333,67	300,17	293,58	283,42
CWENE	18,50	18,80	19,18	19,85	20,23	18,13	17,75	17,08
DOAS	182,30	182,70	184,80	187,30	189,40	180,20	178,10	175,60
DOHOL	13,06	13,05	13,25	13,44	13,64	12,86	12,66	12,47
ECILC	41,98	42,28	42,96	43,94	44,62	41,30	40,62	39,64
EGEEN	9.052,50	9.100,83	9.206,67	9.360,83	9.466,67	8.946,67	8.840,83	8.686,67
EKGYO	14,32	14,36	14,65	14,99	15,28	14,02	13,73	13,39
ENERY	217,60	219,53	223,27	228,93	232,67	213,87	210,13	204,47
ENJSA	60,00	59,88	60,62	61,23	61,97	59,27	58,53	57,92
ENKAI	47,28	47,43	48,29	49,31	50,17	46,41	45,55	44,53
EREGL	21,70	21,79	21,99	22,27	22,47	21,51	21,31	21,03
EUPWR	37,52	37,55	39,11	40,69	42,25	35,97	34,41	32,83
FENER	46,70	47,20	47,80	48,90	49,50	46,10	45,50	44,40
FROTO	910,00	909,33	922,67	935,33	948,67	896,67	883,33	870,67
GARAN	124,10	124,43	126,27	128,43	130,27	122,27	120,43	118,27
GESAN	49,34	49,94	51,25	53,17	54,48	48,02	46,71	44,79
GOLTS	411,00	413,25	417,25	423,50	427,50	407,00	403,00	396,75
GUBRF	276,50	277,25	281,75	287,00	291,50	272,00	267,50	262,25
HALKB	20,02	20,18	20,54	21,07	21,43	19,65	19,29	18,76
HEKTS	3,46	3,47	3,53	3,59	3,65	3,41	3,35	3,29
IEYHO	9,18	9,19	9,32	9,46	9,59	9,05	8,92	8,78
ISCTR	13,74	13,78	14,09	14,43	14,74	13,44	13,13	12,79
ISMEN	41,92	42,76	43,76	45,60	46,60	40,92	39,92	38,08
KARSN	11,20	11,36	11,55	11,89	12,08	11,02	10,83	10,49
KCAER	11,32	11,41	11,68	12,03	12,30	11,06	10,79	10,44
KCHOL	160,10	161,13	163,67	167,23	169,77	157,57	155,03	151,47
KLSEK	32,92	33,05	33,39	33,87	34,21	32,57	32,23	31,75
KONTR	34,50	34,24	34,88	35,26	35,90	33,86	33,22	32,84
KONYA	6.127,50	6.122,50	6.205,00	6.282,50	6.365,00	6.045,00	5.962,50	5.885,00
KOZAA	67,95	67,55	69,25	70,55	72,25	66,25	64,55	63,25
KOZAL	22,00	22,05	22,45	22,91	23,31	21,59	21,19	20,73
KRDMD	26,30	26,41	26,93	27,57	28,09	25,77	25,25	24,61
LIDER	151,00	150,43	152,57	154,13	156,27	148,87	146,73	145,17
MAGEN	22,90	22,87	23,23	23,57	23,93	22,53	22,17	21,83
MAVI	70,40	70,50	71,45	72,50	73,45	69,45	68,50	67,45
MGROS	583,50	581,33	589,67	595,83	604,17	575,17	566,83	560,67
MIATK	35,86	35,91	36,63	37,39	38,11	35,15	34,43	33,67
MPARK	371,00	377,08	385,92	400,83	409,67	362,17	353,33	338,42
NTHOL	42,98	43,38	43,92	44,86	45,40	42,44	41,90	40,96
ODAS	5,27	5,29	5,39	5,52	5,62	5,16	5,06	4,93
OTKAR	392,50	395,17	400,33	408,17	413,33	387,33	382,17	374,33
OYAKC	24,88	24,81	25,33	25,77	26,29	24,37	23,85	23,41
PASEU	32,16	32,17	32,81	33,45	34,09	31,53	30,89	30,25
PETKM	16,65	16,68	17,03	17,41	17,76	16,30	15,95	15,57
PGSUS	223,10	222,97	226,13	229,17	232,33	219,93	216,77	213,73
REEDR	12,45	12,64	12,89	13,33	13,58	12,20	11,95	11,51
SAHOL	95,65	96,03	97,22	98,78	99,97	94,47	93,28	91,72
SASA	3,46	3,46	3,54	3,62	3,70	3,38	3,30	3,22
SDTTR	187,40	189,20	192,00	196,60	199,40	184,60	181,80	177,20
SELEC	66,55	67,12	68,48	70,42	71,78	65,18	63,82	61,88
SISE	36,74	36,82	37,22	37,70	38,10	36,34	35,94	35,46

SKBNK	3,95	3,96	4,03	4,12	4,19	3,87	3,80	3,71
SMRTG	40,40	40,12	41,48	42,56	43,92	39,04	37,68	36,60
SOKM	38,70	38,91	39,51	40,33	40,93	38,09	37,49	36,67
TABGD	161,30	161,97	163,33	165,37	166,73	159,93	158,57	156,53
TAVHL	268,75	267,67	271,83	274,92	279,08	264,58	260,42	257,33
TCELL	105,90	106,07	107,83	109,77	111,53	104,13	102,37	100,43
THYAO	303,75	302,67	307,83	311,92	317,08	298,58	293,42	289,33
TKFEN	59,65	60,78	62,27	64,88	66,37	58,17	56,68	54,07
TMSN	110,50	110,83	112,47	114,43	116,07	108,87	107,23	105,27
TOASO	215,10	218,00	223,60	232,10	237,70	209,50	203,90	195,40
TSKB	12,88	13,16	13,52	14,17	14,53	12,51	12,15	11,50
TSPOR	1,05	1,07	1,09	1,14	1,16	1,02	1,00	0,95
TTKOM	48,70	48,77	49,25	49,81	50,29	48,21	47,73	47,17
TTRAK	669,50	672,50	679,50	689,50	696,50	662,50	655,50	645,50
TUKAS	1,95	1,97	2,03	2,10	2,16	1,90	1,84	1,77
TUPRS	138,00	137,80	139,70	141,40	143,30	136,10	134,20	132,50
TURSG	17,70	17,70	18,12	18,55	18,97	17,27	16,85	16,42
ULKER	123,00	121,67	125,13	127,27	130,73	119,53	116,07	113,93
VAKBN	26,74	26,95	27,55	28,37	28,97	26,13	25,53	24,71
VESTL	59,45	59,65	61,30	63,15	64,80	57,80	56,15	54,30
YEOTK	52,90	53,90	55,40	57,90	59,40	51,40	49,90	47,40
YKBNK	29,10	29,26	29,76	30,42	30,92	28,60	28,10	27,44
ZOREN	3,86	3,88	3,93	4,01	4,06	3,80	3,75	3,67

Pay	Kapanış	5 G HO	22 G HO	50 G HO	200 G HO	RSI	MACD	Stochastic	CCI
AEFES	160,60	160,64	165,42	193,76	212,48	34,97	-8,98	22,41	-78,86
AGHOL	292,50	299,60	306,60	330,23	341,12	34,57	-8,27	14,46	-169,17
AGROT	9,55	9,85	10,36	11,36	16,31	28,40	-0,37	2,59	-141,15
AKBNK	64,90	64,95	65,53	64,33	60,66	49,25	0,39	40,31	-78,74
AKFYE	17,35	17,72	19,11	19,18	21,80	29,03	-0,50	7,30	-127,13
AKSA	11,56	11,53	11,22	11,21	10,01	56,85	0,08	80,22	100,53
AKSEN	38,68	39,74	40,57	38,51	38,95	41,94	0,27	10,82	-161,80
ALARK	84,90	85,53	89,63	93,22	99,48	36,94	-2,20	20,26	-113,13
ALFAS	64,15	68,15	73,07	65,57	64,65	38,29	0,19	13,68	-172,29
ALTNY	72,10	74,42	77,90	83,61	0,00	29,57	-2,79	11,01	-200,20
ANHYT	99,60	99,99	101,84	101,52	100,33	44,88	-0,18	26,42	-107,74
ANSGR	110,90	110,60	110,12	103,84	94,71	56,71	2,24	34,25	-108,64
ARCLK	128,30	128,66	131,42	138,84	152,87	41,02	-2,80	38,68	-0,46
ARDYZ	34,80	35,72	38,44	39,27	37,55	30,35	-1,07	9,62	-138,20
ASELS	86,20	88,07	82,98	76,38	64,36	64,22	3,67	55,75	31,35
ASTOR	119,40	119,82	122,24	112,39	93,81	50,24	2,08	26,03	-121,27
BERA	16,03	16,67	16,17	15,70	16,23	50,19	0,23	62,96	-7,49
BIMAS	539,50	542,20	525,00	516,39	508,02	57,67	7,13	62,41	59,88
BRSAN	381,00	389,25	407,40	428,67	461,87	25,18	-12,10	8,08	-169,40
BRYAT	1.750,00	1.791,40	1.884,14	2.031,20	2175,06	23,57	-66,98	14,16	-152,22
BSOKE	13,90	13,26	11,95	13,04	12,06	63,19	0,29	35,79	79,25
BTCIM	4,27	4,29	4,35	4,47	5,11	44,85	-0,04	9,44	-66,86
CANTE	1,45	1,49	1,61	1,64	1,80	27,72	-0,05	5,19	-155,87
CCOLA	54,80	56,22	58,26	58,67	62,46	36,97	-0,66	11,47	-143,23
CIMSA	52,10	52,95	51,00	46,83	36,96	56,77	2,04	20,69	-34,71
CLEBI	1.930,00	1.938,60	1.925,68	1.968,52	2008,87	49,28	-3,81	67,83	83,59
CVKMD	306,75	320,05	326,27	302,25	394,34	44,20	3,95	19,02	-170,36
CWENE	18,50	19,53	20,73	22,13	25,10	23,79	-0,74	12,67	-207,26
DOAS	182,30	185,52	193,28	201,39	230,63	30,33	-4,40	10,67	-161,21
DOHOL	13,06	13,39	14,12	14,53	14,83	28,58	-0,34	3,52	-164,35
ECILC	41,98	43,57	45,39	46,90	48,53	29,97	-0,92	5,36	-180,07
EGEEN	9.052,50	9.334,00	9.555,91	9.982,90	11453,71	35,97	-206,66	16,37	-176,00
EKGYO	14,32	14,74	14,47	13,85	11,37	49,82	0,29	44,22	-140,97
ENERY	217,60	221,38	236,93	254,74	215,62	32,20	-9,92	38,39	-87,16
ENJSA	60,00	60,64	60,94	61,31	61,52	45,62	-0,06	22,11	-121,91
ENKAI	47,28	47,90	49,26	50,96	46,14	39,32	-0,81	18,93	-111,16
EREGL	21,70	22,15	22,92	24,36	24,70	29,94	-0,62	16,56	-159,45
EUPWR	37,52	37,76	34,64	34,51	34,64	60,31	1,12	48,85	60,30
FENER	46,70	49,63	48,19	46,46	52,50	45,86	0,82	34,68	-76,42
FROTO	910,00	912,20	923,27	947,19	987,25	44,45	-10,64	28,95	-79,03
GARAN	124,10	126,56	130,34	128,28	114,61	40,06	-0,22	23,42	-139,49
GESAN	49,34	51,20	48,42	48,02	50,05	51,37	1,04	27,11	9,49
GOLTS	411,00	417,65	426,07	443,14	445,40	41,16	-5,43	24,36	-155,61
GUBRF	276,50	272,30	278,67	273,59	197,69	51,86	-0,24	68,55	16,83
HALKB	20,02	20,09	18,49	17,37	16,99	63,90	0,86	68,94	96,34
HEKTS	3,46	3,55	3,78	3,93	4,32	31,45	-0,11	7,72	-155,45

IEYHO	9,18	8,90	10,60	11,01	8,19	33,01	-0,56	19,96	-70,33
ISCTR	13,74	13,99	14,29	13,92	13,99	43,24	0,04	21,90	-135,01
ISMEN	41,92	44,00	44,58	44,42	38,59	37,61	-0,04	21,56	-181,95
KARSN	11,20	11,81	12,18	12,42	14,37	29,72	-0,22	13,47	-224,88
KCAER	11,32	11,79	12,89	13,75	15,27	18,61	-0,59	8,74	-139,79
KCHOL	160,10	165,28	175,37	184,09	198,71	26,92	-5,36	7,69	-157,92
KLSEK	32,92	33,54	34,79	35,60	42,20	35,83	-0,63	7,20	-154,68
KONTR	34,50	35,05	36,88	40,56	49,92	30,00	-1,53	6,81	-164,47
KONYA	6.127,50	6.267,50	6.365,11	6.736,35	7508,13	38,56	-137,38	22,71	-148,55
KOZAA	67,95	68,43	70,90	70,28	61,95	41,44	-0,36	21,85	-122,93
KOZAL	22,00	22,28	23,05	22,92	22,40	40,43	-0,10	11,21	-116,07
KRDMD	26,30	26,96	26,68	27,53	27,27	44,11	-0,13	47,28	-34,53
LIDER	151,00	151,42	144,32	139,73	97,54	58,61	3,62	46,35	38,12
MAGEN	22,90	22,84	23,07	21,11	22,17	55,74	0,48	16,65	-37,19
MAVI	70,40	70,45	73,81	80,66	93,62	37,81	-3,00	36,10	-68,60
MGROS	583,50	581,10	554,45	530,75	494,53	66,10	16,00	70,36	86,17
MIATK	35,86	36,72	38,75	41,52	48,64	26,91	-1,41	13,46	-154,69
MPARK	371,00	388,55	386,69	385,45	356,45	42,60	2,51	35,03	-184,24
NTHOL	42,98	43,78	44,14	45,16	42,38	39,69	-0,31	33,51	-113,29
ODAS	5,27	5,49	5,88	6,17	7,26	26,51	-0,21	5,64	-179,65
OTKAR	392,50	405,60	424,83	456,46	506,21	26,75	-15,55	16,08	-198,88
OYAKC	24,88	24,69	24,89	22,88	18,17	54,45	0,58	30,83	-66,37
PASEU	32,16	32,04	32,19	30,13	22,33	52,54	0,76	27,94	-67,99
PETKM	16,65	17,11	17,75	18,26	20,55	31,18	-0,35	5,52	-195,42
PGSUS	223,10	228,96	223,72	221,95	225,42	47,19	2,19	36,99	-84,80
REEDR	12,45	13,16	13,68	14,27	27,22	31,44	-0,41	10,69	-210,40
SAHOL	95,65	98,09	100,00	98,03	94,62	41,26	0,01	15,53	-138,07
SASA	3,46	3,57	3,83	4,04	4,72	22,80	-0,14	8,81	-157,40
SDTTR	187,40	193,52	206,89	214,91	253,47	26,78	-6,69	8,72	-153,06
SELEC	66,55	68,77	74,42	77,57	63,41	26,79	-2,77	36,13	-114,13
SISE	36,74	37,42	39,16	40,85	44,08	30,06	-1,06	4,67	-158,76
SKBNK	3,95	4,01	4,57	4,70	4,26	28,87	-0,23	13,67	-117,33
SMRTG	40,40	41,18	40,93	40,55	44,62	48,21	0,09	28,07	-82,84
SOKM	38,70	38,90	39,29	40,37	49,84	44,71	-0,44	37,25	-36,29
TABGD	161,30	162,30	162,21	156,08	161,57	51,84	1,87	37,04	-86,74
TAVHL	268,75	271,30	277,47	279,26	253,27	41,91	-1,67	12,13	-153,42
TCELL	105,90	106,90	102,16	97,17	93,29	60,94	3,22	48,19	24,64
THYAO	303,75	310,20	303,07	296,72	296,71	51,17	4,40	54,01	-94,92
TKFEN	59,65	62,78	64,17	70,19	61,11	31,16	-1,97	34,79	-276,89
TMSN	110,50	111,76	117,45	117,14	127,45	37,76	-2,01	22,89	-106,49
TOASO	215,10	221,74	213,73	206,36	241,33	51,85	4,47	80,24	22,23
TSKB	12,88	13,55	13,32	12,89	11,89	43,66	0,20	55,57	-205,61
TSPOR	1,05	1,09	1,14	1,03	1,28	42,05	0,01	11,60	-166,52
TTKOM	48,70	49,90	47,79	46,69	47,25	53,71	1,09	52,97	-4,23
TTRAK	669,50	679,30	688,52	717,01	770,27	34,57	-10,46	24,32	-137,64
TUKAS	1,95	2,03	2,16	2,24	2,42	20,85	-0,07	4,98	-193,56
TUPRS	138,00	139,42	143,16	145,72	153,70	36,59	-2,00	28,59	-118,20
TURSG	17,70	17,84	16,92	15,73	14,64	61,88	0,58	75,52	70,90
ULKER	123,00	120,88	116,44	115,22	135,71	61,12	1,84	50,75	94,50
VAKBN	26,74	26,93	25,63	24,25	22,24	58,76	0,85	50,59	80,13
VESTL	59,45	60,56	64,75	67,04	71,50	31,46	-1,97	14,03	-137,43
YEOTK	52,90	53,75	53,83	53,02	51,24	48,29	0,16	40,96	36,68
YKBNK	29,10	30,12	31,26	30,77	30,26	38,73	-0,11	7,69	-153,38
ZOREN	3,86	3,98	4,18	4,30	4,85	29,42	-0,11	14,72	-175,51

#### RSI Nasıl Yorumlanır?

- 0 ile 100 arasında yer alan değerlerde 70 seviyesi üzeri aşırı alım bölgesi 30 seviyesi altı ise aşırı satım bölgesi olarak görülür. Eğer fiyat 70 seviyesini aşmış ve kritik bölge olan 80-100 aralığına doğru ilerlemişse RSI fiyatın çok yükseldiğini ve en kısa zamanda bir düzeltme olacağını yani fiyatın gerileyeceğini söyler. Diğer taraftan fiyat 30 seviyesini aşmış ve 20-0 aralığına doğru ilerlemişse burada sinyal fiyatta trendin değişeceği yönündedir.

#### MACD Nasıl Yorumlanır?

- Hareketli ortalama çeşitlerinden olan üssel ortalamadır. Kısa vade olarak 12 gün, uzun vade olarak 26 gün kullanılır. 0 bölgesi üzerindeki hareket devam ediyorsa bu yükseliş trendinin süreceği, 0 bölgesi altındaki hareket devam ediyorsa bu düşüş trendinin süreceği anlamına gelir.

#### Stochastic Nasıl Yorumlanır?

- Stochastic indikatöründe grafik üzerinde 0-100 arası bant aralığı kullanılır ve bu aralıktan 80-100 aralığı aşırı alım, 20-0 aralığı ise aşırı satım bölgesidir.

#### CCI Nasıl Yorumlanır?

- İndikatör referans değer aralığı olarak +100 ve -100 değerlerini almaktadır. Fiyatların bu iki seviye arasındaki hareketi olağan karşılanmakta, bu değerleri aşarsa alım-satım sinyali verdiği düşünülmektedir. Bu bölgelere yaklaşması trendin sona erdiği ve yön değiştirebileceği anlamındadır.0 çizgisi ise merkez olarak kabul edilir. +100 değerinin üzerine çıkan ortalama çizgisi ile fiyatların aşırı alım bölgesine ulaştığı artık bu seviyelerden alış yapılmaması yani satışların gelebileceği şeklinde yorumlanır. -100 değerinin altında kalan çizgi ise, fiyatların aşırı satış bölgesinde olduğu bu seviyelerden satış yapılmaması, fiyatların tekrar yükseleceği yönünde yorumlanmaktadır.

İnfo Yatırım Menkul Değerler A.Ş.  
Barbaros Mah., İhlamur Blv., N3, Ağaoğlu My Newwork, Ataşehir/İstanbul  
Mersis No:0478003678700011, Tel: 444 46 36 Web: [www.infoyatirim.com](http://www.infoyatirim.com)  
[arastirma@infoyatirim.com.tr](mailto:arastirma@infoyatirim.com.tr)

Çekince: Bu raporda yer alan her türlü bilgi, değerlendirme, yorum, istatistikî şekil ve bilgiler hazırlandığı tarih itibarı ile mevcut piyasa koşulları ve güvenilirliğine inanılan kaynaklardan elde edilerek derlenmiştir ve İnfo Yatırım Menkul Değerler A.Ş. tarafından genel bilgilendirme amacı ile hazırlanmıştır. Sunulan bilgilerin doğruluğu ve bunların yatırım kararlarına uygunluğu tarafımızca garanti edilmemektedir. Bu bilgiler belli bir getirinin sağlanmasına yönelik olarak verilmemekte olup alım satım kararını destekleyebilecek yeterli bilgiler burada bulunmayabilir. Burada yer alan yorum ve tavsiyeler, yorum ve tavsiyede bulunanların kişisel görüşlerine dayanmaktadır. Herhangi bir yatırım aracının alım-satım önerisi ya da getiri vaadi olarak yorumlanmamalıdır. Bu görüşler mali durumunuz ile risk ve getiri tercihlerinize uygun olmayabilir. Sadece burada yer alan bilgilere dayanarak yatırım kararı verilmesi beklentilerinize uygun sonuçlar doğurmayabilir. Bu nedenle bu sayfalarda yer alan bilgilerdeki hatalardan, eksikliklerden ya da bu bilgilere dayanılarak yapılan işlemlerden, yorum ve bilgilerin kullanılmasından doğacak her türlü maddi/manevi zararlardan ve her ne şekilde olursa olsun üçüncü kişilerin uğrayabileceği her türlü doğrudan ve/veya dolaylı zararlardan dolayı İnfo Yatırım Menkul Değerler A.Ş. ile bağlı kuruluşları, çalışanları, yöneticileri ve ortakları sorumlu tutulamaz. Burada yer alan yatırım bilgi, yorum ve tavsiyeleri yatırım danışmanlığı kapsamında değildir.

İnfo Yatırım Menkul Değerler Anonim Şirketi'nde hesap açmak istiyorsanız lütfen [buraya tıklayın](#).  
İnfo Yatırım Menkul Değerler A.Ş. tarafından adresinize gönderilen iletileri almak istemiyorsanız [Üyelikten Ayrıl'a Tıklayınız](#).

Bu mesaj size [KREA.Digital](#) aracılığı ile gönderilmiştir.