

## Ne Oldu?

- Fitch, Türkiye'nin kredi notunu teyit etti.
- Mevduat faiz gelirlerine uygulanan gelir vergisi stopaj oranları artırıldı. Vadesiz, ihbarlı ve özel cari hesaplar ile 6 aya kadar vadeli mevduat hesaplarında %15, 1 yıla kadar vadeli mevduat hesaplarında %12, 1 yıldan uzun vadeli mevduat hesaplarında %10 şeklinde stopaj getirildi. Ayrıca, hisse senedi yoğun fonlar hariç Para Piyasası Fonları başta olmak üzere diğer yatırım fonlarının stopaj oranı %10'dan %15'e yükseltildi.
- İstanbul enflasyonu aylık %5,16, yıllık %48,4 olarak açıklandı.
- Cumhurbaşkanı Erdoğan: Enflasyonla mücadelemizin somut sonuçları bu yıl sonuna doğru daha iyi görülecek .
- Dışişleri Bakanı Fidan: (Trump'ın önerisi) Filistin halkının Gazze'den sürülmesi, başka ülkelere gönderilme projesine tamamen karşıyız. Bu gerçekten insanlık hukukuna aykırı bir teklif .
- ABD yönetimi, Kanada ve Meksika'dan ithal edilen mallara %25, Çin'den yapılan ithalata %10 oranında ek gümrük vergisi getirildiğini duyurdu.
- Kanada, Trump'ın tarifelerine misilleme olarak ABD'den yaklaşık 107 milyar dolarlık ithalata %25 gümrük vergisi uygulayacağını duyurdu.
- ABD Başkanı Trump, Meksika, Kanada ve Çin'e uyguladığı kapsamlı gümrük vergilerinin Amerikalılar için kısa vadeli acıya neden olabileceğini söyledi.
- Trump, ABD'nin sübvansiyonu kesmesi halinde Kanada'nın varlığını sürdürmeyeceğini söyledi.
- İran Ekonomi Bakanı Himmeti, ABD'nin gümrük vergisini artırma kararına karşılık Kanada'nın bu ülkeye petrol ihracını durdurabileceğine dair haberlerin, İran petrolüne yaptırımların kaldırılmasını ekonomik açıdan her zamankinden daha önemli hale getirdiğini söyledi.
- Beyaz Saray Sözcüsü Leavitt, ABD'nin Suriye'den asker çekebileceği haberlerine ilişkin, "Birleşik Devletler ordusunun Başkomutanı olarak, deniz aşırı ülkelere asker sevkiyatını her an gözden geçirme hakkını saklı tutmaktadır." dedi.
- JP Morgan, Trump'ın ticaret savaşının etkileriyle ilgili olarak altın piyasasında yükseliş, baz metaller piyasasında ise düşüş bekliyor.
- Dolar endeksi, Trump'ın açıklamaları ve ek vergiler ile yükseliyor.

## Ne Olacak?

- Çin'de bugün piyasalar tatil nedeniyle kapalı olacak.
- Yurt içinde bugün Ocak ayı TÜFE verisi ve İmalat PMI verisi açıklanacak.
- Avrupa ve ABD'de bugün İmalat PMI verileri açıklanacak.
- Euro Bölgesi'nde bugün öncü TÜFE verisi açıklanacak.
- TCMB Enflasyon Raporu Sunumu 7 Şubat'ta gerçekleşecek.
- Borsa İstanbul'un bu sabah yatay açılış yapmasını bekliyoruz.

## BİST100 endeksinde yatay başlangıç gerçekleşmesini bekliyoruz.

BİST100 endeksi geçtiğimiz haftayı negatif tamamlayarak 10.000 seviyesinin üstünde tutundu. Fitch'in Türkiye kredi notunda değişiklik yapmaması, aylık bazda enflasyon beklentisi ve bilançoların etkileri endekste kar realizasyonlarını beraberinde getirebilecek olsa da fonlara ve mevduatlara ilişkin stopaj düzenlemeleri realizasyonları dengeleyebilir.

Moody's de olduğu gibi Fitch de Türkiye'nin kredi notunu değiştirmede. Fitch; "Türk Bankalarının yabancı para likiditesi daha düşük, ancak kalitesi daha yüksek, piyasaya erişim iyileşti. Sıkılaştırma tedbirleri ve yetkililerin ortodoks para politikasına geri

## BİST ENDEKSLERİ

Endeksler	Kapanış	Değişim (%)			
		Günlük	Haftalık	Aylık	Yılbaşı İtibariyle
XU100	10.004	-0,77	-0,99	1,77	1,77
XU030	11.122	-0,83	-0,50	3,40	3,40
XBANK	14.937	-2,02	-2,66	2,62	2,62
XUSIN	12.646	-0,88	-2,91	-3,13	-3,13
X30YVADE	11.423,0	-1,03	-0,96	1,29	1,29

## DÜNYA ENDEKSLERİ

Endeksler	Kapanış	Değişim (%)			
		Günlük	Haftalık	Aylık	Yılbaşı İtibariyle
Dow Jones	44.882	0,38	1,03	5,50	5,50
S&P500	6.108	0,61	0,13	3,41	3,41
Nasdaq	21.765	1,20	-0,04	3,58	3,58
Dax	21.726	0,00	1,55	9,13	9,13
FTSE100	8.670	0,27	1,98	6,09	6,09
Nikkei	39.572	0,15	-0,90	-0,81	-0,81
Shangai	3.251	-0,06	-0,06	-3,02	-3,02

## YÜKSELEN / DÜŞEN PAYLAR

YÜKSELEN			DÜŞEN		
Pay	Kapanış	Değişim (%)	Pay	Kapanış	Değişim (%)
SMRTG	44,14	5,80	YKBNK	30,72	-3,94
VAKBN	27,46	3,70	ASTOR	117,60	-3,84
ENERY	227,10	3,51	AGHOL	300,75	-3,53
CVKMD	337,75	3,13	GESAN	51,25	-3,30
LIDER	154,00	3,01	GARAN	127,30	-3,27
FENER	52,50	2,94	EUPWR	37,00	-3,09
TOASO	222,50	2,68	SAHOL	99,90	-2,82
ALFAS	73,35	2,59	CCOLA	57,05	-2,73
YEOTK	54,50	2,25	ISCTR	14,16	-2,48
EKGYO	15,27	2,07	SKBNK	4,04	-2,42

## GÜNLÜK İŞLEM HACİMİ

Pay	Kapanış	Milyon TL	Pay	Kapanış	Milyon TL
THYAO	317,00	10.143,9	GARAN	127,30	4.147,9
YKBNK	30,72	7.902,4	EREGL	22,44	3.290,2
AKBNK	64,85	7.191,0	BIMAS	550,00	3.272,6
KCHOL	169,80	5.395,8	EKGYO	15,27	2.881,4
ISCTR	14,16	4.239,6	ASTOR	117,60	2.412,2

## PAYLARIN ENDEKSE ETKİSİ

POZİTİF			NEGATİF		
Pay	Puan	Değişim (%)	Pay	Puan	Değişim (%)
THYAO	9,80	1,28	YKBNK	-14,74	-3,94
TCELL	2,95	0,65	SAHOL	-11,03	-2,82
TOASO	2,47	2,68	ISCTR	-9,91	-2,48
MGROS	2,30	1,21	GARAN	-8,98	-3,27
EKGYO	2,13	2,07	AKBNK	-6,24	-0,99

## PARİTE ve EMTİALAR

Parite ve Emtia	Kapanış	Değişim (%)			
		Günlük	Haftalık	Aylık	Yılbaşı İtibariyle
Dolar/TL	35,86	0,25	0,55	1,36	1,36
Euro/TL	37,18	-0,39	-0,79	1,38	1,38
Euro/Dolar	1,04	-0,38	-1,06	0,09	0,09
Sterlin/Dolar	1,24	1,24	-0,58	-0,91	-0,91
Brent	75,29	-0,72	-2,91	0,81	0,81
Ons Altın	2.815	0,69	1,58	7,30	7,30

## FAİZLER

Tahviller	Kapanış	Değişim (%)			
		Günlük	Haftalık	Aylık	Yılbaşı İtibariyle
TR 2Y	38,16	0,18	-0,16	-5,92	-5,92
TR 10Y	26,7	-0,78	-0,07	-7,23	-7,23
US 2Y	4,22	0	-1,50	-0,85	-0,85
US 10Y	4,53	0,18	-2,25	-1,07	-1,07
GER 10Y	2,46	-2,38	-4,61	3,97	3,97
FR 10Y	3,20	-2,35	-3,50	0,31	0,31

## YABANCI TAKASI

YABANCI TAKASI					
----------------	--	--	--	--	--

dönmeye devam etmesi nedeniyle Türk bankaları için yeniden finansman riskleri azalmıştır. Ancak, bankaların daha da artan kısa vadeli dış borçlarının yüksek payı ve yatırımcı duyarlılığına olan hassasiyetleri nedeniyle bu riskler halen mevcut.” açıklamalarında bulundu. Fitch, Türkiye’de 2025 yılında enflasyonun %32,8’e, politika faizini ise %28’e gerilemesini bekliyor.

Bugün, Ocak ayına ilişkin enflasyon verisi açıklanacak. Ocak ayında beklentimiz, **aylık bazda enflasyonun %4,5, yıllık %41,40 artması** yönünde. Asgari ücrete yapılan ve özel sektör tarafına yapılan zamların etkisinin alım gücünün ilk çeyrekte artması beklentisi ile bu durumun ilk çeyrekte enflasyona etki etmesini bekliyoruz. Geçtiğimiz dönemlerde TCMB’nin Enflasyon Raporu Toplantısında bir kutu çalışması yayımlanmıştı. Bu kutu çalışmasında asgari ücret geçişkenliği ölçen katsayı 0,08 – 0,12 aralığında belirlenmişti. Yani, asgari ücrette yapılan %1’lik artış 12 aylık dönem içerisinde enflasyonu %0,08—%0,12 aralığında yükseltiyor. %30’luk net asgari ücret zammı ile birlikte düşünüldüğünde TCMB modeli yıllık enflasyonun yaklaşık %3,00 —%3,60 yükseltmesi beklenebilir. Yukarıda da belirttiğimiz gibi bu etkinin çoğu ilk çeyrekte yaşanacakken, ilk yarıda tamamının fiyatlara girmesini bekliyoruz.

	Son	Değişim (%)			
		Günlük	Haftalık	Aylık	Yılbaşı İtibariyle
<b>Yabancı Takası</b>	36,94	-0,38	-0,38	-0,38	-0,03

DOLAR ENDEKSİ					
	Son	Değişim (%)			
		Günlük	Haftalık	Aylık	Yılbaşı İtibariyle
<b>DXD</b>	109,76	1,16	1,16	1,16	1,17

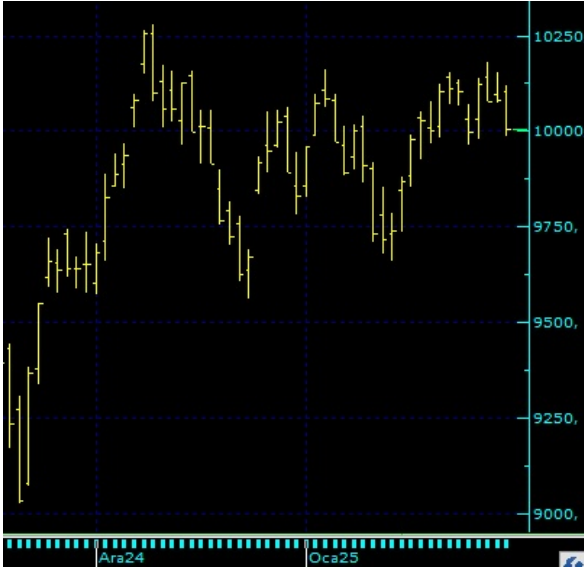

## VIOP Analizi



### VIOP 30 Endeks kontratında yatay açılış bekliyoruz.

VIOP 30 Endeks yakın vade kontratı, önceki işlem günü 11.403 - 11.580 fiyat aralığında işlem görerek günü 11.420 uzlaşma fiyatından tamamladı. Kontrattaki açık pozisyon 3.235 artışla 671.389 kontrat olarak gerçekleşti.

VIOP 30 Endeks kontratında 60 dakikalık HO’nun geçtiği 11.517 seviyesinin altında hareket etmemiz kısa vadede düşüş eğilimini arttırırken, 11.900 seviyesi kısa vadeli direnç olarak takip edilebilir. Yukarı yönde kısa vadeli yükselişin devam edebilmesi için 12.100 direnç seviyesinin kırılması gerekmektedir. Kısa vadede yukarı yönde 11.900 ve 12.100 seviyesi önemli bir direnç olarak karşımıza çıkarken, aşağı yönde ise 11.100 - 10.900 seviyesi önemli bir destek noktası olarak takip edilecektir.

## Şirket Haberleri

- **ENDAE** – Şirket paylarının halka arzı kapsamında talepler 5 – 6 – 7 Şubat’ta toplanacak.
- **KLYPV** – Şirket paylarının halka arzı kapsamında talepler 5 – 6 – 7 Şubat’ta toplanacak.
- **VSNMD** – Şirket paylarının halka arzı kapsamında talepler 3 – 4 – 5 Şubat’ta toplanacak.

- **ARCLK** – Şirketin İtalya'daki üretim faaliyetlerine ilişkin 110 milyon euroluk yatırım tahmininin 300 milyon euro olarak güncellendiği açıklandı.
- **ARCLK** – Şirketin 2025 yılı beklentileri aşağıdaki şekilde açıklandı.

#### 2025 Beklentileri

Türkiye Ciro (TL)	Yatay
Uluslararası Ciro (YP)	~+%15
FAVÖK Marjı	>%6,5
NİS/Satışlar	<%20
Yatırım Harcamaları	300 Milyon Euro

- **ALTNY** – Şirketin 5,0 milyon euroluk anlaşma imzaladığı açıklandı.
- **AVPGY** – Mövenpick Living Çamlıvadi'nin aylık 3,5 milyon TL bedelle kiraya verildiği açıklandı.
- **AVPGY** – Swissotel Resort Bodrum Beach'in aylık 3,7 milyon TL bedelle kiraya verildiği açıklandı.
- **AVPGY** – Radisson Residences Avrupa TEM İstanbul'un aylık 4,8 milyon TL bedelle kiraya verildiği açıklandı.
- **AHGAZ & ENERY** – Dünya Katılım Bankası'nın Zeytinburnu'na şube açtığı açıklandı.
- **AKYHO** – Şirket bağlı ortaklığı Nanox Kimyasal Ürünler'in Verdala Danışmanlık'ın paylarının tamamını satın aldığı açıklandı.
- **AKFYE** – Şirketin Sarıtepe Hibrit GES projesinin kalan kısmının ticari enerji üretimine geçtiğini açıkladı.
- **AGHOL** – 25 milyon dolar limitli Yönetici Sorumluluk Sigortası'nın yenilendiği açıklandı.
- **BIGEN** – Şirket paylarının halka arzı kapsamında 188.452 yatırımcının talebinin karşılandığı açıklandı.
- **BIGEN** – Şirket payları Borsa'da 5 Şubat'ta işlem görmeye başlayacak.
- **CEOEM** – Binli Erdal tarafından 345.159 adet payın Borsa'da işlem görebilmesi için MKK'ya kaydileştirme başvurusu yapıldı.
- **CVKMD** – Şirket bağlı ortaklığı Hayri Ögelman Madencilik'in halka açılması amacıyla Kayıtlı Sermaye Sistemi'ne geçişi için yapılan başvurunun SPK tarafından olumsuz karşılandığı açıklandı.
- **FONET** – Karabük İl Sağlık Müdürlüğü tarafından gerçekleştirilen 36 Ay Süreli SBYS ihalesinin 39,0 milyon TL bedelle şirket tarafından kazanıldığı açıklandı.
- **GSRAY** – Futbolcu Alvaro Morata'nın kiralanması konusunda görüşmelere başlandığı açıklandı.
- **GEDİK** – Şirket kayıtlı sermaye tavanının 1,5 milyar TL'den 3 milyar TL'ye yükseltilmesi Genel Kurul'da da onaylandı.
- **GEDİK** – Pay geri alım programının Genel Kurul'da onaylandığı açıklandı.
- **GRTHO** – JCR Eurasia tarafından, şirketin Uzun Vadeli Ulusal Kurum Kredi Rating Notunun A (tr), Kısa Vadeli Ulusal Kurum Kredi Rating Notunun J1 (tr), Uzun Vadeli Uluslararası Yabancı ve Yerel Para Kurum Rating Notun BB, not görünümünün Stabil olarak belirlendiği açıklandı.
- **ISMEN** – 182 gün vadeli 1,1 milyar TL tutarında bono ihraç edildi.
- **ISMEN** – 10 milyar TL'ye kadar borçlanma aracı ihracı kapsamında SPK'ya başvuru yapıldı.
- **KRDMA & KRDMB & KRDMD** – Şirket tarafından Ankara – İzmir YHT Projesi kapsamında 15.000 Ton Ray Satış Sözleşmesinin imzalandığı ve ray satışının gerçekleştiği açıklandı.
- **KZBGY** – Sinpaş Kızılıbük Thermal Wellness Resort projesinde Ocak ayında 357 devremüllükün satılarak, 224,3 milyon TL ön satış cirosu elde edildiği açıklandı.
- **KRGYO** – Torun Center'daki bazı bölümlerin aylık 1,0 milyon TL'ye 10 yıllık Kuveyt Türk Katılım Bankası'na kiralandığı açıklandı.
- **LIDFA** – Saha Kurumsal ile Kredi Derecelendirme Sözleşmesi'nin bir yıl süreyle yenilendiği açıklandı.
- **MEDTR** – Şirketin DMO tarafından gerçekleştirilen Aralık 2024 Tıbbi Sarf Malzeme ihalesine katılım sağlandığı açıklandı.
- **MERKO** – Pay geri alım programının başlatılmasına, 10.112.561 adet paya karşılık 120 milyon TL kaynak ayrılmasına karar verildiği açıklandı.
- **OSMEN** – Şirket kayıtlı sermaye tavanının 50 milyon TL'den 5 milyar TL'ye yükseltilmesi kapsamında yapılan başvurunun Bakanlık tarafından onaylandığı açıklandı.
- **QNBTR** – 182 gün vadeli 300 milyon TL tutarında bono ihraç edildi.
- **PKART** – VBTS kapsamında şirket paylarına 28 Şubat'a kadar kredili işlem yasağı getirildi.
- **PNSUT** – Şirket kayıtlı sermaye tavanının 80 milyon TL'den 15 milyar TL'ye yükseltilmesine karar verildiği açıklandı.

- **PATEK** – Proline Bilişim'in %51'lik payının 191,2 milyon TL'ye alınmasına karar verildiği açıklandı.
- **RGYAS** – Kobirate ile Kurumsal Yönetim İlkelerine Uyum Derecelendirme hizmetlerine ilişkin olarak bir yıl süreli sözleşme imzalandığı açıklandı.
- **PETKM** – Şirket bağlı ortaklığı Petlim Limancılık ile J.P. Morgan arasında 140 milyon dolar tutarlı kredi anlaşması imzalandığı açıklandı.
- **TMPOL** – Şirketin Kayseri'de bulunan GES'inin bulunduğu yerin şube olarak tanınmasına ve Yahyalı Şube olmasına karar verildiği açıklandı.
- **THYAO** – Şirketin %100 bağlı ortaklığı THY Gayrimenkul'ün sermayesinin 7,5 milyar TL'ye yükseltilmesine karar verildiği açıklandı.
- **TURSG** – Yönetici Sorumluluk Sigortası'nın bir yıl süreyle yenilendiği açıklandı.
- **TKFEN** – Pay geri alım programının tamamlandığı açıklandı.
- **TUPRS** – Şirket bağlı ortaklığı Entek'in %100 pay sahibi olduğu Enspire'nin Eco Sun Niculesti ile Euromec-Ciocanari'nin sermayelerinin %100'üne karşılık gelen paylarını Eenergy International'den 32,9 milyon euro şirket değerlemesi üzerinden alınması kapsamında Pay Alım Satım Sözleşmesi imzalandığının açıklanması sonrasında işlemlerin gerçekleştiği açıklandı.
- **ULUFA** – PineBridge Eurasia Financial Investments'in şirket sermayesinde sahip olduğu paylardan, 2.500.000 adet B Grubu payın İzak Koenka'ya, 2.500.000 adet B Grubu payın ise Kurt Korkut Jolker'e, toplam 1,7 milyon dolara satılması konusunda anlaşma sağlandığının açıklanması sonrasında şirket paylarının devrine BDDK tarafından izin verildiği açıklandı.
- **UMPAS** – Seranova Seramik'in kiracısı AFD Seramik'in iflas masası yetkisine istinaden seramik üretimine devam ettiği açıklandı.
- **VAKBN** – 96 gün vadeli 663,1 milyon TL tutarında bono ihraç edildi.
- **YAPRK** – Erol Göker tarafından 165.000 adet payın Borsa'da işlem görebilmesi için MKK'ya kaydileştirme başvurusu yapıldı.
- **YAPRK** – Şebnem Göker tarafından 50.000 adet payın Borsa'da işlem görebilmesi için MKK'ya kaydileştirme başvurusu yapıldı.
- **YKBNK** – Bakanlık tarafından 2016 yılında bankaya verilen idari para cezası kapsamında açılan davanın, banka aleyhine sonuçlandığı açıklandı.
- **YKBNK** – Bankanın 2025 yılı beklentileri aşağıdaki şekilde açıklandı.

#### 2025 Hedefleri

Hacimler	TL Kredi Büyümesi	< Ortalama enflasyon
	YP Kredi Büyümesi	Orta çift haneli
Gelirler	Net Faiz Marjı	~300bp iyileşme
	Komisyon Büyümesi	25%-30%
Giderler	Gider Büyümesi	< 50%
Aktif Kalitesi	Kredi Risk Maliyeti	150-175bp



## Pay Alım/Satım Haberleri

- **ATAKP** – Şirket paylarının geri alınması kapsamında 50.000 adet pay 39,88 – 41,16 TL fiyat aralığından geri alındı.
- **GUBRF** – Şirket paylarının geri alınması kapsamında 282.956 adet pay 267,00 – 271,00 TL fiyat aralığından geri alındı.
- **FORMT** – Mustafa Sezen tarafından 5,37 – 5,38 TL fiyat aralığından 1.500.000 adet pay alınırken, şirket sermayesindeki payı %13,43'e yükseldi.
- **KRVGD** – Şirket paylarının geri alınması kapsamında 479.558 adet pay 2,10 – 2,14 TL fiyat aralığından geri alındı.
- **LKMNH** – Geri alınan 6.681.952 adet payın pay başına 21 TL fiyatla özel emirle kurumsal yatırımlara satıldığı açıklandı.
- **MERKO** – Geri alınan 1.500.000 adet payın pay başına 16,1 TL'ye satılarak satış sonucunda 2,3 milyon TL gelir elde edildiği açıklandı.
- **OBAMS** – Şirket paylarının geri alınması kapsamında 7.000 adet pay 60,50 TL fiyattan geri alındı.
- **TKFEN** – Şirket paylarının geri alınması kapsamında 200.000 adet pay 64,40 – 65,05 TL fiyat aralığından geri alındı.



## 2024/12 Dönemi Bilançosu Açıklanan Şirketler

Milyon TL	Net Satışlar			FAVÖK			Net Kar		
	2023	2024	Değişim	2023	2024	Değişim	2023	2024	2024 / 2023 Değişim
ARCLK	371.203	428.548	15,4%	29.354	22.297	-24,0%	19.505	1.689,1	-91,3%

Milyon TL	Net Satışlar					FAVÖK					Net Kar				
	1Ç2024	2Ç2024	3Ç2024	4Ç2024	Beklenti	1Ç2024	2Ç2024	3Ç2024	4Ç2024	Beklenti	1Ç2024	2Ç2024	3Ç2024	4Ç2024	Beklenti
ARCLK	90.676,5	117.582,7	111.998,7	108.290,3	112.852,1	7.166,4	5.405,9	4.929,3	4.795,8	6.014,4	495,8	-500,5	-5.315,1	7.009,0	-1.179,7

Kaynak: Finnet

## Ekonomik Takvim

03.02.2025						
Saat	Ülke	Önem	Veri Detay	Beklenti	Önceki	
Tam Gün	Çin		Çin'de Piyasalar Tatil Nedeniyle Kapalı Olacak	-	-	
-	ABD	★★★	Opec Toplantısı	-	-	
10:00	Türkiye	★★★	Ocak Ayı TÜFE - Aylık	4,35%	1,03%	
10:00	Türkiye	★★★	Ocak Ayı TÜFE - Yıllık	41,25%	44,38%	
10:00	Türkiye	★★★	Ocak Ayı ÜFE - Aylık	-	0,40%	
10:00	Türkiye	★★★	Ocak Ayı ÜFE - Yıllık	-	28,52%	
10:00	Türkiye	★★	Ocak Ayı İmalat PMI	-	49,10	
11:55	Almanya	★★	Ocak Ayı İmalat PMI	44,10	42,50	
12:00	Euro Bölgesi	★★	Ocak Ayı İmalat PMI	46,10	45,10	
12:30	İngiltere	★★	Ocak Ayı İmalat PMI	48,20	47,00	
13:00	Euro Bölgesi	★★	Ocak Ayı Öncü Çekirdek TÜFE - Aylık	-	0,50%	
13:00	Euro Bölgesi	★★	Ocak Ayı Öncü Çekirdek TÜFE - Yıllık	2,60%	2,70%	
13:00	Euro Bölgesi	★★	Ocak Ayı Öncü TÜFE - Aylık	-	0,40%	
13:00	Euro Bölgesi	★★	Ocak Ayı Öncü TÜFE - Yıllık	2,40%	2,40%	
17:45	ABD	★★	Ocak Ayı Üretim PMI	50,10	49,40	
18:00	ABD	★★	Ocak Ayı ISM İmalat PMI	49,30	49,20	
19:30	ABD	★	3 ve 6 Aylık Bono İhaleleri	-	-	
20:30	ABD	★	FOMC Üyesi Bostic'in Konuşması	-	-	

### İnfo Yatırım Menkul Değerler A.Ş.

Barbaros Mah., İhlamur Blv., N3, Ağaoğlu My Newwork, Ataşehir/İstanbul  
Mersis No:0478003678700011, Tel: 444 46 36, Web: [www.infoyatirim.com](http://www.infoyatirim.com)  
[arastirma@infoyatirim.com.tr](mailto:arastirma@infoyatirim.com.tr)

Çekince: Bu raporda yer alan her türlü bilgi, değerlendirme, yorum, istatistikî şekil ve bilgiler hazırlandığı tarih itibarı ile mevcut piyasa koşulları ve güvenilirliğine inanılan kaynaklardan elde edilerek derlenmiştir ve İnfo Yatırım Menkul Değerler A.Ş. tarafından genel bilgilendirme amacı ile hazırlanmıştır. Sunulan bilgilerin doğruluğu ve bunların yatırım kararlarına uygunluğu tarafımızca garanti edilmemektedir. Bu bilgiler belli bir getirinin sağlanmasına yönelik olarak verilmemekte olup alım satım kararını destekleyebilecek yeterli bilgiler burada bulunmayabilir. Burada yer alan yorum ve tavsiyeler, yorum ve tavsiyede bulunanların kişisel görüşlerine dayanmaktadır. Herhangi bir yatırım aracının alım-satım önerisi ya da getiri vaadi olarak yorumlanmamalıdır. Bu görüşler mali durumunuz ile risk ve getiri tercihlerinize uygun olmayabilir. Sadece burada yer alan bilgilere dayanarak yatırım kararı verilmesi beklentilerinize uygun sonuçlar doğurmayabilir. Bu nedenle bu sayfalarda yer alan bilgilerdeki hatalardan, eksikliklerden ya da bu bilgilere dayanılarak yapılan işlemlerden, yorum ve bilgilerin kullanılmasından doğacak her türlü maddi/manevi zararlardan ve her ne şekilde olursa olsun üçüncü kişilerin uğrayabileceği her türlü doğrudan ve/veya dolaylı zararlardan dolayı İnfo Yatırım Menkul Değerler A.Ş. ile bağlı kuruluşları, çalışanları, yöneticileri ve ortakları sorumlu tutulamaz. Burada yer alan yatırım bilgi, yorum ve tavsiyeleri yatırım danışmanlığı kapsamında değildir.

İnfo Yatırım Menkul Değerler Anonim Şirketi'nde hesap açmak istiyorsanız lütfen [buraya tıklayın](#).  
İnfo Yatırım Menkul Değerler A.Ş. tarafından adresinize gönderilen iletileri almak istemiyorsanız [Üyelikten Ayrıl'a Tıklayınız](#).