

- BİST100 endeksi geçtiğimiz işlem gününü 73 puan artışla 9.300 seviyesinden tamamladı. T2 bakiye düzenlemelerinin etkisi ve çıkan haber akışları neticesinde volatilité %3,1 oldu.
- YKBNK ile ilgili söylemlerin etkisi sonrasında bankacılık ve KCHOL önderliğinde yukarı yönlü hareket eden endeks, 200 g HO'nun üstünü denedi.
- Alçalan kanalın yukarı yönlü kırılmaya başlaması ile kısmi de olsa rahatlayan endekste 9.318 seviyesi eşik değeri olarak öne çıkıyor. Endekste 60 g HO 9.329, 200 g HO 9.138 seviyesinden geçiyor.
- BİST100 endeksinde TL bazında 9.280 seviyesini pivot, 9.435 - 9.570 - 9.720 seviyelerini direnç, 9.145 - 8.995 - 8.860 seviyelerini destek seviyeleri olarak takip edeceğiz.
- Dolar bazında ise 275,0 - 278,9 - 283,3 seviyeleri direnç, 266,6 - 262,1 - 258,2 seviyeleri destek olarak izlenecek.

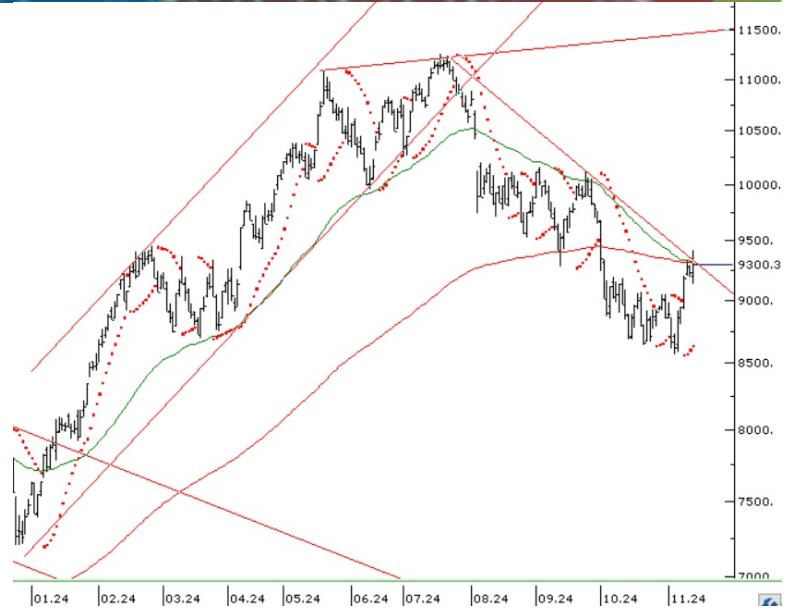

Bugün Teknik Olarak Hareket Yapmasını Beklediğimiz Paylar

Pay	Kapanış	5 G HO	22 G HO	50 G HO	200 G HO	RSI	MACD	Stochastic	CCI	Pivot	Direnç 1	Direnç 2	Destek 1	Destek 2
MAVI	79,30	79,31	77,64	85,26	91,19	46,87	-1,77	85,02	90,38	79,07	80,48	81,67	77,88	76,47
GARAN	113,50	110,42	109,73	113,24	96,17	55,14	-1,35	88,69	96,79	113,17	117,13	120,77	109,53	105,57

Aşırı Alım Bölgesi'nde Olan Paylar (CCI'ya Göre)	Aşırı Satım Bölgesi'nde Olan Paylar (CCI'ya Göre)
EKGYO	KLSE
FROTO	KAYSE
YKBNK	TTKOM
CANTE	ULKER
ISMEN	QUAGR

Aşırı Alım Bölgesi'nde Olan Paylar (RSI'ya Göre)	Aşırı Satım Bölgesi'nde Olan Paylar (RSI'ya Göre)
ASTOR	COLA
FROTO	BTCIM
YEOTK	HEKTS
ASELS	ULKER
ENERY	REEDR

T-1'e Göre İşlem Hacmi En Çok Artan Paylar	T-2'ye Göre İşlem Hacmi En Çok Artan Paylar
YKBNK	YKBNK
KCHOL	THYAO
THYAO	KCHOL
ISCTR	ISCTR
GARAN	ASELS

T-1'e Göre İşlem Hacmi En Çok Düşen Paylar	T-2'ye Göre İşlem Hacmi En Çok Düşen Paylar
DOAS	HEKTS
COLA	ASTOR
YEOTK	KONTR
KARSN	BRSAN
AEFES	TTKOM

	Kapanış Fiyatı	Pivot	Direnç 1	Direnç 2	Direnç 3	Destek 1	Destek 2	Destek 3
XU100	9.300,30	9.281,57	9.434,50	9.568,71	9.721,64	9.147,36	8.994,43	8.860,22
ADEL	39,96	40,13	41,77	43,57	45,21	38,33	36,69	34,89
AEFES	213,00	212,60	215,70	218,40	221,50	209,90	206,80	204,10
AGHOL	331,75	329,17	337,08	342,42	350,33	323,83	315,92	310,58
AGROT	12,01	12,10	12,20	12,39	12,49	11,91	11,81	11,62
AKBNK	53,90	53,70	55,60	57,30	59,20	52,00	50,10	48,40
AKFGY	2,05	2,04	2,07	2,10	2,13	2,01	1,98	1,95
AKFYE	17,70	17,59	18,11	18,53	19,05	17,17	16,65	16,23
AKSA	8,60	8,64	8,70	8,80	8,86	8,54	8,48	8,38
AKSEN	33,50	33,42	33,88	34,26	34,72	33,04	32,58	32,20
ALARK	92,95	92,53	94,72	96,48	98,67	90,77	88,58	86,82
ALFAS	53,20	53,58	54,42	55,63	56,47	52,37	51,53	50,32
ALTNY	92,40	93,33	94,27	96,13	97,07	91,47	90,53	88,67
ANSGR	83,55	83,40	84,35	85,15	86,10	82,60	81,65	80,85
ARCLK	137,20	136,57	139,13	141,07	143,63	134,63	132,07	130,13
ARDYZ	33,72	33,97	34,37	35,03	35,43	33,31	32,91	32,25
ASELS	68,00	67,32	68,88	69,77	71,33	66,43	64,87	63,98
ASTOR	92,60	91,90	93,85	95,10	97,05	90,65	88,70	87,45
BERA	13,91	14,03	14,24	14,57	14,78	13,70	13,49	13,16
BIMAS	471,50	473,00	476,50	481,50	485,00	468,00	464,50	459,50
BINHO	281,00	281,50	285,25	289,50	293,25	277,25	273,50	269,25
BJKAS	4,30	4,30	4,35	4,40	4,45	4,25	4,20	4,15
BRSAN	465,50	468,83	478,67	491,83	501,67	455,67	445,83	432,67
BRYAT	1.954,00	1.956,67	1.983,33	2.012,67	2.039,33	1.927,33	1.900,67	1.871,33
BTCIM	137,50	136,40	139,10	140,70	143,40	134,80	132,10	130,50
CANTE	1,53	1,54	1,56	1,58	1,60	1,52	1,50	1,48
CCOLA	46,88	46,84	47,48	48,08	48,72	46,24	45,60	45,00
CIMSA	38,44	38,01	39,23	40,03	41,25	37,21	35,99	35,19
CLEBI	2.085,00	2.087,00	2.124,00	2.163,00	2.200,00	2.048,00	2.011,00	1.972,00
CWENE	182,10	183,03	185,07	188,03	190,07	180,07	178,03	175,07
DOAS	205,70	205,93	207,57	209,43	211,07	204,07	202,43	200,57
DOHOL	13,40	13,38	13,58	13,75	13,95	13,21	13,01	12,84
ECILC	42,34	42,23	42,71	43,07	43,55	41,87	41,39	41,03
EGEEN	10.962,50	11.001,67	11.095,83	11.229,17	11.323,33	10.868,33	10.774,17	10.640,83
EKGYO	11,51	11,39	11,76	12,01	12,38	11,14	10,77	10,52
ENERY	269,75	269,00	273,00	276,25	280,25	265,75	261,75	258,50
ENJSA	58,50	58,08	59,37	60,23	61,52	57,22	55,93	55,07
ENKAI	54,55	54,75	55,55	56,55	57,35	53,75	52,95	51,95
EREGL	50,05	50,12	50,73	51,42	52,03	49,43	48,82	48,13
EUPWR	33,88	34,39	34,99	36,09	36,69	33,29	32,69	31,59
FENER	98,95	98,77	99,83	100,72	101,78	97,88	96,82	95,93
FROTO	1.100,00	1.093,67	1.126,33	1.152,67	1.185,33	1.067,33	1.034,67	1.008,33
GARAN	113,50	113,17	117,13	120,77	124,73	109,53	105,57	101,93
GESAN	45,30	45,38	46,22	47,14	47,98	44,46	43,62	42,70
GOLTS	407,00	409,17	411,33	415,67	417,83	404,83	402,67	398,33
GUBRF	211,40	212,03	214,77	218,13	220,87	208,67	205,93	202,57
HALKB	15,85	15,73	16,14	16,44	16,85	15,43	15,02	14,72
HEKTS	3,36	3,37	3,39	3,43	3,45	3,33	3,31	3,27
ISCTR	12,59	12,45	12,94	13,29	13,78	12,10	11,61	11,26
ISMEN	36,12	36,05	36,83	37,53	38,31	35,35	34,57	33,87
KARSN	13,47	13,53	13,64	13,82	13,93	13,35	13,24	13,06
KCAER	36,96	37,17	37,53	38,09	38,45	36,61	36,25	35,69
KCHOL	182,90	180,33	189,07	195,23	203,97	174,17	165,43	159,27
KLSEK	33,10	33,39	33,97	34,85	35,43	32,51	31,93	31,05
KONTR	47,82	47,92	48,58	49,34	50,00	47,16	46,50	45,74
KONYA	6.622,50	6.645,00	6.687,50	6.752,50	6.795,00	6.580,00	6.537,50	6.472,50
KOZAA	63,10	63,43	64,47	65,83	66,87	62,07	61,03	59,67
KOZAL	19,60	19,63	19,91	20,22	20,50	19,32	19,04	18,73
KRDMD	25,92	25,94	26,38	26,84	27,28	25,48	25,04	24,58
KTLEV	57,05	56,70	57,85	58,65	59,80	55,90	54,75	53,95
LMKDC	25,92	25,75	26,41	26,91	27,57	25,25	24,59	24,09
MAVI	79,30	79,07	80,48	81,67	83,08	77,88	76,47	75,28
MGR0S	453,50	453,17	460,33	467,17	474,33	446,33	439,17	432,33
MIATK	44,00	44,25	44,95	45,91	46,61	43,29	42,59	41,63
MPARK	371,75	366,92	378,58	385,42	397,08	360,08	348,42	341,58
OBAMS	37,50	37,56	37,86	38,22	38,52	37,20	36,90	36,54
ODAS	6,26	6,18	6,37	6,49	6,68	6,06	5,87	5,75
OTKAR	441,75	438,67	448,08	454,42	463,83	432,33	422,92	416,58
OYAKC	63,80	63,57	64,88	65,97	67,28	62,48	61,17	60,08
PAPIL	62,30	63,50	65,05	67,80	69,35	60,75	59,20	56,45
PEKGY	4,18	4,18	4,24	4,29	4,35	4,13	4,07	4,02
PETKM	18,23	18,24	18,46	18,70	18,92	18,00	17,78	17,54

PGSUS	238,00	240,10	242,20	246,40	248,50	235,90	233,80	229,60
REEDR	14,99	15,16	15,35	15,71	15,90	14,80	14,61	14,25
RGYAS	110,10	109,90	111,50	112,90	114,50	108,50	106,90	105,50
SAHOL	85,35	84,87	87,53	89,72	92,38	82,68	80,02	77,83
SASA	3,81	3,79	3,86	3,91	3,98	3,74	3,67	3,62
SISE	40,42	40,39	41,15	41,89	42,65	39,65	38,89	38,15
SKBNK	4,26	4,22	4,33	4,39	4,50	4,16	4,05	3,99
SMRTG	38,38	38,67	39,01	39,63	39,97	38,05	37,71	37,09
SOKM	39,12	39,34	39,76	40,40	40,82	38,70	38,28	37,64
TABGD	140,80	139,90	143,70	146,60	150,40	137,00	133,20	130,30
TAVHL	245,20	243,97	246,93	248,67	251,63	242,23	239,27	237,53
TCCELL	94,75	94,73	96,12	97,48	98,87	93,37	91,98	90,62
THYAO	283,75	284,58	287,17	290,58	293,17	281,17	278,58	275,17
TKFEN	76,75	76,85	78,05	79,35	80,55	75,55	74,35	73,05
TMSN	111,30	111,53	113,77	116,23	118,47	109,07	106,83	104,37
TOASO	193,60	193,17	196,53	199,47	202,83	190,23	186,87	183,93
TSKB	12,47	12,40	12,74	13,02	13,36	12,12	11,78	11,50
TTKOM	45,26	45,31	45,67	46,09	46,45	44,89	44,53	44,11
TTRAK	753,00	746,67	762,33	771,67	787,33	737,33	721,67	712,33
TUKAS	6,56	6,55	6,60	6,63	6,68	6,52	6,47	6,44
TUPRS	146,20	145,90	148,60	151,00	153,70	143,50	140,80	138,40
TURSG	12,92	12,90	13,04	13,16	13,30	12,78	12,64	12,52
ULKER	108,30	109,30	110,60	112,90	114,20	107,00	105,70	103,40
VAKBN	23,48	23,17	24,15	24,81	25,79	22,51	21,53	20,87
VESBE	17,13	17,19	17,46	17,79	18,06	16,86	16,59	16,26
VESTL	59,05	59,17	60,13	61,22	62,18	58,08	57,12	56,03
YEOTK	208,50	208,33	214,37	220,23	226,27	202,47	196,43	190,57
YKBNK	27,46	27,15	28,61	29,75	31,21	26,01	24,55	23,41
ZOREN	4,21	4,21	4,25	4,30	4,34	4,16	4,12	4,07

Pay	Kapanış	5 G HO	22 G HO	50 G HO	200 G HO	RSI	MACD	Stochastic	CCI
XU100	9.300,30	9.186,98	8.912,79	9.264,23	9704,26	57,70	-9,74	91,26	138,56
ADEL	39,96	44,11	39,59	41,00	50,25	47,19	1,21	64,61	-28,75
AEFES	213,00	206,90	191,15	197,48	198,80	63,42	2,70	89,59	156,26
AGHOL	331,75	315,95	295,59	308,55	319,95	67,80	2,51	89,88	173,60
AGROT	12,01	12,31	13,18	13,87	23,03	36,32	-0,41	4,99	-100,34
AKBNK	53,90	51,81	50,67	54,93	54,64	56,17	-0,89	83,69	156,62
AKFGY	2,05	2,03	1,91	1,99	2,24	61,98	0,02	97,21	111,59
AKFYE	17,70	17,42	17,48	18,53	23,44	49,24	-0,29	64,97	48,43
AKSA	8,60	8,61	8,33	8,63	9,16	52,94	-0,01	68,88	92,81
AKSEN	33,50	33,46	33,72	35,64	38,38	45,00	-0,64	74,84	-8,34
ALARK	92,95	92,92	87,65	89,66	108,45	59,57	0,82	88,13	87,66
ALFAS	53,20	53,87	51,72	52,58	75,14	51,34	0,47	62,41	3,65
ALTNY	92,40	93,07	90,95	92,39	0,00	49,97	0,54	32,85	-0,87
ANSGR	83,55	83,08	81,61	80,12	86,17	54,62	0,84	56,82	28,10
ARCLK	137,20	135,78	135,50	139,08	157,36	51,63	-1,82	93,19	64,82
ARDYZ	33,72	34,34	31,80	33,46	40,07	54,27	0,39	71,88	74,59
ASELS	68,00	66,08	61,53	59,61	58,78	70,06	2,14	72,94	123,27
ASTOR	92,60	91,51	78,55	77,67	93,53	75,56	4,83	81,91	94,46
BERA	13,91	13,55	12,95	14,01	16,68	57,42	-0,07	81,63	172,66
BIMAS	471,50	483,05	471,31	504,16	471,93	45,75	-4,43	66,81	-25,00
BINHO	281,00	293,25	295,68	333,32	441,38	36,26	-10,11	36,82	-177,08
BJKAS	4,30	4,42	4,70	5,48	9,18	27,42	-0,30	20,05	-128,91
BRSAN	465,50	482,45	465,51	474,99	524,29	49,18	6,50	51,87	-63,43
BRYAT	1.954,00	1.988,00	1.915,41	1.971,72	2577,67	51,65	16,82	59,96	17,55
BTCIM	137,50	135,68	147,58	175,36	152,67	35,41	-9,19	40,79	-80,18
CANTE	1,53	1,50	1,45	1,53	2,04	58,01	0,00	86,82	185,91
CCOLA	46,88	45,95	48,46	54,47	61,65	36,01	-2,32	52,78	-36,78
CIMSA	38,44	37,51	33,61	34,17	33,15	69,58	1,28	80,78	112,37
CLEBI	2.085,00	2.013,60	1.821,86	1.840,34	1806,58	71,93	57,70	89,58	147,15
CWENE	182,10	181,42	172,28	177,02	238,53	54,74	2,53	71,43	55,75
DOAS	205,70	211,84	211,46	215,25	245,66	41,83	-1,54	69,64	-99,56
DOHOL	13,40	13,36	13,04	13,84	14,49	50,65	-0,11	78,02	86,57
ECILC	42,34	42,32	39,55	42,73	49,62	56,52	0,07	82,31	91,54
EGEEN	10.962,50	11.433,50	10.543,07	10.479,05	12741,60	53,36	316,46	69,20	-6,38
EKGYO	11,51	10,71	10,02	10,72	10,46	67,24	0,09	89,61	201,52
ENERY	269,75	264,25	239,33	224,08	185,05	69,60	12,51	84,79	116,92
ENJSA	58,50	57,83	55,63	56,59	60,02	58,15	0,40	88,78	106,94
ENKAI	54,55	53,42	48,65	47,80	41,67	66,57	1,92	81,18	128,72
EREGL	50,05	50,38	48,42	48,81	47,85	56,57	0,36	79,95	82,00
EUPWR	33,88	34,55	31,45	29,78	40,87	59,19	1,68	24,44	14,16
FENER	98,95	99,11	99,70	110,85	119,15	40,54	-3,09	42,85	-39,75
FROTO	1.100,00	1.052,60	990,39	947,53	1010,11	73,82	31,93	87,20	201,25
GARAN	113,50	110,42	109,73	113,24	96,17	55,14	-1,35	88,69	96,79

GESAN	45,30	44,85	42,26	41,96	57,80	58,68	0,96	81,66	115,29
GOLTS	407,00	431,30	397,05	406,66	414,47	49,58	8,82	53,14	-23,75
GUBRF	211,40	211,98	196,98	192,72	169,39	62,23	6,80	54,14	64,22
HALKB	15,85	15,44	15,28	15,93	16,04	56,37	-0,15	84,61	162,26
HEKTS	3,36	3,42	3,56	3,91	5,07	33,56	-0,15	38,18	-96,35
ISCTR	12,59	11,98	11,83	12,56	13,10	57,73	-0,17	83,52	161,72
ISMEN	36,12	34,73	32,81	34,11	35,79	63,78	0,32	87,64	180,94
KARSN	13,47	14,32	14,82	15,89	13,69	34,11	-0,36	13,75	-227,27
KCAER	36,96	38,16	36,81	38,10	46,99	47,25	0,02	74,51	-12,50
KCHOL	182,90	174,08	172,56	177,27	195,88	59,95	-1,23	85,19	153,37
KLSEK	33,10	34,30	33,94	36,87	51,84	40,12	-0,67	51,83	-105,95
KONTR	47,82	48,47	43,37	43,64	60,57	60,46	1,45	82,78	80,98
KONYA	6.622,50	6.837,00	6.591,02	6.604,85	8338,54	48,36	77,94	57,11	-90,93
KOZAA	63,10	61,76	59,12	61,53	55,92	58,71	0,35	83,34	135,88
KOZAL	19,60	19,43	19,91	21,43	22,43	42,65	-0,56	62,99	-25,37
KRDMD	25,92	26,50	25,69	25,14	26,80	51,90	0,24	74,29	40,26
KTLEV	57,05	56,50	54,40	51,79	78,08	58,07	1,96	27,20	10,53
LMKDC	25,92	25,19	22,81	22,69	0,00	69,43	0,87	91,05	139,12
MAVI	79,30	79,31	77,64	85,26	91,19	46,87	-1,77	85,02	90,38
MGROS	453,50	448,51	419,38	448,97	469,83	59,30	1,37	87,08	112,50
MIATK	44,00	44,44	40,96	42,30	54,75	55,98	0,76	74,89	74,68
MPARK	371,75	352,95	330,03	341,70	300,87	63,60	5,12	78,47	192,90
OBAMS	37,50	37,66	37,17	35,46	0,00	55,49	0,54	75,04	39,92
ODAS	6,26	6,07	5,77	6,16	8,26	60,71	-0,01	63,34	129,38
OTKAR	441,75	436,50	436,82	443,49	514,12	51,97	-5,16	73,96	68,30
OYAKC	63,80	62,96	58,11	61,15	64,26	62,55	0,58	86,95	116,40
PAPIL	62,30	63,48	71,21	76,28	117,53	31,68	-4,50	18,90	-88,60
PEKGY	4,18	4,19	4,12	4,44	11,89	46,90	-0,06	67,90	22,55
PETKM	18,23	18,12	18,61	20,55	21,80	39,77	-0,63	60,18	-28,83
PGSUS	238,00	239,34	235,64	236,08	208,39	52,72	1,10	86,69	70,90
REEDR	14,99	15,74	20,09	23,80	37,83	25,29	-2,30	3,24	-105,52
RGYAS	110,10	107,98	104,36	106,75	0,00	65,18	0,51	76,76	160,39
SAHOL	85,35	83,54	83,80	89,47	88,92	49,85	-1,56	76,39	71,92
SASA	3,81	3,85	3,86	4,10	4,99	43,30	-0,09	59,83	-45,13
SISE	40,42	40,33	39,52	40,30	46,33	53,04	-0,03	83,83	93,22
SKBNK	4,26	4,21	4,11	4,20	3,98	57,59	0,01	85,50	104,96
SMRTG	38,38	39,04	37,31	38,65	51,09	50,98	0,26	68,39	9,88
SOKM	39,12	40,80	40,49	44,10	56,28	36,83	-1,20	50,48	-65,44
TABGD	140,80	137,88	134,02	140,81	156,18	55,94	-0,81	81,62	115,48
TAVHL	245,20	243,24	230,08	239,69	220,52	60,22	2,39	91,69	105,99
TCELL	94,75	93,36	87,83	90,48	86,93	62,63	0,99	92,90	132,96
THYAO	283,75	286,25	274,93	280,53	293,17	55,21	1,98	84,83	77,92
TKFEN	76,75	73,92	72,31	62,12	52,68	68,40	3,74	54,23	123,08
TMSN	111,30	117,90	116,45	121,01	133,30	39,47	-0,59	46,24	-183,11
TOASO	193,60	191,92	191,54	202,90	253,56	48,44	-3,44	81,97	43,73
TSKB	12,47	12,46	11,87	11,71	10,66	65,68	0,26	78,73	71,88
TTKOM	45,26	46,06	46,45	48,01	42,96	42,77	-0,47	37,57	-137,34
TTRAK	753,00	739,30	707,20	696,03	791,91	67,36	13,22	82,67	135,73
TUKAS	6,56	6,62	6,59	6,97	7,86	43,85	-0,07	31,22	-68,14
TUPRS	146,20	145,60	145,47	149,60	154,04	48,66	-1,32	70,36	25,54
TURSG	12,92	13,04	12,65	12,47	13,65	54,25	0,18	31,89	-50,58
ULKER	108,30	114,56	121,31	133,20	133,01	32,97	-5,76	15,43	-147,56
VAKBN	23,48	22,08	21,18	21,66	19,35	64,29	0,13	87,61	170,56
VESBE	17,13	17,14	17,41	17,36	19,29	46,86	-0,13	69,55	-0,66
VESTL	59,05	58,95	58,22	61,07	75,40	49,45	-0,76	86,98	91,85
YEOTK	208,50	200,94	177,14	169,85	197,35	70,34	10,43	83,24	135,98
YKBNK	27,46	25,80	25,01	27,30	28,32	60,91	-0,35	88,13	195,60
ZOREN	4,21	4,24	4,15	4,21	5,17	51,31	0,01	80,70	43,19

RSI Nasıl Yorumlanır?

- 0 ile 100 arasında yer alan değerlerde 70 seviyesi üzeri aşırı alım bölgesi 30 seviyesi altı ise aşırı satım bölgesi olarak görülür. Eğer fiyat 70 seviyesini aşmış ve kritik bölge olan 80-100 aralığına doğru ilerlemişse RSI fiyatın çok yükseldiğini ve en kısa zamanda bir düzeltme olacağını yani fiyatın gerileyeceğini söyler. Diğer taraftan fiyat 30 seviyesini aşmış ve 20-0 aralığına doğru ilerlemişse burada sinyal fiyatta trendin değişeceği yönündedir.

MACD Nasıl Yorumlanır?

- Hareketli ortalama çeşitlerinden olan üssel ortalamadır. Kısa vade olarak 12 gün, uzun vade olarak 26 gün kullanılır. 0 bölgesi üzerindeki hareket devam ediyorsa bu yükseliş trendinin süreceği, 0 bölgesi altındaki hareket devam ediyorsa bu düşüş trendinin süreceği anlamına gelir.

Stochastic Nasıl Yorumlanır?

- Stochastic indikatöründe grafik üzerinde 0-100 arası bant aralığı kullanılır ve bu aralıktan 80-100 aralığı aşırı alım, 20-0 aralığı ise aşırı satım bölgesidir.

CCI Nasıl Yorumlanır?

- İndikatör referans değer aralığı olarak +100 ve -100 değerlerini almaktadır. Fiyatların bu iki seviye arasındaki hareketi olağan karşılanmakta, bu değerleri aşarsa alım-satım sinyali verdiği düşünülmektedir. Bu bölgelere yaklaşması trendin sona erdiği ve yön değiştirebileceği anlamındadır.0 çizgisi ise merkez olarak kabul edilir. +100 değerinin üzerine çıkan ortalama çizgisi ile fiyatların aşırı alım bölgesine ulaştığı artık bu seviyelerden alış yapılmaması yani satışların gelebileceği şeklinde yorumlanır. -100 değerinin altında kalan çizgi ise, fiyatların aşırı satış bölgesinde olduğu bu seviyelerden satış yapılmaması, fiyatların tekrar yükseleceği yönünde yorumlanmaktadır.

İnfo Yatırım Menkul Değerler A.Ş.
Barbaros Mah., İhlamur Blv., N3, Ağaoğlu My Newwork, Ataşehir/İstanbul
Mersis No:0478003678700011, Tel: 444 46 36 Web: www.infoyatirim.com
arastirma@infoyatirim.com.tr

Çekince: Bu raporda yer alan her türlü bilgi, değerlendirme, yorum, istatistikî şekil ve bilgiler hazırlandığı tarih itibarı ile mevcut piyasa koşulları ve güvenilirliğine inanılan kaynaklardan elde edilerek derlenmiştir ve İnfo Yatırım Menkul Değerler A.Ş. tarafından genel bilgilendirme amacı ile hazırlanmıştır. Sunulan bilgilerin doğruluğu ve bunların yatırım kararlarına uygunluğu tarafımızca garanti edilmemektedir. Bu bilgiler belli bir getirinin sağlanmasına yönelik olarak verilmemekte olup alım satım kararını destekleyebilecek yeterli bilgiler burada bulunmayabilir. Burada yer alan yorum ve tavsiyeler, yorum ve tavsiyede bulunanların kişisel görüşlerine dayanmaktadır. Herhangi bir yatırım aracının alım-satım önerisi ya da getiri vaadi olarak yorumlanmamalıdır. Bu görüşler mali durumunuz ile risk ve getiri tercihlerinize uygun olmayabilir. Sadece burada yer alan bilgilere dayanarak yatırım kararı verilmesi beklentilerinize uygun sonuçlar doğurmayabilir. Bu nedenle bu sayfalarda yer alan bilgilerdeki hatalardan, eksikliklerden ya da bu bilgilere dayanılarak yapılan işlemlerden, yorum ve bilgilerin kullanılmasından doğacak her türlü maddi/manevi zararlardan ve her ne şekilde olursa olsun üçüncü kişilerin uğrayabileceği her türlü doğrudan ve/veya dolaylı zararlardan dolayı İnfo Yatırım Menkul Değerler A.Ş. ile bağlı kuruluşları, çalışanları, yöneticileri ve ortakları sorumlu tutulamaz. Burada yer alan yatırım bilgi, yorum ve tavsiyeleri yatırım danışmanlığı kapsamında değildir.

İnfo Yatırım Menkul Değerler Anonim Şirketi'nde hesap açmak istiyorsanız lütfen [buraya tıklayın](#).
İnfo Yatırım Menkul Değerler A.Ş. tarafından adresinize gönderilen iletileri almak istemiyorsanız [Üyelikten Ayrıl'a Tıklayınız](#).

Bu mesaj size [KREA.Digital](#) aracılığı ile gönderilmiştir.